

RISHÆÐ

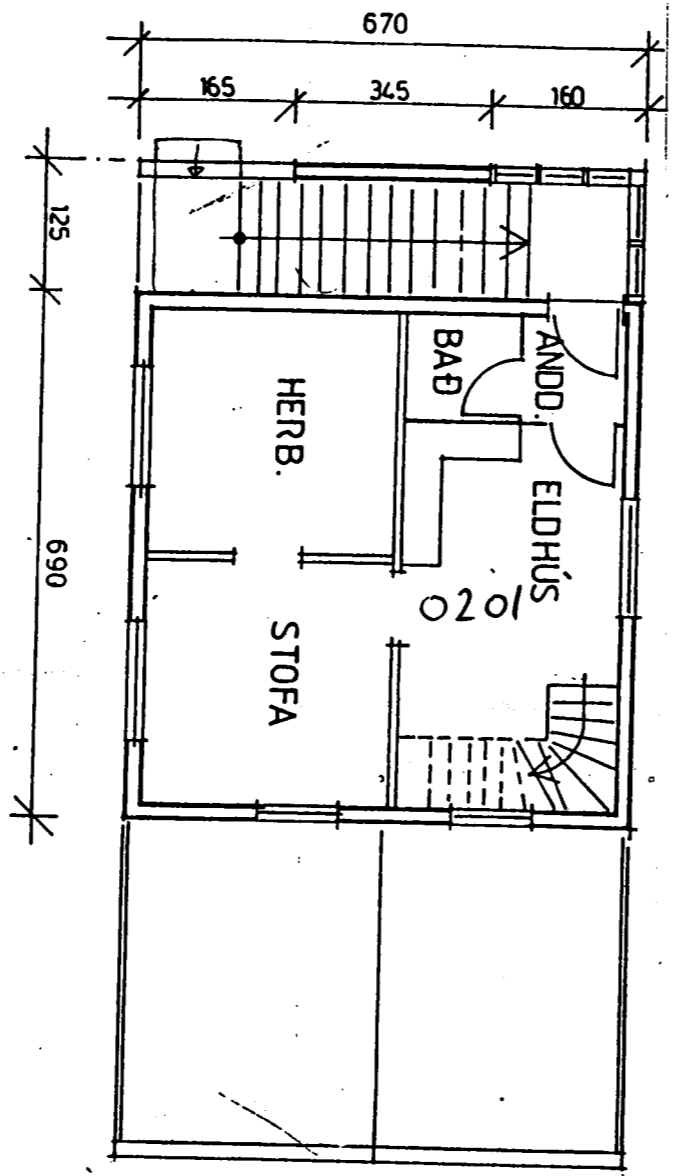

MIDHÆÐ

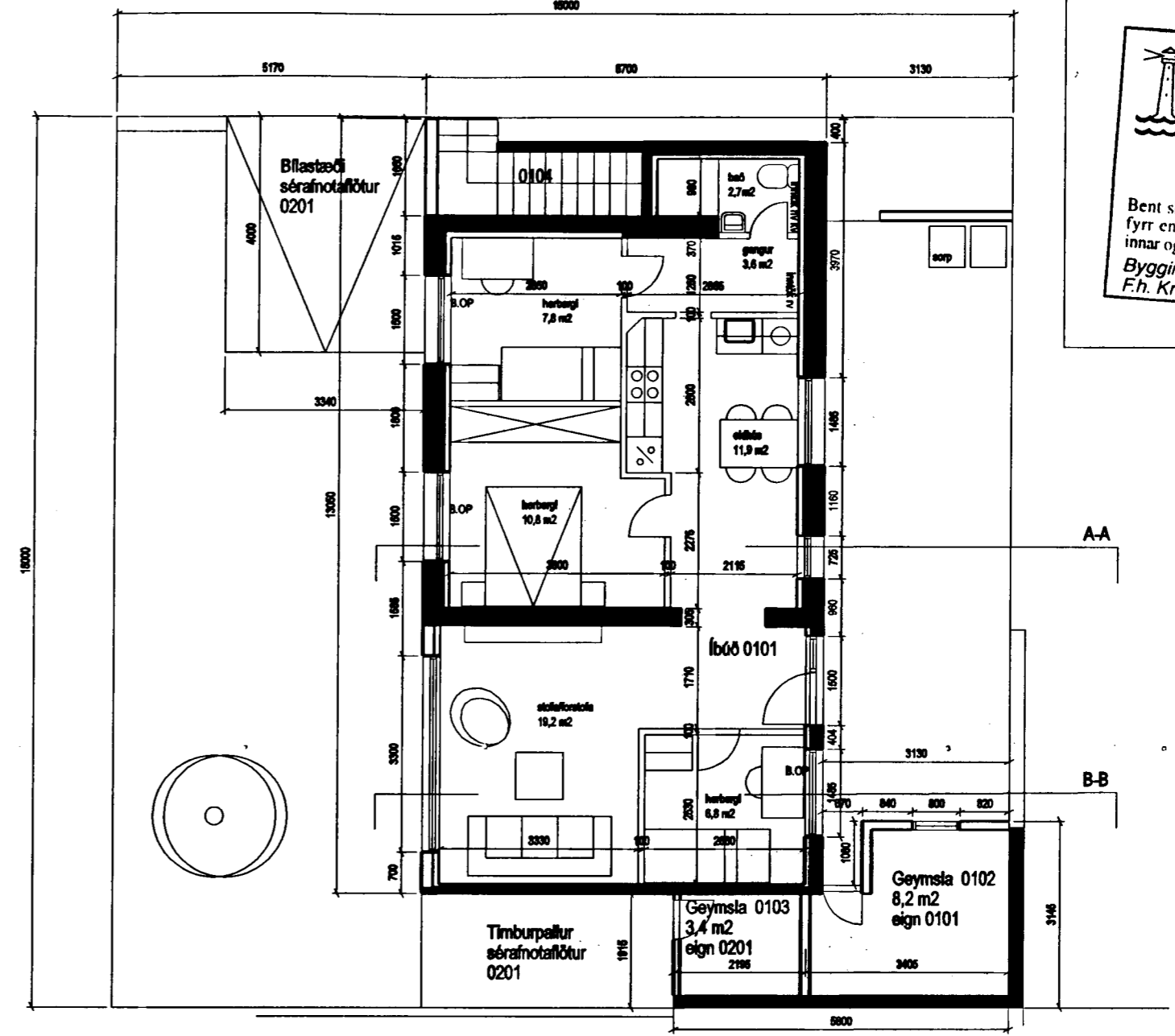

GRUNNMYND 1. HÆÐAR

Byggingarfulltrúi samþykkir erindið.
05 JAN. 2004
 Bent skal á að samþykkt þessi verður ekki virk fyrr en eftir þinglýsingu eignaskiptafyrirlýsingarinnar og skráningu hennar hjá Fasteignamatari ríkisins.
 Byggingarfulltrúinn í Hafnarfirði
 F.h. Kristján Þórarinnsson

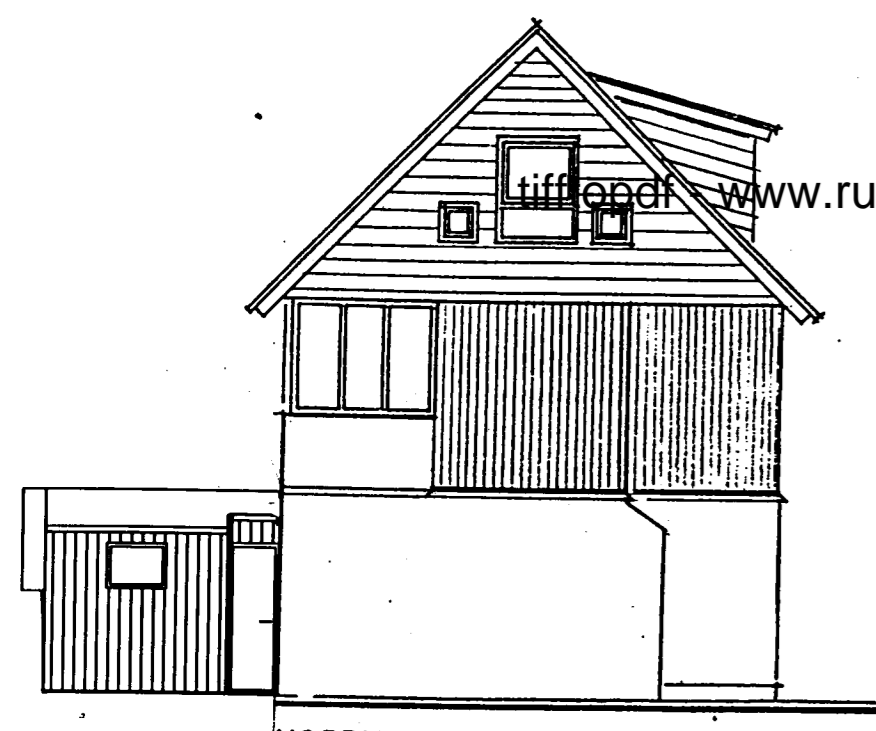

NORÐUR

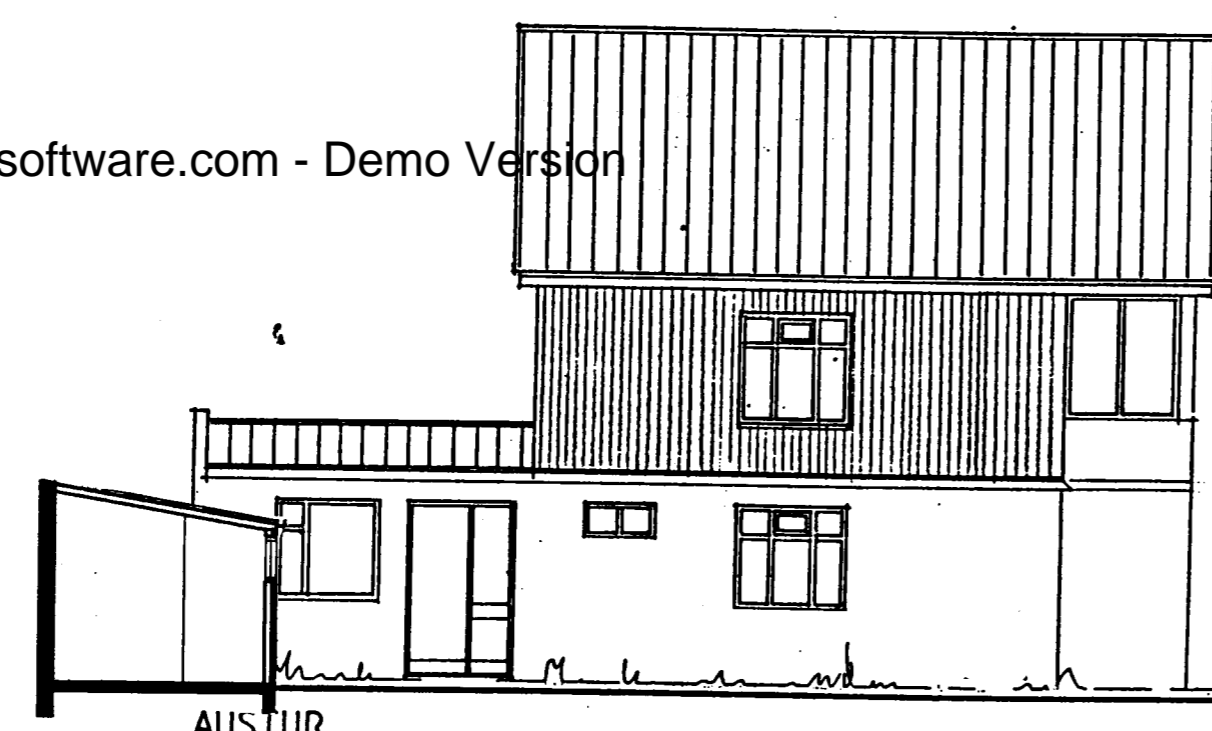

AUSTUR

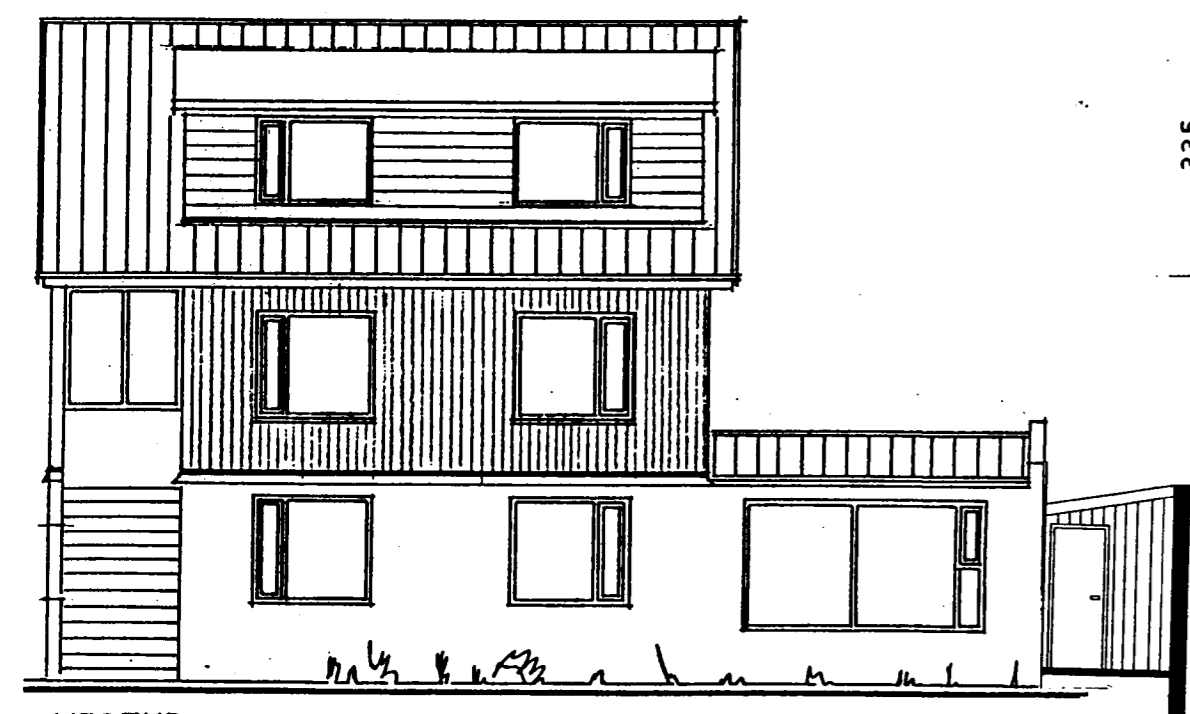

VESTUR

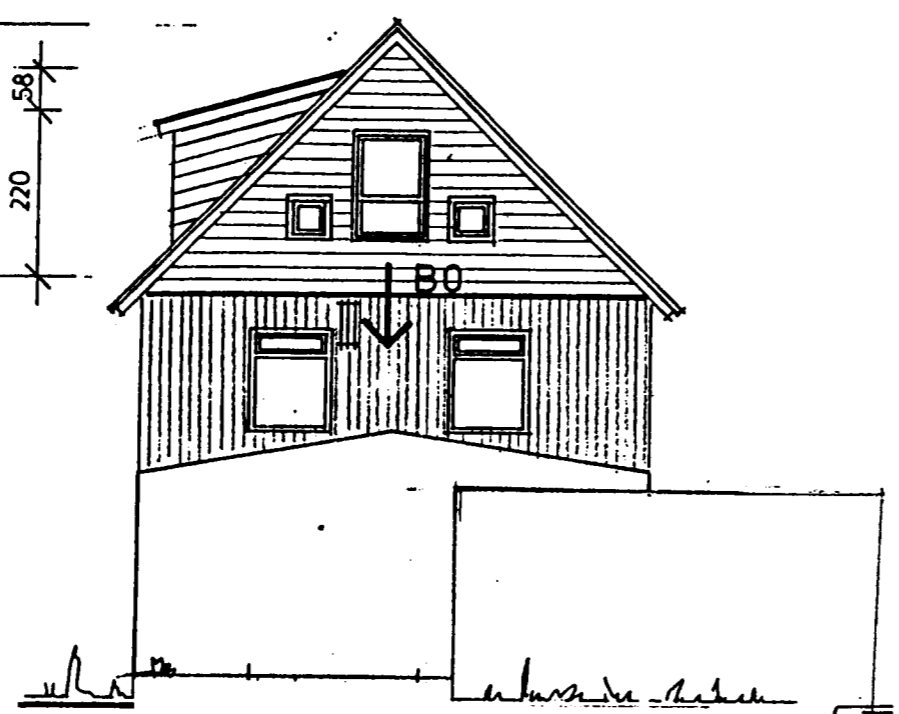

SUÐUR

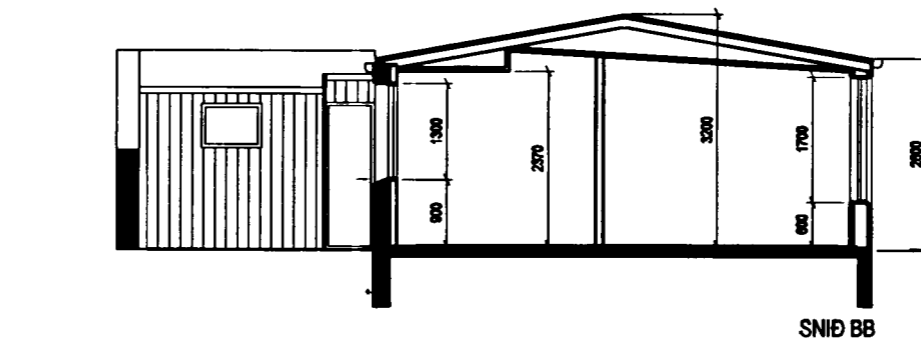

SNÍÐ BB

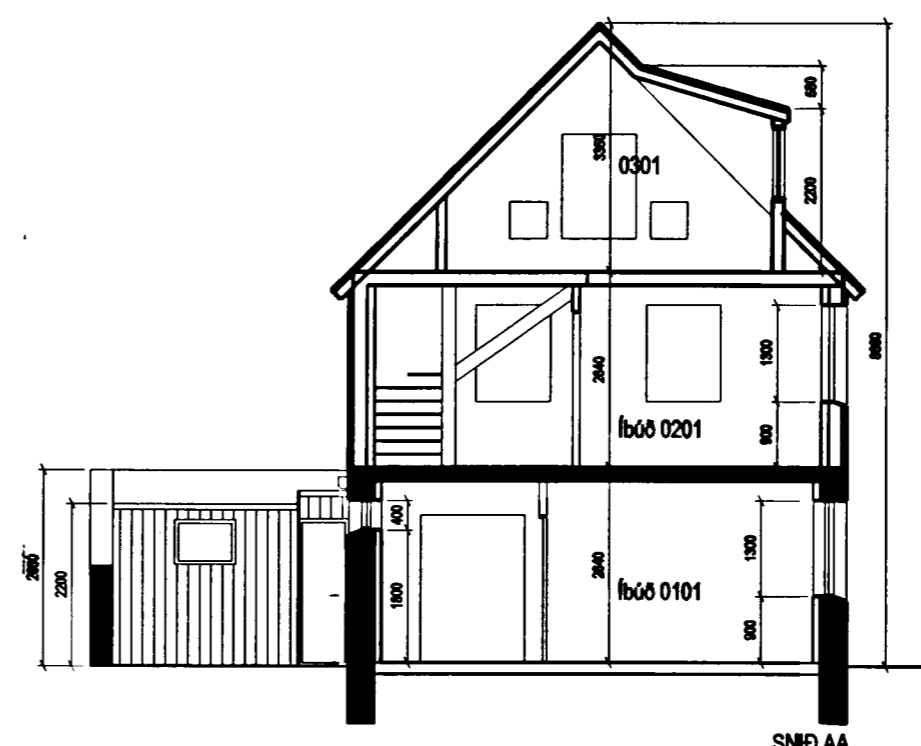

SNÍÐ AA

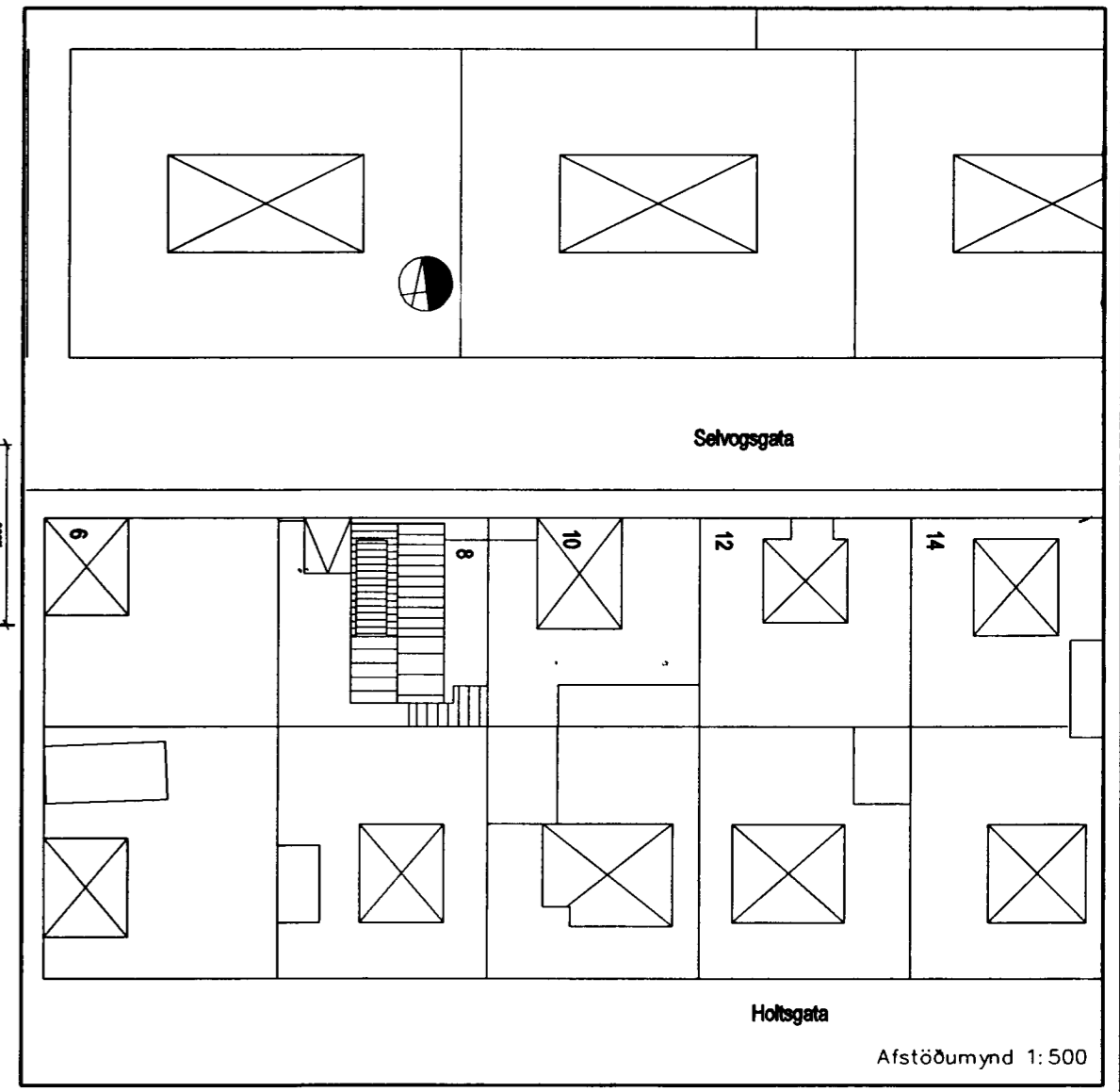

Afstöðumynd 1:500

Upprunalega er húsið byggt 1927, það hefur verið stækkað nokkrum sinnum. Árið 1968 var lægri hluti hússins byggður og 1993, var þaki var lyft og kvistur settur á það. Sú teikning er unnin af Hús og Ráðgjöf hf. Bílastæðið sem sýnt er á grunnmynd er steypt og hefur verið útbúið fyrir einhverjum árum síðan af eigendum 0201.

Þessi nýjasta teikning er unnin eftir eldri teikningum og mælingum á staðnum.

VERK:	SELVOGSGATA 8, grunnmyndir, snið, útlit og afstöðumynd.	TEIKN. NR.:	A-01
TEIKNAD AF:	Sigurlaugu Sigurjónsdóttur, kt.: 060767-8319	MÁL:	MÆLIKVARDI: 1:100/1:500
SAMÞYKKT:	<i>Sigrún Halldórsdóttir</i> Sigrún Halldórsdóttir, kt.: 010661-4719	SKRÁ:	DAGS.: 08.12.2003