

SKYRINGAR

FRÁGANGUR Á LÓÐAMÖRKUM VERÐI GERÐUR Í SAMRÁÐI VIÐ LÓÐARHAFA AÐLIGGJANDI LÓÐA STÆRÐ OG STAÐSETNING LÓDA BYGGINGARREITA OG BÍLASTÆÐA ERU SYND Á MÆLIÐLÓÐUM

2h= HUS Á TVEIMUR HÆÐUM
G= REIKNUD HÆÐ Á GÖTU GANGSTETT -STIG EDA LÓÐAMÖRKUM
L= LANDHÆÐ VIÐ LÓÐAMÖRK (LEIÐBEINANDI)
H= HÆÐ Á AÐKOMUGÓLFI - SJA SKILMÁLA
Fr= TENGIHÆÐ Á REGNVATNSFRÁRÆSI
Fs= TENGIHÆÐ Á SKOLPFRÁRÆSI

BAKRÁRVAÐNIT HITAVEITU SKAL VEITA Í REGNVATNSFRÁRÆSI NEYSLUVATNSHEIMÆÐAR ERU Ø32 mm PE100, NEMA ANNAD SE SYNT Á TEIKNINGU TENGIHÆÐ NEYSLUVATNSHEIMÆÐAR ER AÐ ÖLLU JÖFNU 1,2 m UNDIR YFIRBORÐI LANDS

- ÓSNORTIÐ LAND SAMKVÆMT SKILMÁLUM, SJA MA KAFLA 4 7 OG 4 8
- NEYSLUVATNSHEIMÆÐ (MEÐ LOKA)
- REGNVATNSFRÁRÆSI
- SKOLPFRÁRÆSI

- NUMER LÓÐAR
- E, F, R HUSAGERÐ, SJA SKILMÁLA

- NUMER AÐLIGGJANDI LÓÐABLAÐA

SJÁ JAFNFRAMT SKIPLAGSUPPDRÁTT OG SKILMÁLA

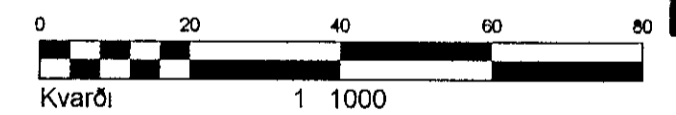

HÆÐABLAÐ 25 214 4
TEIKNING NR 341 071
DREKAVELLIR 9
ENGJAVELLIR 2

HAFNARFJARÐARBÆR
UMHVERFIS- OG TÆKNISVIÐ
VELLIR 3 AFANGI

VSB VERKFRÆÐISTOFA

BÆJARHRAUNI 20 220 HAFNARFJORDUR
SÍMI 58 58 600 FAX 58 58 610
Netfang vsb@vsb.is, kt710795-2899

Breyting 31 05 2005 SV Byggingareitur færður nær lóðamörkum milli pkt. 553 og 527

Breyting 11 05 2005 SV Lóðir leikskóla og grunnskola sameinaðar Lóðablað 25 213 3 er þar með ógilt.