

Byggingarfulltrúi
samþykkir erindið.
14 MARS 2003
Bent skal á að samþykkt þessi verður ekki
virk, fyrr en eftir skráningu eignaskipta-
yfirlysingarinnar hjá Fasteignamat
ráðsins og þingsýningu hennar.

ASKILIÐ,
SJÁ BÓKUN

Húsið Skerseyrarvegur (mhl 01) er timbur húð, hæð og ris með hallandi járnvörðu rípað úr timbrt, byggt
1926, tilheyrandi húðru er geymsluhúð, (mhl 03) steinsetuþt einnig byggt á sama tíma byggt.
Húsið Skerseyrarvegur 1A (mhl 02) er steinsetuþt húð, kjallari, hæð og ris með hallandi járnvörðu rípað úr
timbrt, byggt 1942.

FRÁGANGUR Á LÓÐARMÖRKUM ER HÁÐUR SAMÞYKKI AÐLIGGJANDI LÓÐARHAFA

- [R] STAÐSETNING Á REYKSKYNJARA
- [←] FLÓTTA - EDA BJORGUNARLEIÐ
- E60 TÁKN UM ELDVARNARVEGG EDA ELDVARNARHURÐ

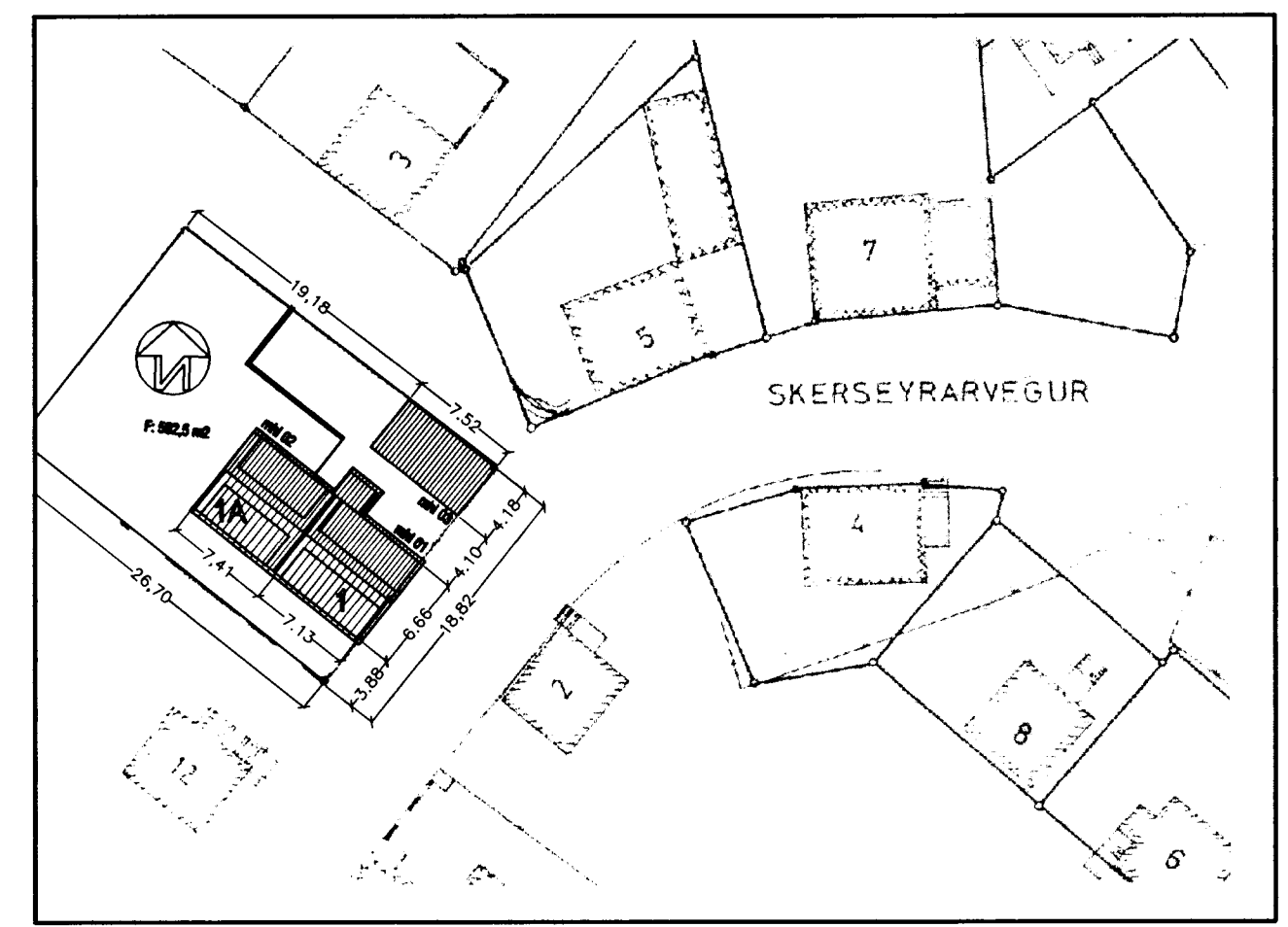
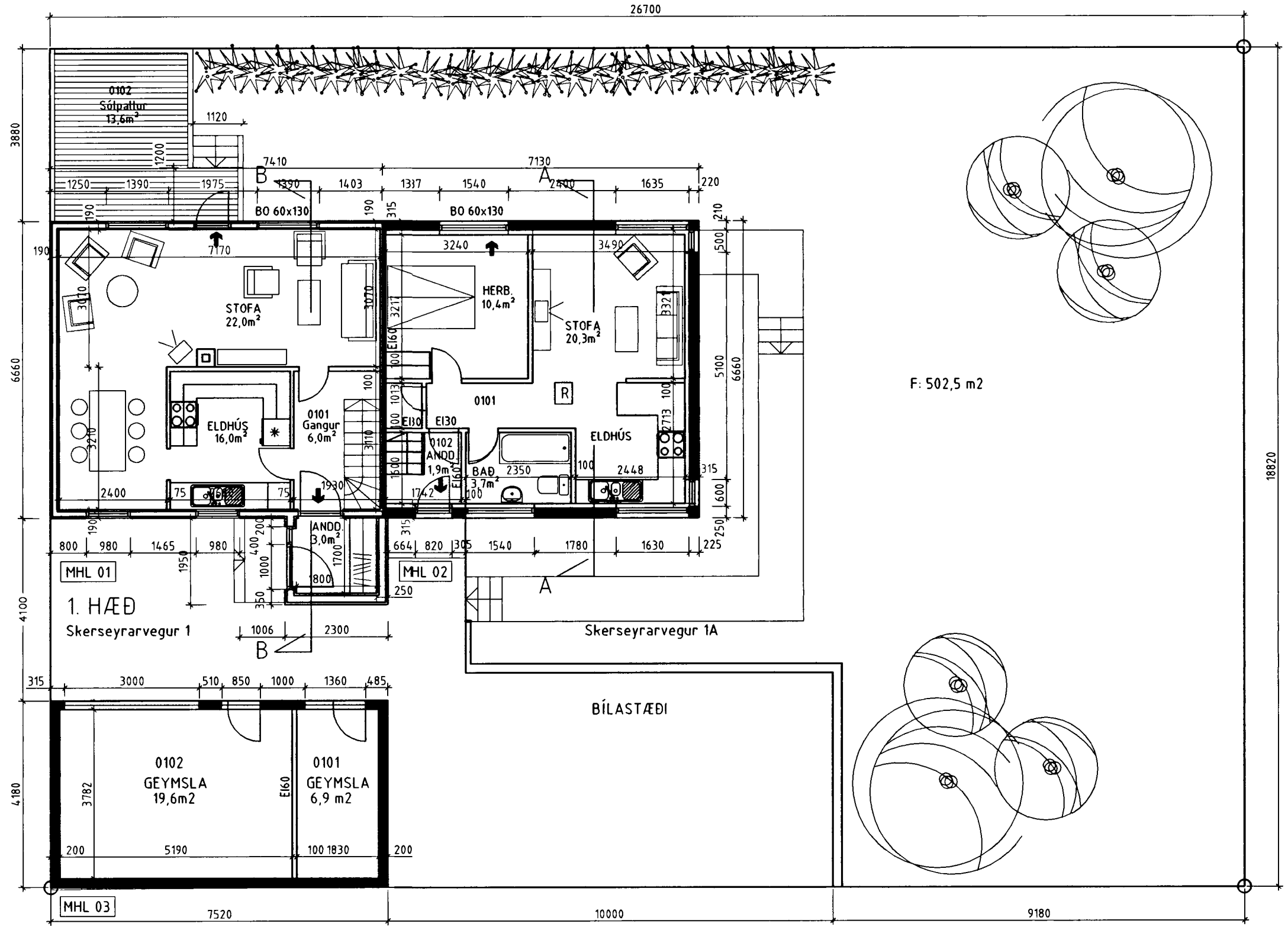
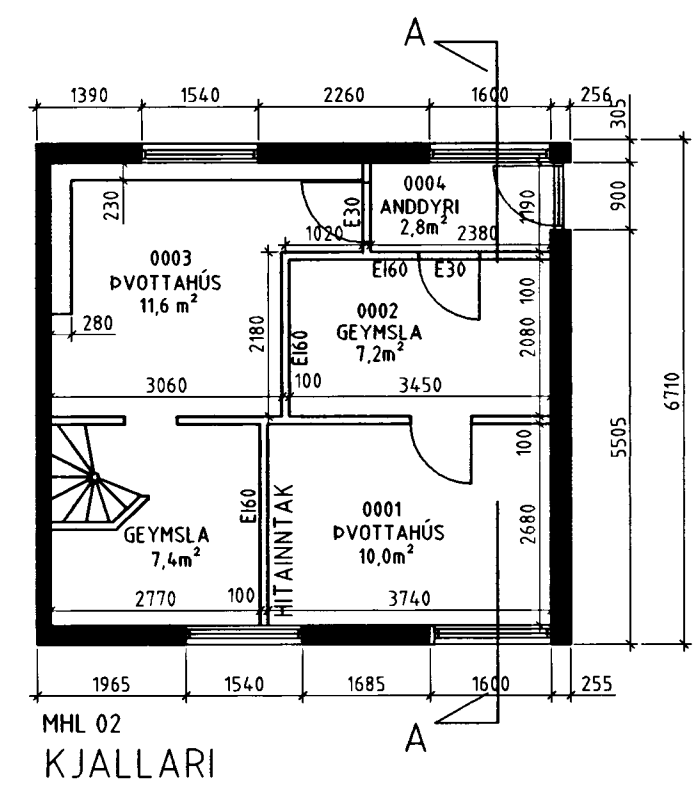
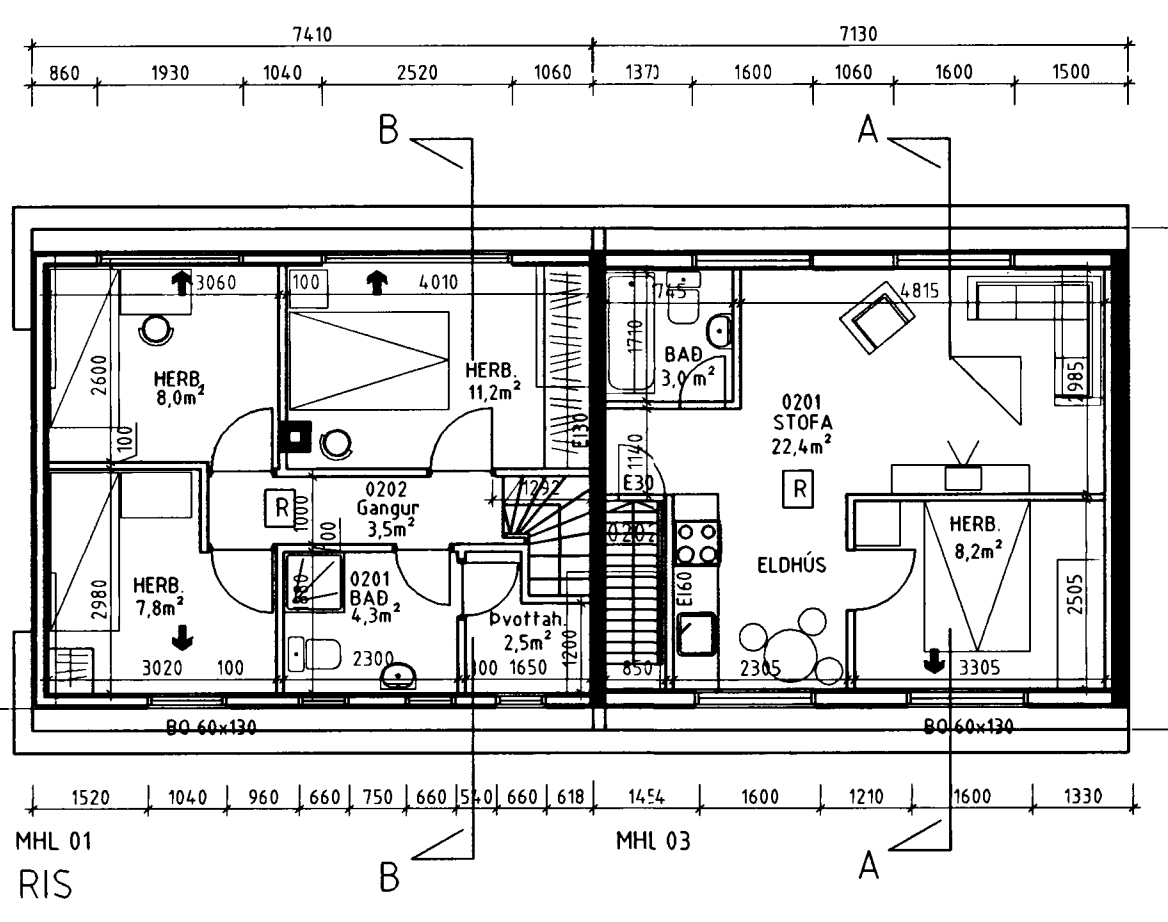

AFSTÖÐUMYND 1/500

101
Skerseyrarvegur 1
Grunnmyndir
Afstöðumund
L. Silsson
hannað/teikn: ff mkv: 1/100
dags: 03.03.03 verknr.: 98
FRIBRIK FRIBRIKSSON AÐRITERT F.Á. 21256-4519, FFARK OG SLANDLAIS
KLAPPARSTÍ.ÍG, 101 REYKJAVÍK, SM 55110 60, FAX 55110 60
TEIKNISTOFAN THAK