

SKERSEYRARVEGUR 3B HAFNARFIRÐI

Skráningartafli: Skerseyrarvegur 3B Bilgeymsla		Skrásetjari: Ingi Gunnar Þórðarson	
Landnúmer: 122203		Kennitala: 280453-3239	
Matshlutanúmer: 02		Útgáfa: 4.01 Dags.: 15.8.2002	
Botnplata	Hjúpflötir	Par af Glugga- og dyraop m ²	Par af Þáguggjar og Jakop m ²
Botnplata m ²	Botnplata m ²	Utveggr m ²	Þak m ²
Matshluti	8,3	41,7	75,0 15,1 45,9
Yfirlit			
	Innan hæða	Utan hæða	
	A	B	C
Botnflötur / m ²	41,7		41,7
Brúttóflötur / m ²	41,7		41,7
Brúttórúmmál / m ³	138,1		138,1
Nettóflötur / m ²	34,4		34,4
Birt flatarmál / m ²	41,7		41,7
Skiptarúmmál / m ³	106,984		106,984

Skráningartafli: Skerseyrarvegur 3B Bilgeymsla		Skrásetjari: Ingi Gunnar Þórðarson	
Landnúmer: 122203		Kennitala: 280453-3239	
Matshlutanúmer: 02		Útgáfa: 4.01 Dags.: 15.8.2002	
Uppskipting og lýsing		Stærðir	
D10 Lóð		D10a	
D11 Eyra hæð m ²		D11a	
D12		D12a	
D13		D13a	
D14		D14a	
D15		D15a	
D16		D16a	
D17		D17a	
D18		D18a	
D19		D19a	
D20		D20a	
D21		D21a	
D22		D22a	
D23		D23a	
D24		D24a	
D25		D25a	
D26		D26a	
D27		D27a	
D28		D28a	
D29		D29a	
D30		D30a	
D31		D31a	
D32		D32a	
D33		D33a	
D34		D34a	
D35		D35a	
D36		D36a	
D37		D37a	
D38		D38a	
D39		D39a	
D40		D40a	
D41		D41a	
D42		D42a	
D43		D43a	
D44		D44a	
D45		D45a	
D46		D46a	
D47		D47a	
D48		D48a	
D49		D49a	
D50		D50a	
D51		D51a	
D52		D52a	
D53		D53a	
D54		D54a	
D55		D55a	
D56		D56a	
D57		D57a	
D58		D58a	
D59		D59a	
D60		D60a	
D61		D61a	
D62		D62a	
D63		D63a	
D64		D64a	
D65		D65a	
D66		D66a	
D67		D67a	
D68		D68a	
D69		D69a	
D70		D70a	
D71		D71a	
D72		D72a	
D73		D73a	
D74		D74a	
D75		D75a	
D76		D76a	
D77		D77a	
D78		D78a	
D79		D79a	
D80		D80a	
D81		D81a	
D82		D82a	
D83		D83a	
D84		D84a	
D85		D85a	
D86		D86a	
D87		D87a	
D88		D88a	
D89		D89a	
D90		D90a	
D91		D91a	
D92		D92a	
D93		D93a	
D94		D94a	
D95		D95a	
D96		D96a	
D97		D97a	
D98		D98a	
D99		D99a	
D100		D100a	

Sambýkkt barn
2.3. NOV 2002
Byggingatulltrúinn í Hafnarfirði
Eh. Kristján Þorarinsson

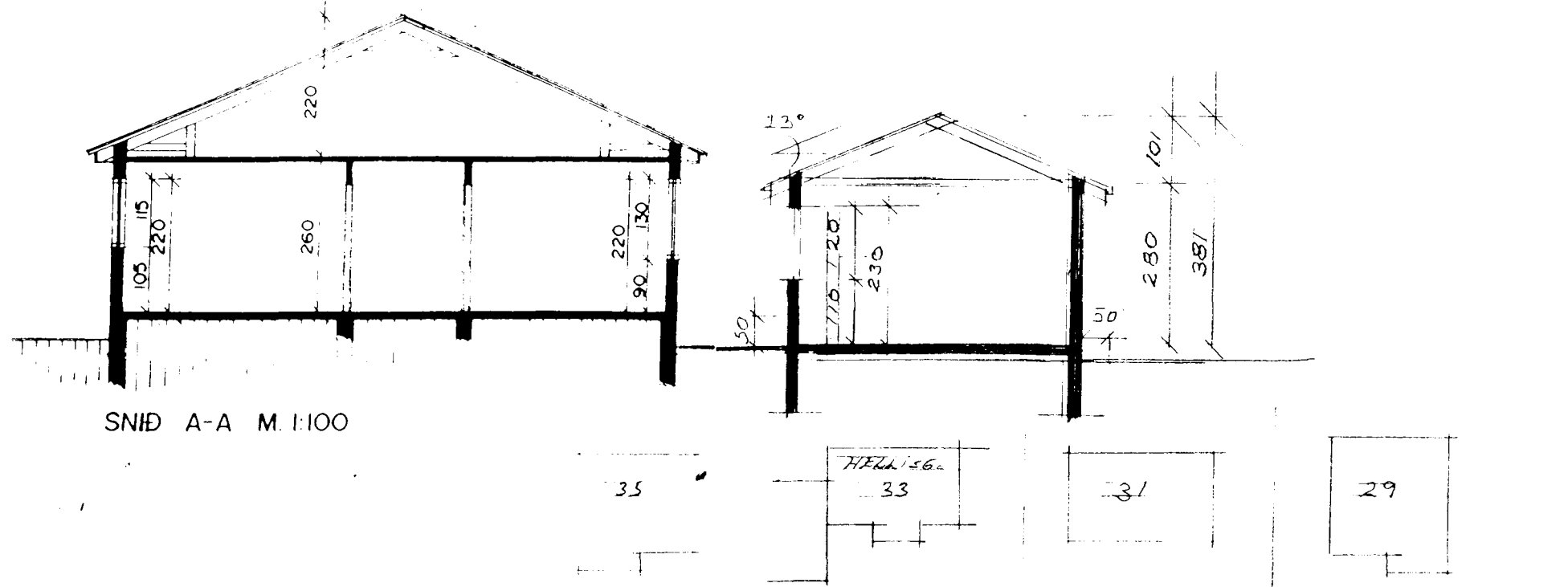
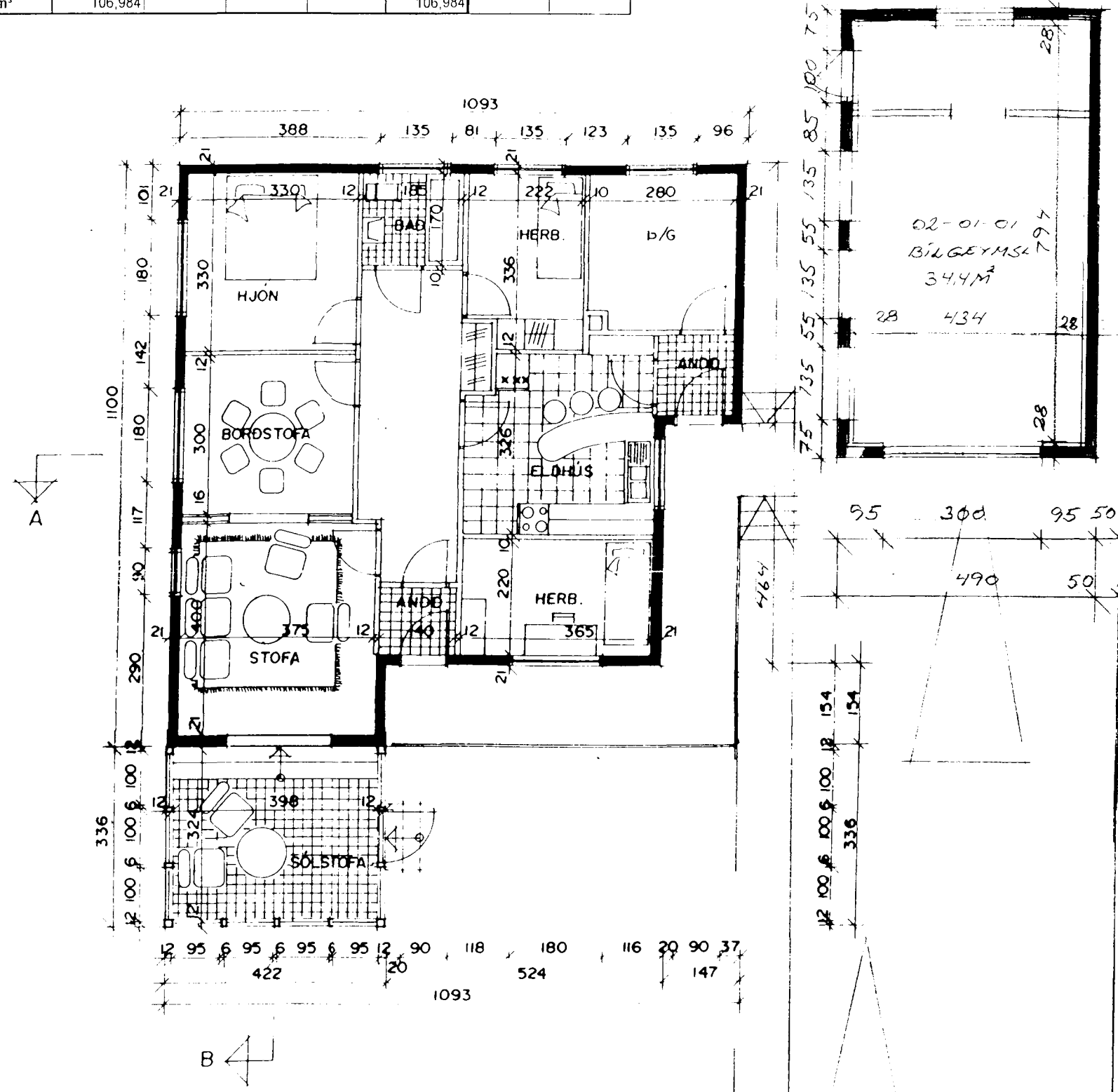

Skýringar:
Þær breytinga sem nú eru gerðar á teikningu eru:
Teiknuð er sérstæð bilgeymsla í austur hluta lóðarinnar.

Byggingarlýsing bilgeymslu.
Undirstöður
Botnplata og undirstöður eru steinsteypar á hefðbundinn hátt á þjappaða frostfria fyllingu. Undir botnplötu kemur 50 mm einangrun.
Útveggir.
Útveggir eru steinsteyptir 18 cm múrhúðaðir að utan. Að innan er 75 mm einangrun og múrhúðað að innan.
Þak.
Þak er byggt upp á hefðbundinn hátt, sperrur 50 x 225 mm, einangrað með 200 mm steinull. Neðan á sperrur komi rakavörn og síðan rafmagnsgrind 34 x 50 mm c/c 600mm og þvínæst 13 mm gipsplötur. Ofan við einangrun komi 25mm útoftun. Ofan á sperrur komi 25x 150 mm borðaklæðning og þakpappi og hefðbundið þakstál (bárujám)

Nýtingarhlutfall lóðar:
Núverandi hús er 103,3 m² ný bilgeymsla 41,7 m² = samtals á lóð 145m²
Lóð er 555,7 m² og er nýtingarhlutfall eftir byggingu bilgeymslu því 0,26

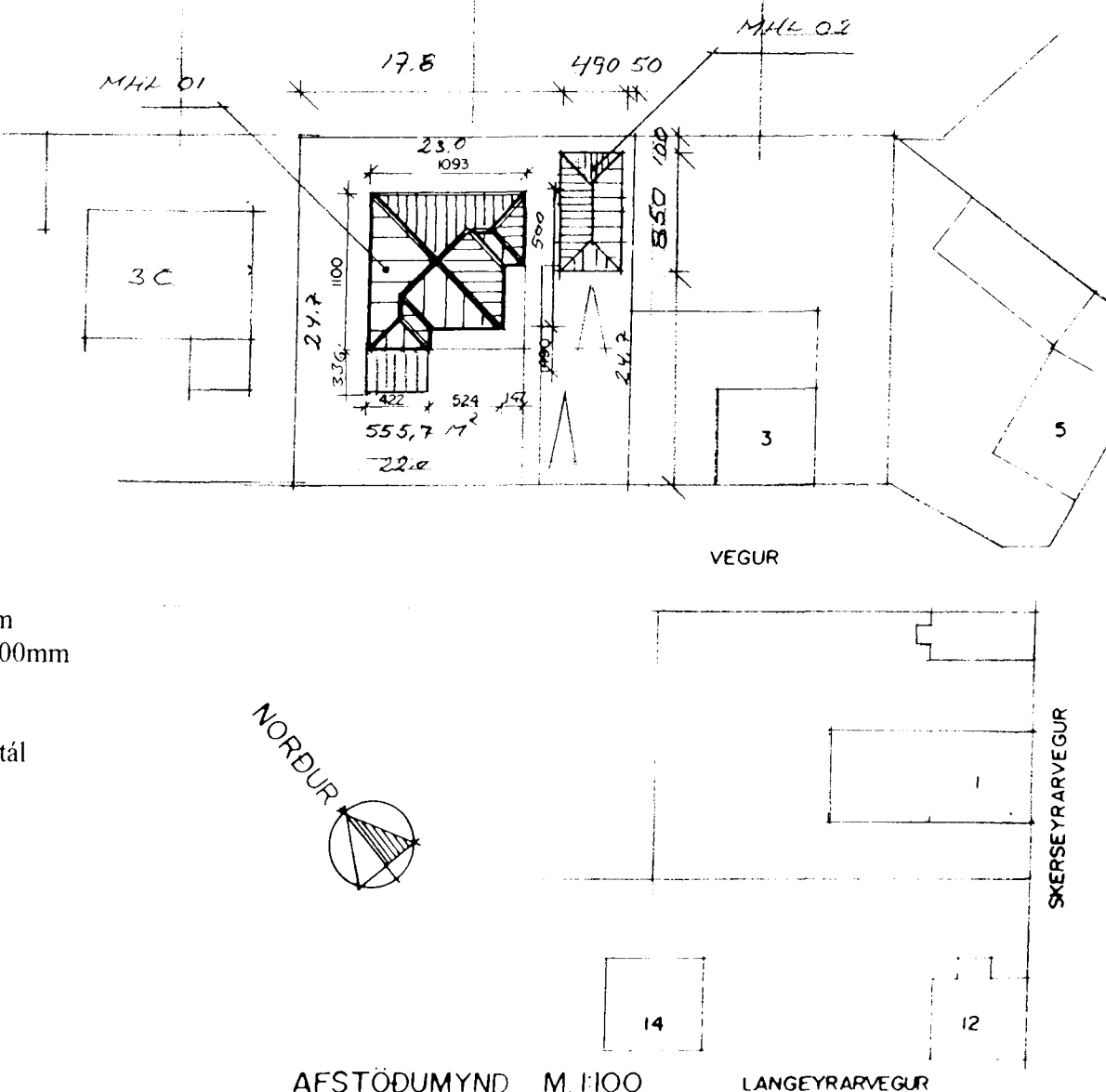

GRUNNMYND M.1:100

AFSTÖDUMYND M.1:100 LANGEYRARVEGUR

Breytt dags.	E?li breytinga	Breytt dags.	E?li breytinga	Skerseyrarvegur 3b. - bilgeymsla	kvar?i 1 : 100	teikn. nr. 101
				Ingi Gunnar Þórðarson byggingafræ?ingur bfi kt. 280453-3239	dags. 18.05.02	breytt:
				Smi?juvegur 11 200 Kópavogur		
				sími 554 3523, 897 3523 fax 554 3523 netfang: igh@simnet.is		