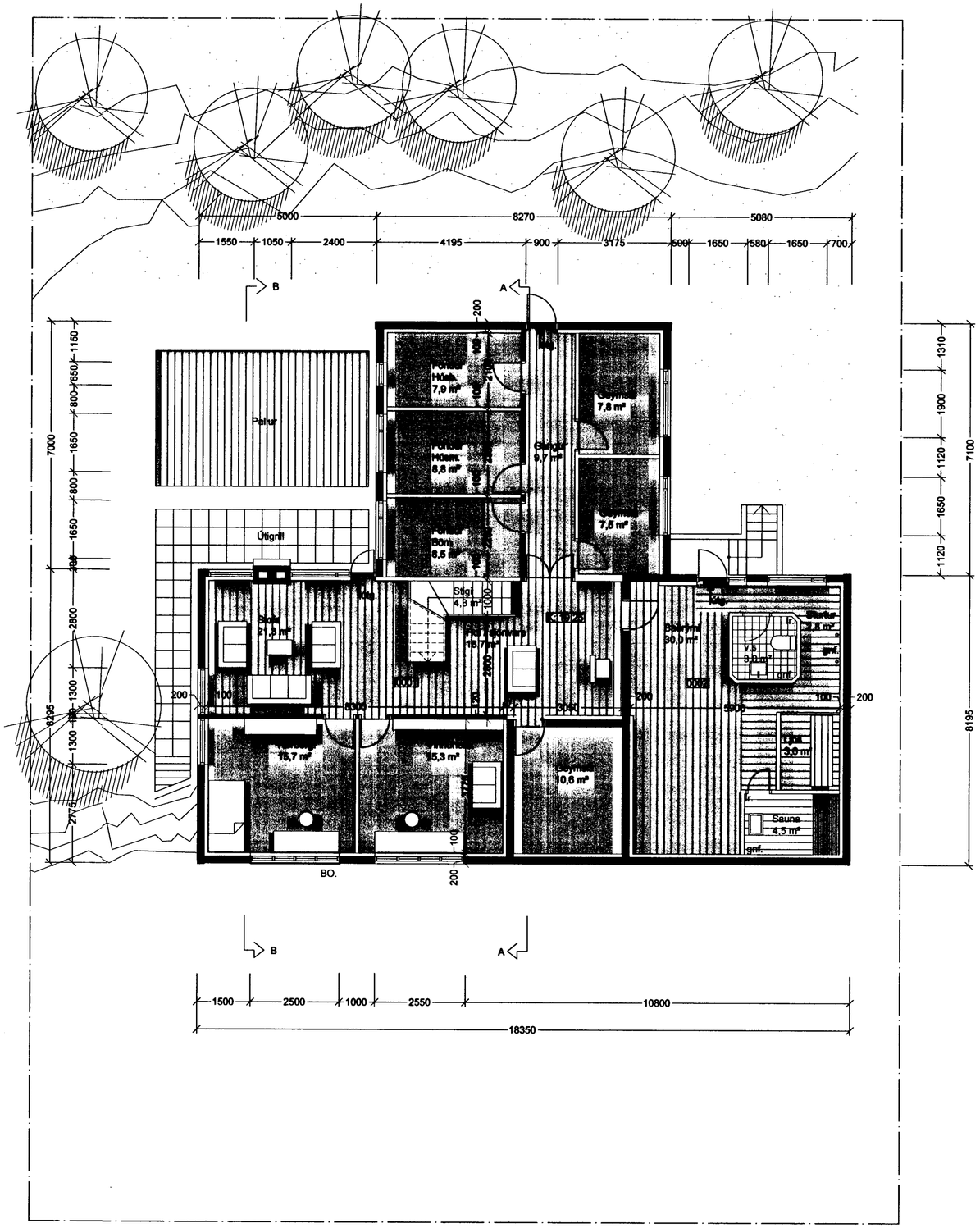

Grunnmynd kjallari
1:100

Samþykkt þann
17 OKT. 2003
Byggingafulltrúinn í Hafnarfirði
F.h. Kristján Pálsson

Lýsing á núverandi húsi:
- um er að ræða einbýlishús á tveimur hæðum sem samþykkt var í byggingarnefnd Hafnarfjarðar. þann 28.apríl

  1982, en húsið er teiknað af Kristni Sveinbjörnssyni byggingafræðingi
- húsið er steypt upp á hefðbundinn hátt, einangrað að innan með plasti og múrhúðað yfir.
- valma þak er á húsinu með burðarvirki úr timbri.

Fyrirhuguð breyting í Október 2003:
- Fyrirhugað er að lyfta upp þaki yfir anddyri hússins og stækka anddyrið og bæta við léttum vegg við aðkomu að húsi eins og teikningar sýna.

Byggingarlýsing:
- burðarvirki þaks er timbur, einangrað með 200 mm steinull klætt báruðum málmplötum eins og fyrir er á núverandi þaki.
- ný lokun á anddyri verður hurða- og gluggaeining
- veggur í garði verður úr timbri
- uppfylla skal ÍST- varðandi einangrun einstakra byggingarhluta.

-U gildi einstakra byggingarhluta:

þak	0,2
útveggir	0,4
gl. k-gler	2,0
gólf	0,3

Eldvarnir:
- klæðning lofta ekki lakari en í fl. 2
- BO = björgunarop um glugga
- R = reykskynjarar
- útg. = flóttaleið um hurð

Verkheiti:
Skjólvangur 8
Hafnarfirði

Verkhluti:
Grunnmynd kjallara

Teikninúmer:
02

Mælikvarði:
1:100

Teiknað:
Guðjón

Yfirfarið:

Samþykkt:

Verknúmer:

Útgáfudagur:
25.09.03

Teiknislóð:
C:\Documents and Settings\gudjon\Desktop\Skjólvangur 8\190903-grunnmynd\190903-grunn

Útprentað:
Oct 08, 2003 - 14:12

ARKÞING
BOLHOLT 8 -105 REYKJAVÍK
SÍMI: 551 0870 - FAX: 551 0875
arkthing@arkthing.is - www.arkthing.is

GUÐMUNDUR KR. GUÐMUNDSSON,		ARKITEKT
ÓLAFUR SIGURÐSSON,	050835-2869	ARKITEKT
SIGURÐUR HALLGRÍMSSON,	170753-3109	ARKITEKT
HJÖRTUR PÁLSSON,	080152-4429	BYGG.FR.