GRUNNMYND 1:20

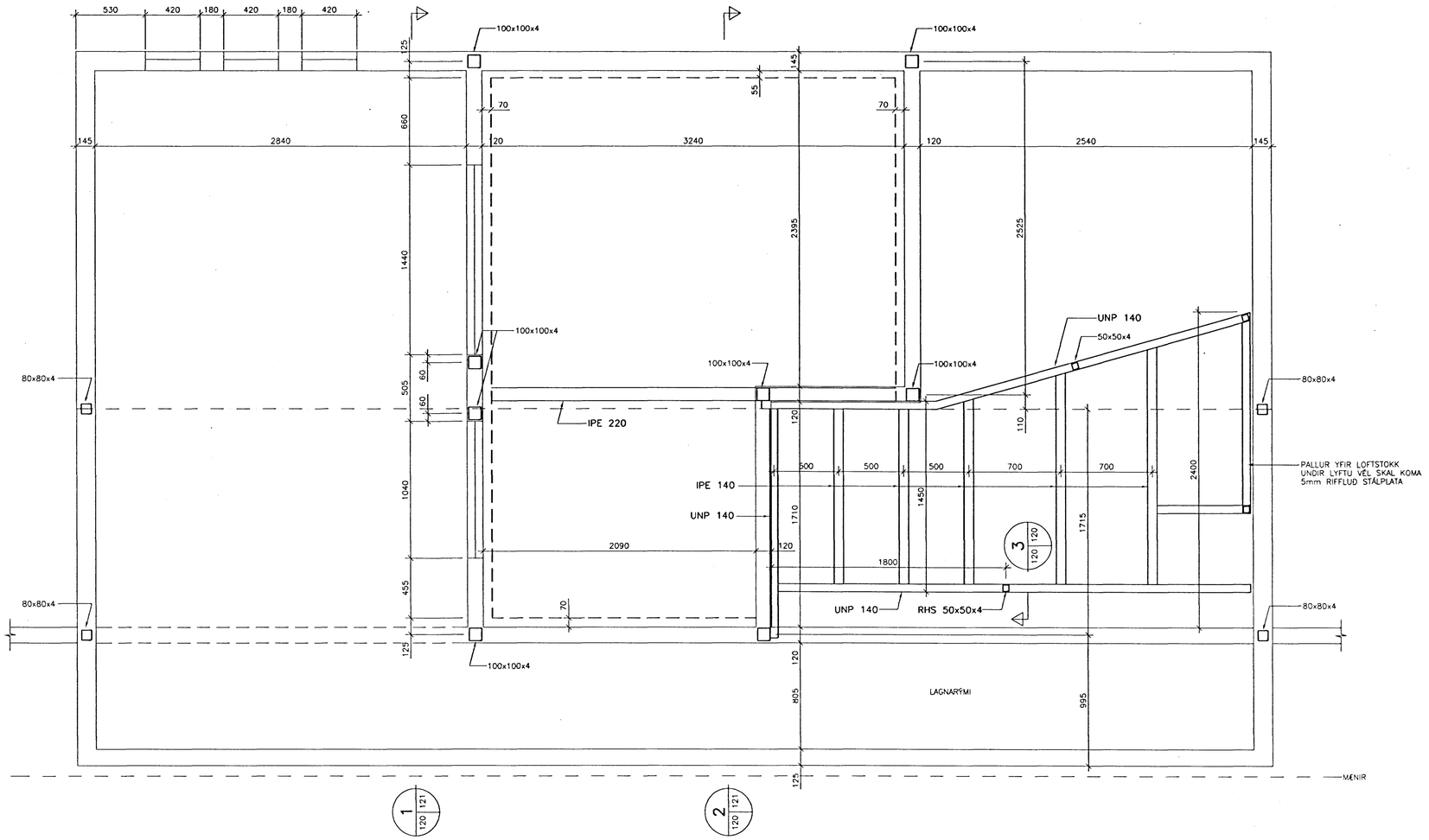

GRUNNMYND ÞAKVIRKIS 1:50

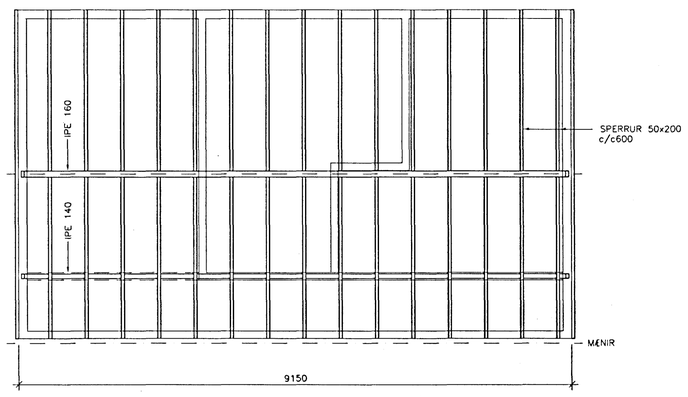

SNIÐ 1:5

3 | 120 | 120 — PALLUR YFIR LOFTSTOKK

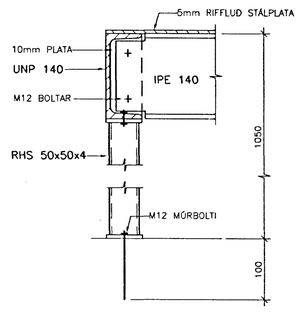

ENDAPLÖTUR Á SÚLUR UNDIR PALLI 1:5

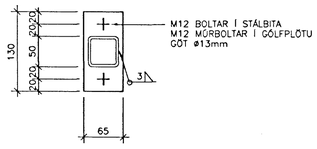

ALMENNAR SKÝRINGAR:

ÖLL MÁL ATHUGIST Á STAÐNUM

ÖLL MÁL ERU Í mm

TRÉVIRKI: ALLT TIMBUR SKAL VERA AF FLOKKI: K18 SKV. ÍST/DS 413 1. ÚTG. 1989

FESTINGAR: BOLTAR, SKRÚFUR OG NAGLAR SÉU GALVANÍSERAÐIR MÚRBOLTAR M12 GANGI MINNST 100mm INN Í STEYPU

STÁLVIRKI: ALLT SMÍÐASTÁL SKAL VERA Fe 360B SAMKV. STAÐLI EN 10025 : 1990

RAFSUÐA: ALMENN GÆÐI VARÐANDI FRAMKVÆMD SKULU MIÐAST VIÐ STAÐALINN EN 1011. SUÐUFERLAR SKULU VERA SAMKVÆMT ÍST EN 1288

YFIRBORÐ: ALLT SMÍÐASTÁL SEM LIGGUR Í ÚTVEGG OG ÞAKI SKAL SANDBLÁSIÐ OG RYÐVARIÐ ÞANNIG EÐA Á SAMBÆRILEGAN HÁTT

1. SINKHÚÐ (FRÁ MÁLNINGU) ÞURRFILMUÞYKKI 40µm
2. ÞYKKHÚÐ (FRÁ MÁLNINGU) ÞURRFILMUÞYKKT 60µm

ÞAK: ÞÉTTKLÆÐA SKAL ÞAK MEÐ BORÐAKLÆÐNINGU KLÆÐNING NEGLIST MEÐ 3 STK. 31/75 GALV. SAUM EÐA SAMBÆRILEGU

ÞAK ER KLÆTT MEÐ GALVANHÚÐAÐRI BÁRUSTÁLSKLÆÐNINGU. BÁRUSTÁLSKLÆÐNINGU SKAL FESTA Í BORÐAKLÆÐNINGU MEÐ KAMBSAUM 37/60 MEÐ NEOPRENE-ÞÉTTIHRING. NEGLA SKAL Í ÁÐRA HVERJA HÁBÁRU. Í LANGÁTT PLÖTU SKULU VERA 0.45 m MILLI NAGLARAÐA NEMA VIÐ ÞAKBRÚNIR, ÞAR SEM KOMA TVÆR RAÐIR MEÐ NEGLINGU Í HVERJA HÁBÁRU MEÐ 0.15 m MILLIBILI. SAMSKONAR NAGLARAÐIR SKAL SÍÐAN SETJA 0.45 m INNAR Á ÞAKI NEÐSTA NAGLARÖÐ SKAL VERA 0.2 m FRÁ ÞAKBRÚN, EN EKKI NÆR BORÐKANTI EN 5 cm.

ÚTVEGGIR: ÞAR SEM KRAFA ER UM VEGG AF GERÐ A SKV. BRUNAVARNA-REGLUGERÐ SKAL NOTA BLIKKSTOÐIR TD. RY 145 FRÁ LINDAB. EÐA SAMBÆRILEGAR
FESTA SKAL LEIÐARA VIÐ STEYPTA PLÖTU MEÐ M8 MÚRBOLTA VIÐ HVERJA STOÐ c/c600

ÁÐRIR VEGGIR MEGA VERA ÚR TIMBURSTOÐUM 45x145
ALLIR ÚTVEGGIR SKULU KLÆÐDIR MEÐ PLÖTUKLÆÐNINGU AÐ UTANVERÐU TD. 9mm ÚTIGIPSI

Byggingafulltrúi Hafnarfjarðar
Afgreitt þann
21 OKT. 1996
Sigurbjartur Halldórsson

DAS – HRAFNISTA HAFNARFIRÐI – LYFTUHÚS

BR.	DAGS.	BREYTING

BURÐARVIRKI
GRUNNMYND

–

VSÓ VERKFRÆÐISTOFA
VERKFRÆÐISTOFA STEFÁNS ÓLAFSSONAR ehf
BORGARTÚNI 20 105 REYKJAVÍK SÍMI 5621099 FAX 5621865

REYKJAVÍK, Þ. 01.10.1996		KVARÐI	1:20, 50, 5
TEIKN. GAG	REIKN. MBG	VERK	BL. NR. / BR.
ATH.	SAMÞ.	96374	3.120

963743120