

Samþykkt á fundi bygginga-
nefndar þ. 27/10 1993.

BYGGINGAFULLTÖÐJINN
[HAFNARFIRÐI]

Sigrún Halldóttir

HÚSIÐ ER STEYPT Á STAÐNUM
ÞAK ER ÚR TIMBRI
ÚTVEGGIR ERU ÞOKAÞÚSSAÐIR AÐ UTAN
EN EÍNANGRAÐIR OG ÞÚSSAÐIR AÐ INNAN
EÍNANGRUN ÚTVEGGIR 4°

— " — ÞAK 8°
INNVEGGIR ERU HLAÐNIR ÚR VIKURPL. OG ÞÚSSAÐIR
STÆRÐIR

GRUNNFLATARMÁL HÚSS 141,4 m RÚMMÁL 485,5 m²
— " — BILG. 35,3 m — " — 98,8 m²

ALLAR INNIHURÐIR ERU 80 cm NÝTINGARHLF 0,28

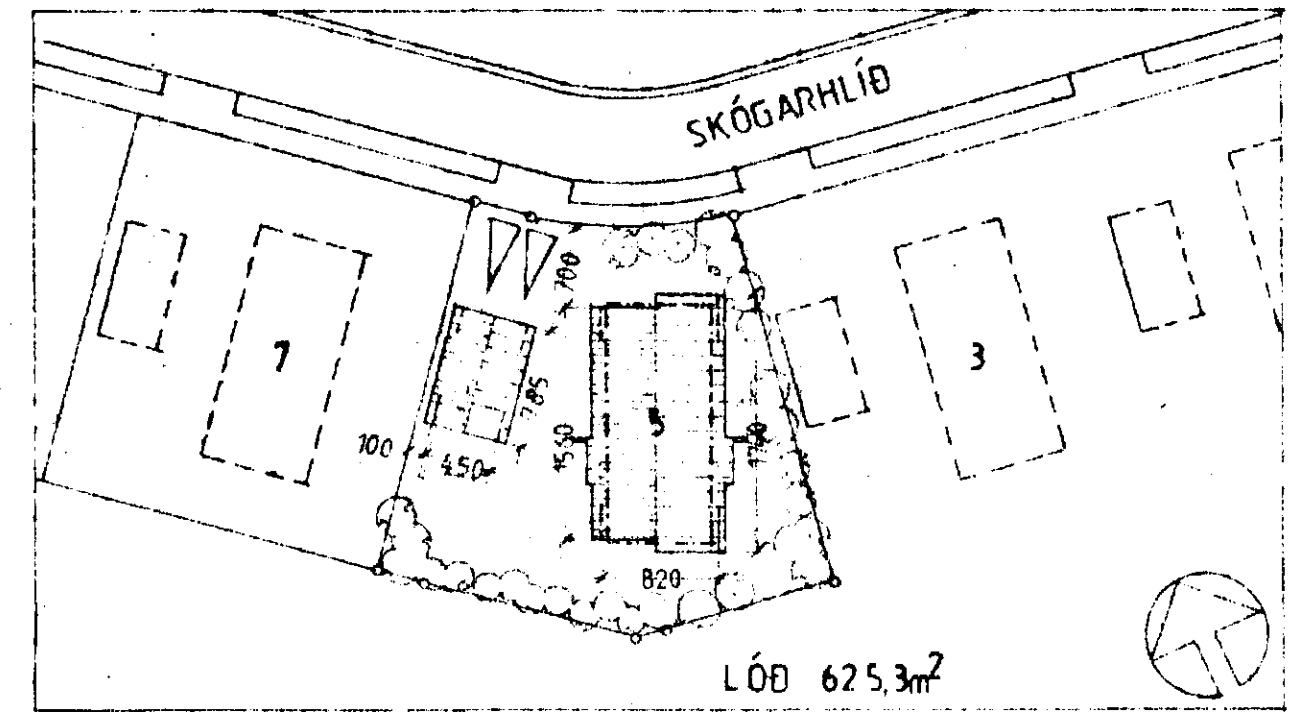

AFSTÖÐUMYND 1:500

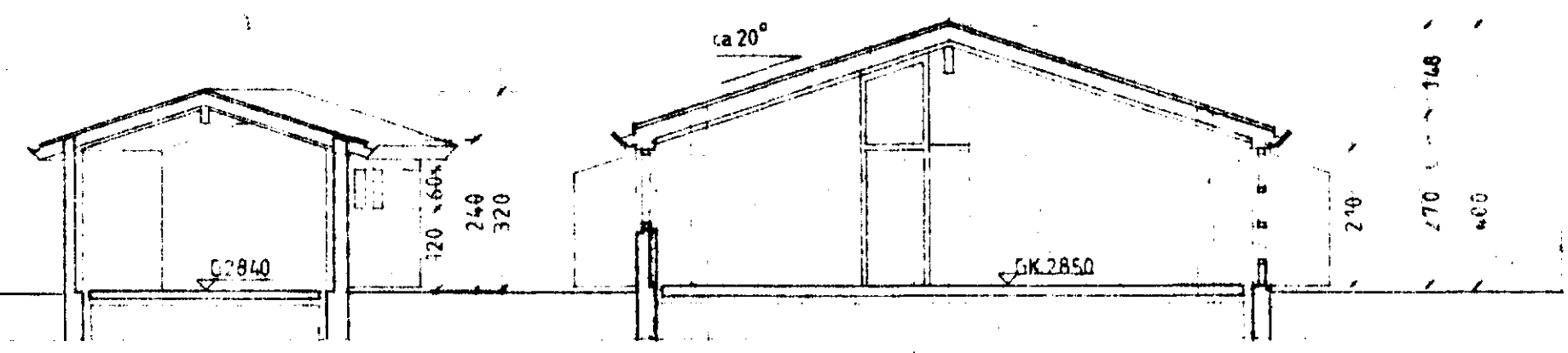

SNEIÐING 1:100

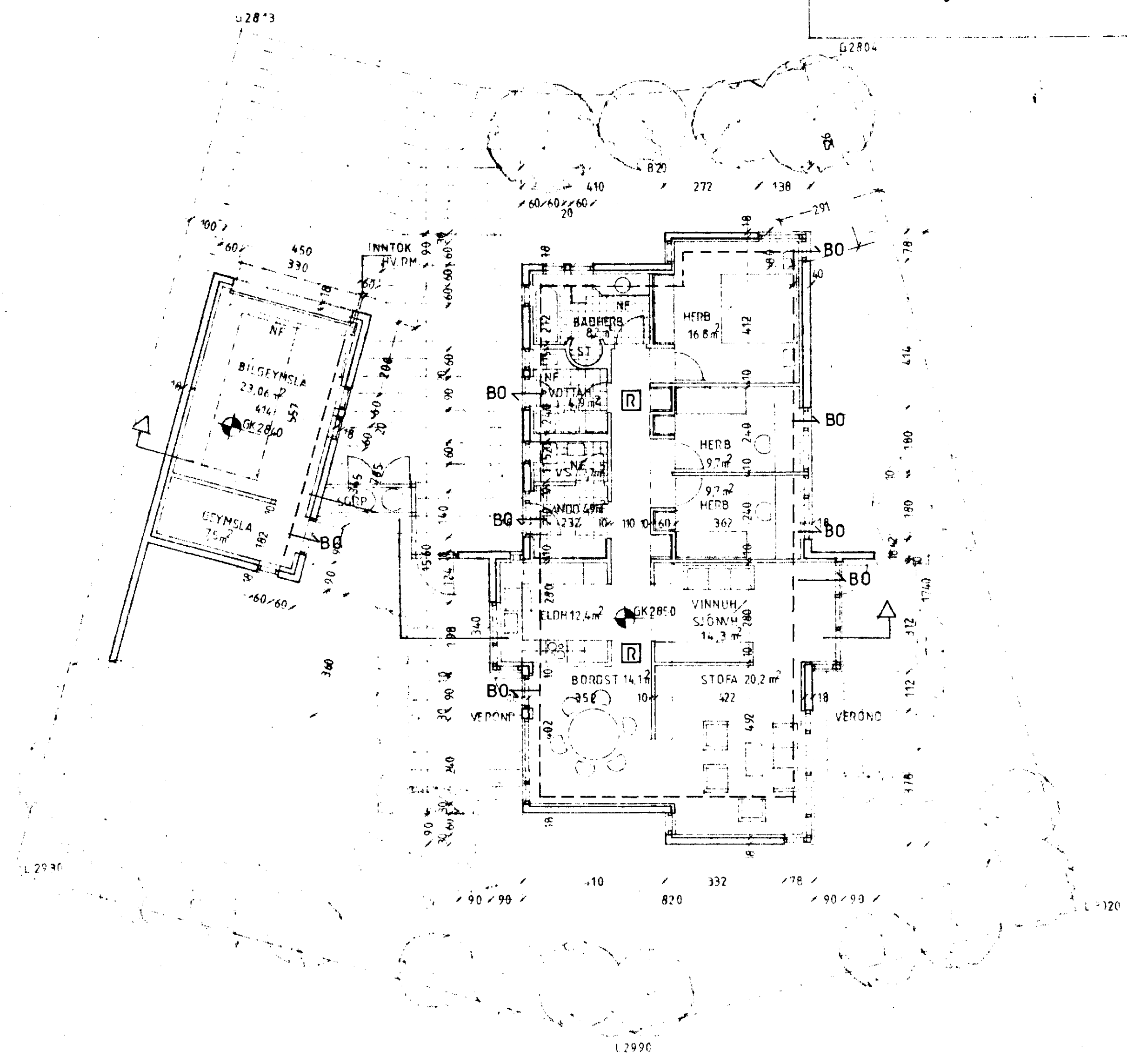

GRUNNMYND 1:100