

Sámpykkt á fundi bygginga-
nefndar þ. 27/10 1993.

BYGGINGAFULLTRÚINN
Í HAFNARFIRÐI

Sigurbjörn Halldór

HÚSIÐ ER STEYPT Á STAÐNUM
ÞAK ER ÚR TÍMBRI
ÚTVEGGIR ERU POKAPÚSSAÐIR AÐ UTAN
EN EÍANGRAÐIR OG PÚSSAÐIR AÐ INNAN
EÍANGRUN ÚTVEGGIR 4"

— " — ÞAK 8"
INNVEGGIR ERU HLAÐNIR ÚR VIKURPL. OG PÚSSAÐIR
STÆRÐIR

GRUNNFLATARMÁL HÚSS 141,4 m² RÚMMÁL 485,5 m³
" " " BILG. 35,3 m² " " " 98,8 m³

ALLAR INNIHURÐIR ERU 80 cm NÝTINGARHLF. 0,28

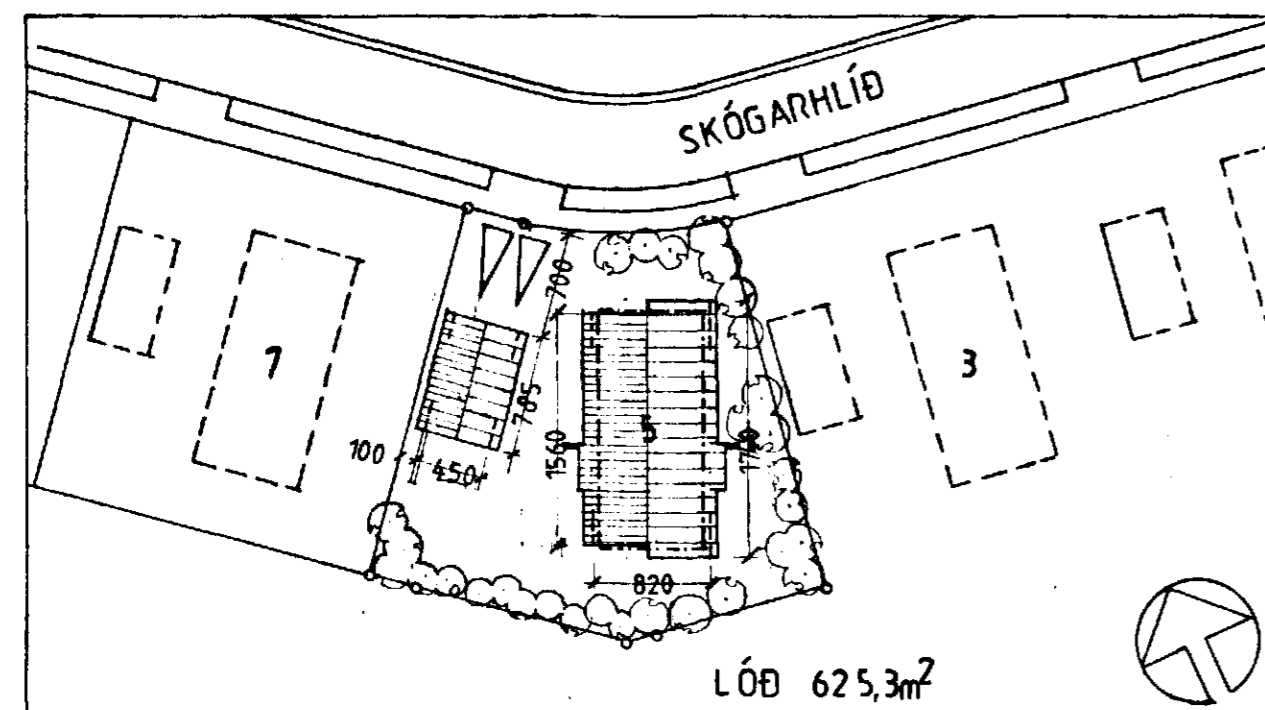

AFSTÖÐUMYND 1:500

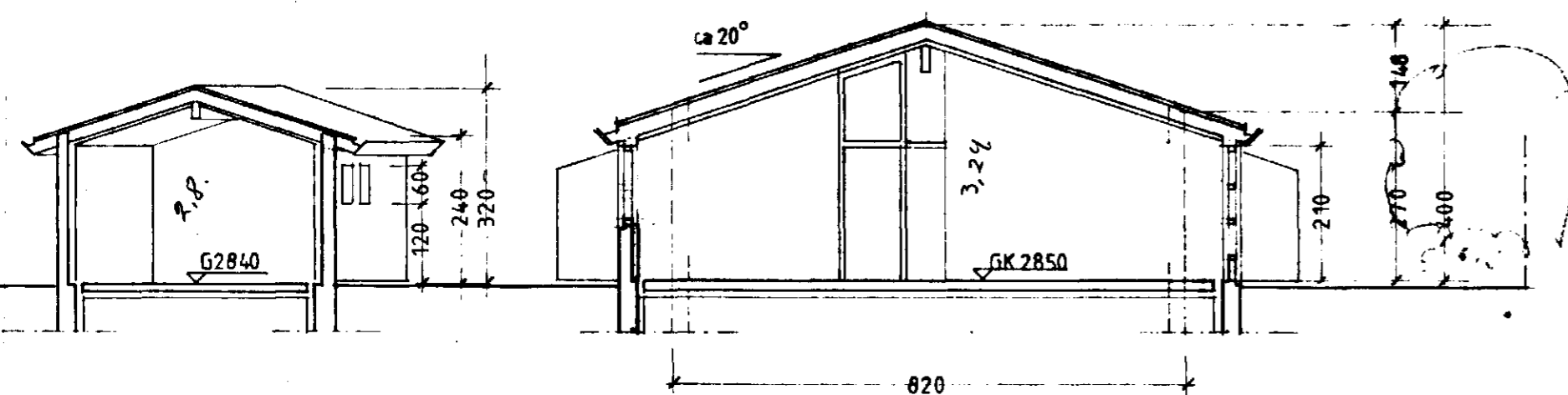

SNEIÐING 1:100

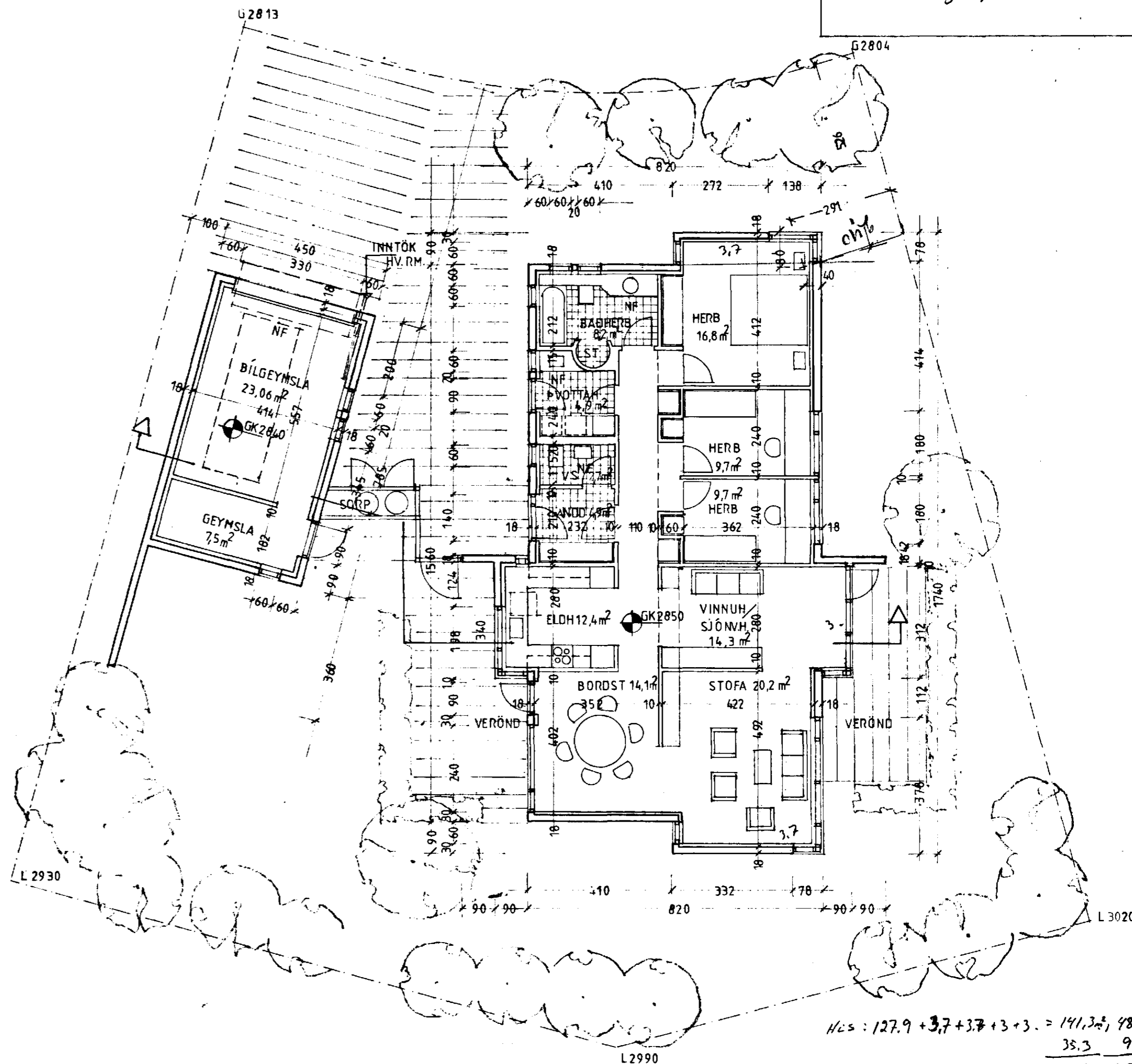

GRUNNMYND 1:100

HLS = 127,9 + 3,7 + 3,7 + 3 + 3 = 141,3 m², 485
35,3 99
176,6 m² 584 m³