

Samþykkt á fundi bygginga-
nefndar þ. 26/5 1994
BYGGINGAFULLTRÚINN
Í HAFNARFIRÐI

TIMBURHUS FRA ÞIN HF.

UTVEGGIR BRIND 45X145MM OG 34X145MM, 12MM TJURU-
TEX, LOFTUNARLISTAR OG STANDANDI TIMBURKLÆÐNING
22X120MM. EINANGRUN 150MM STEINULL, DOLPLAST OG
LAGNALISTAR 45X45MM OG 16MM SPONAPLÖTUR.

DAK: SPERRUR ERU KRAFTSPERRUR, DAKKLÆÐNING 25X150
MM, DAKPAPPI OG BARUSTAL. EINANGRUN DAKS 180MM
STEINULL MEÐ VINDPAPPA OG DOLPLAST.
LAGNALISTAR 34X45MM OG 11MM LOFTAPLÖTUR.

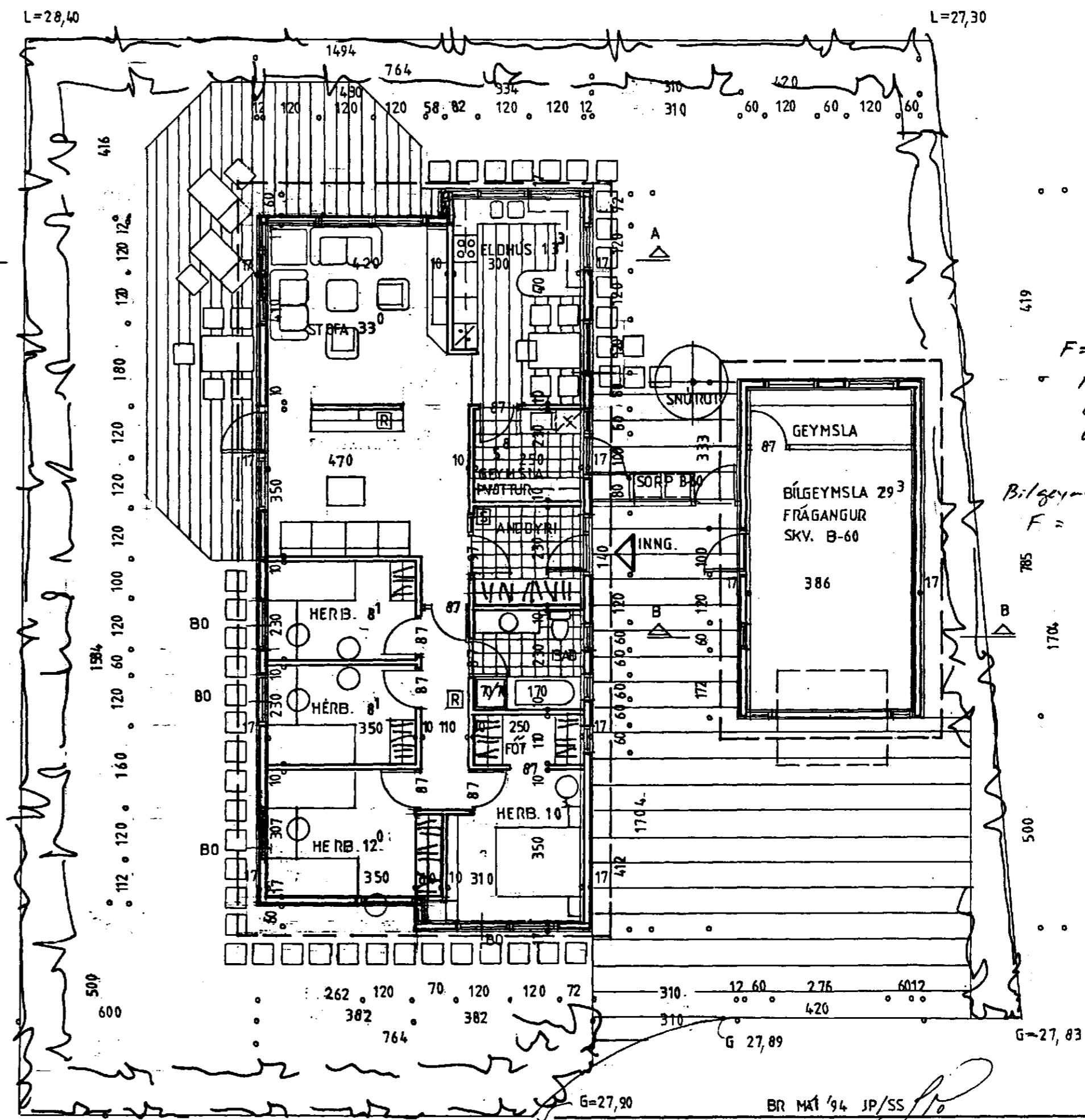
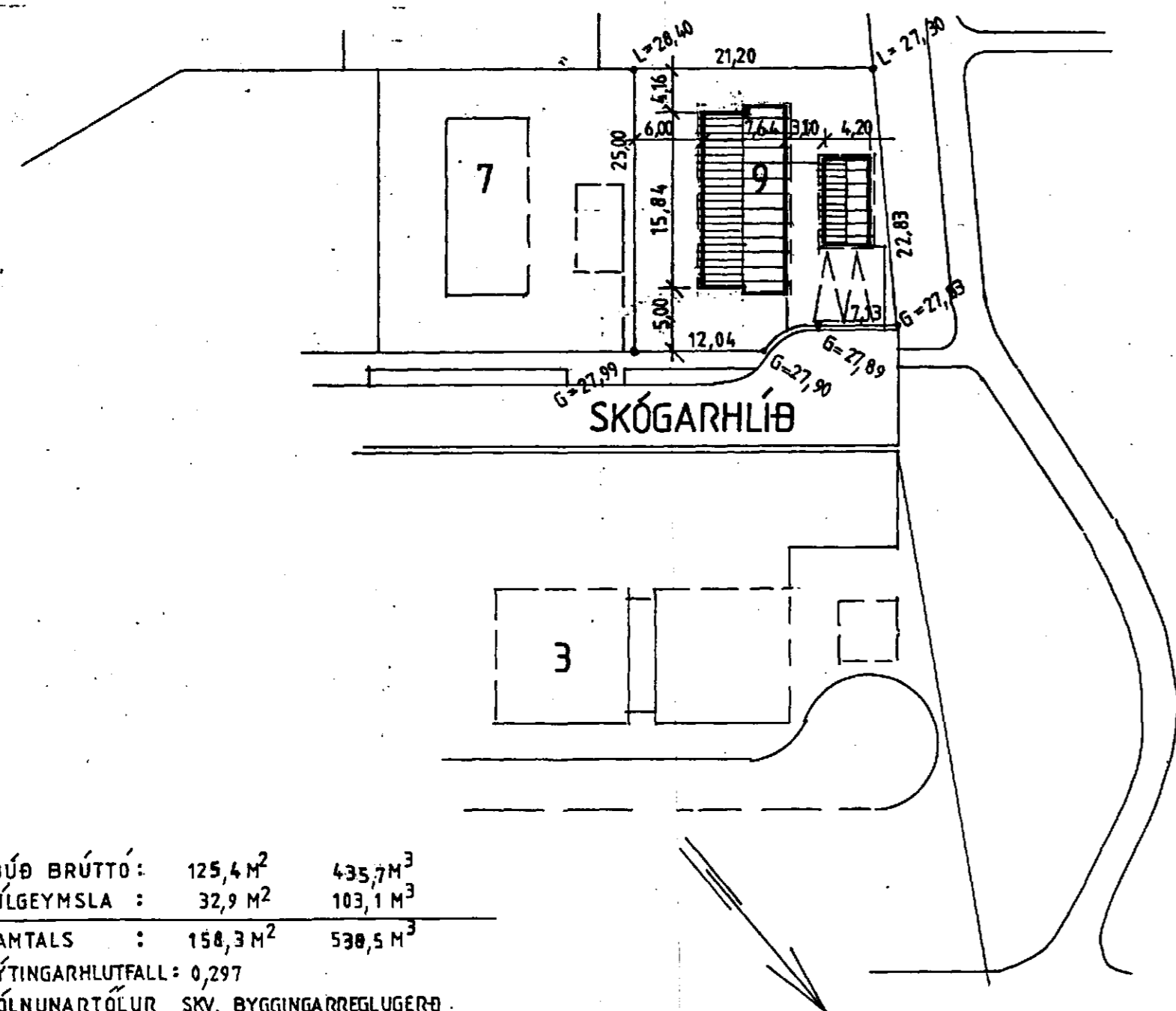
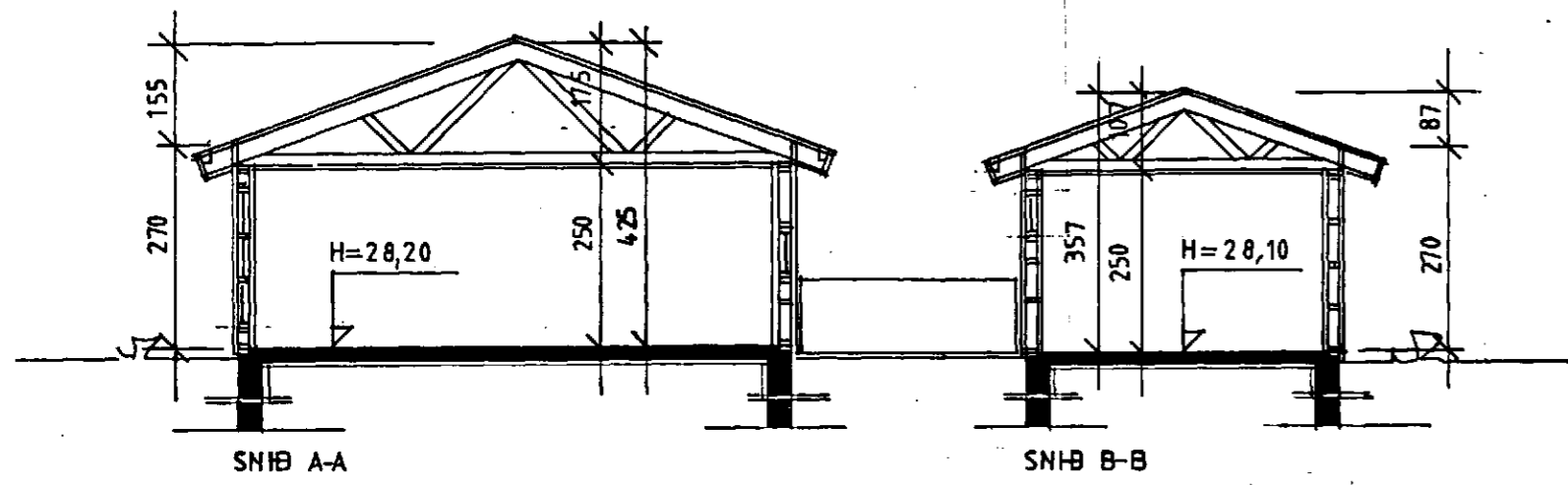

F =
 $15,84 \times 7,64 = 121,0$
 $0,6 \times 3,34 = 2,0$
 $0,6 \times 3,82 = 2,3$
 125,3 m²
 Bilgeymsla
 $F = 7,85 \times 4,20 = 32,9 \text{ m}^2$

ÍBÚÐ BRÚTTÓ : 125,4 M² 435,7 M³
 BÍLGEYMSLA : 32,9 M² 103,1 M³
 SANTALS : 158,3 M² 538,5 M³
 NÝTINGARHLUTFALL : 0,297
 KÓLNUNARTÓLUR SKV. BYGGINGARREGLUGERÐ

BO = BJÖRGUNAR OP
 R = REYKSKYNJARI
 S = SLÖKKVITEKI

BR MÁÍ '94 JP/SS
SKÓGARHLÍÐ 9, HAFNARFIRÐI
 APRÍL '94 GRUNNMYND OG SNIB M. 1:100, AFSTÖÐUMYND / H. 1:500
 JÓHANNES PÉTURSSON 675107 46221
 SIGURÞUR SIGURÞSSON 666613