

GR GRUNNMYND-KJALLARI
1:100

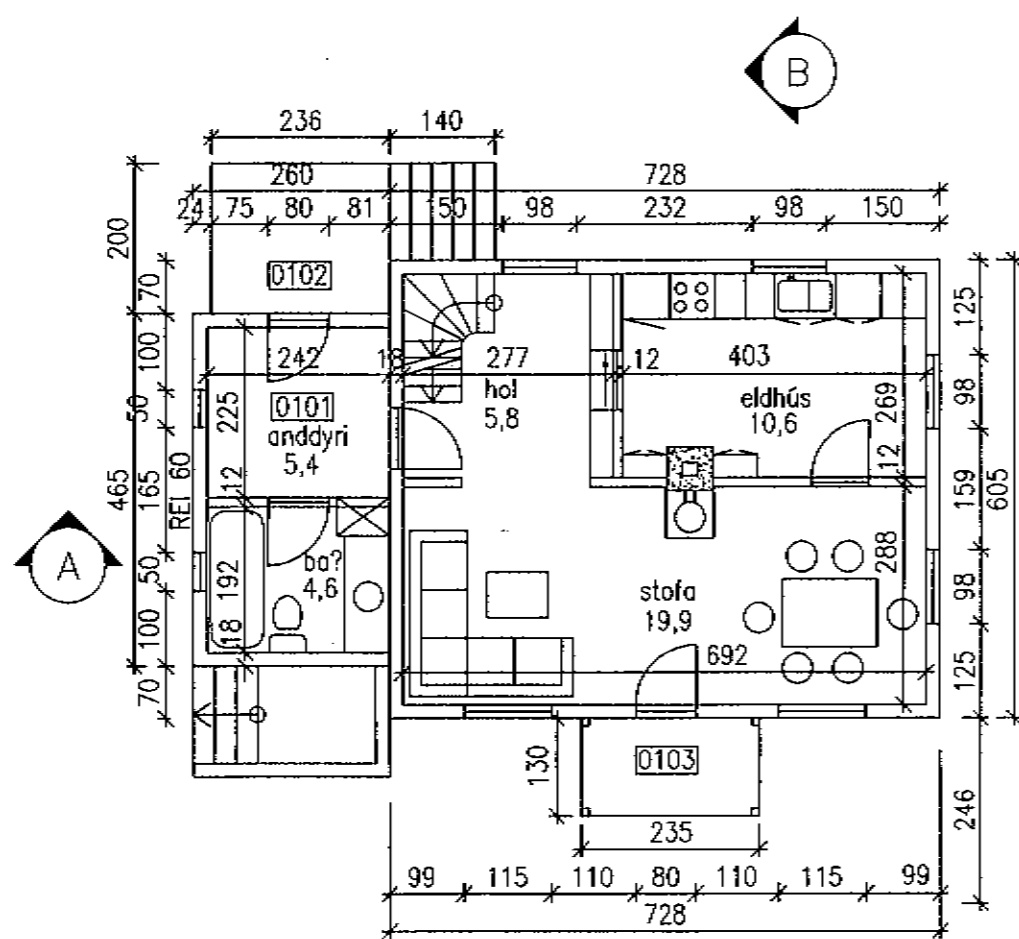

GR GRUNNMYND-1.HÆ?
1:100

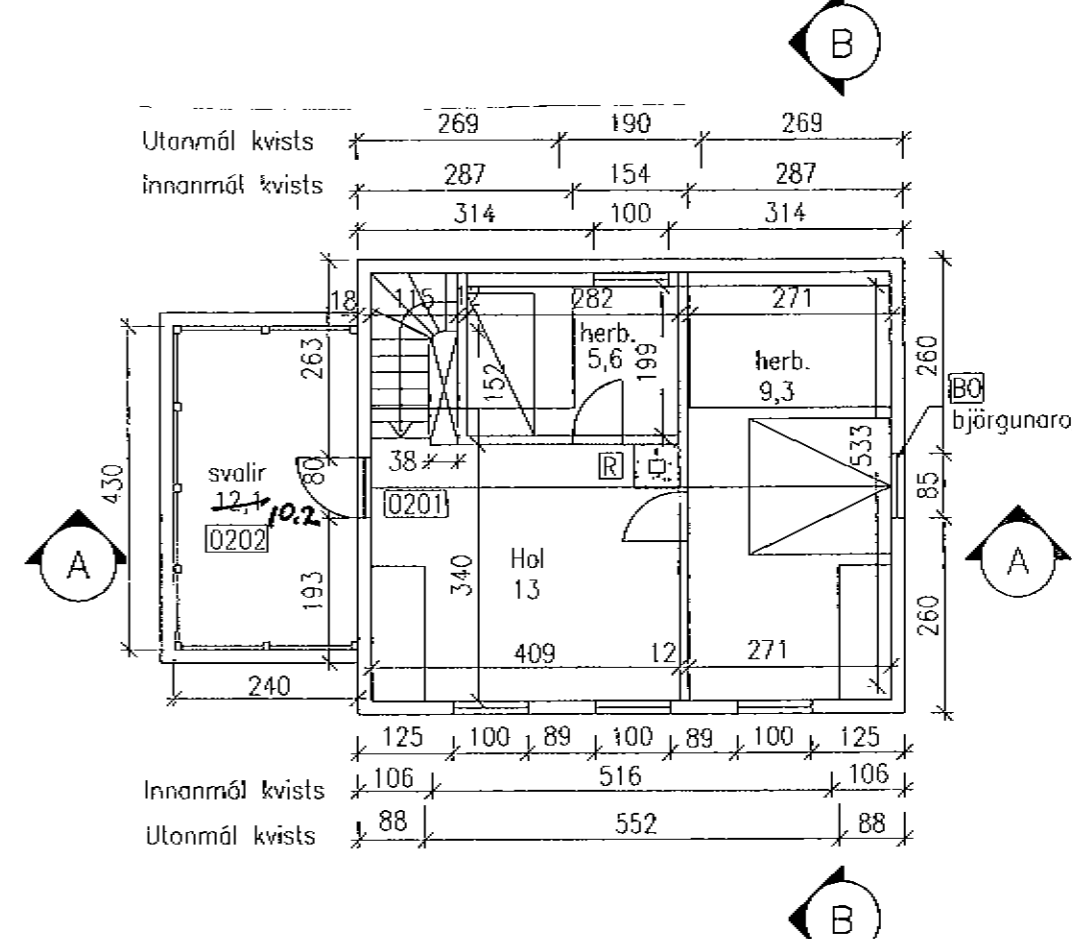

GR GRUNNMYND-2.HÆ?
1:100

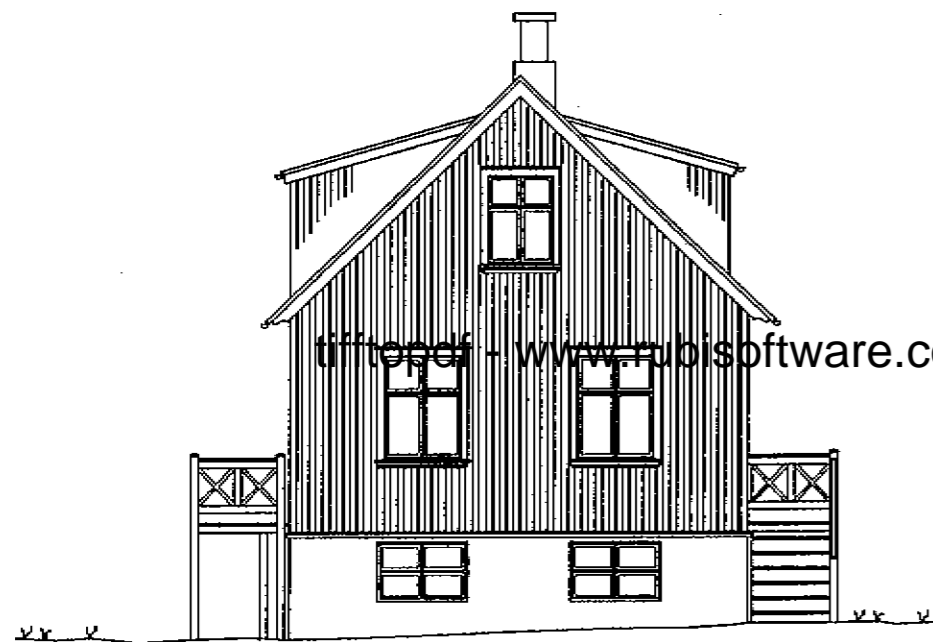

AUSTURHLI?
1:100

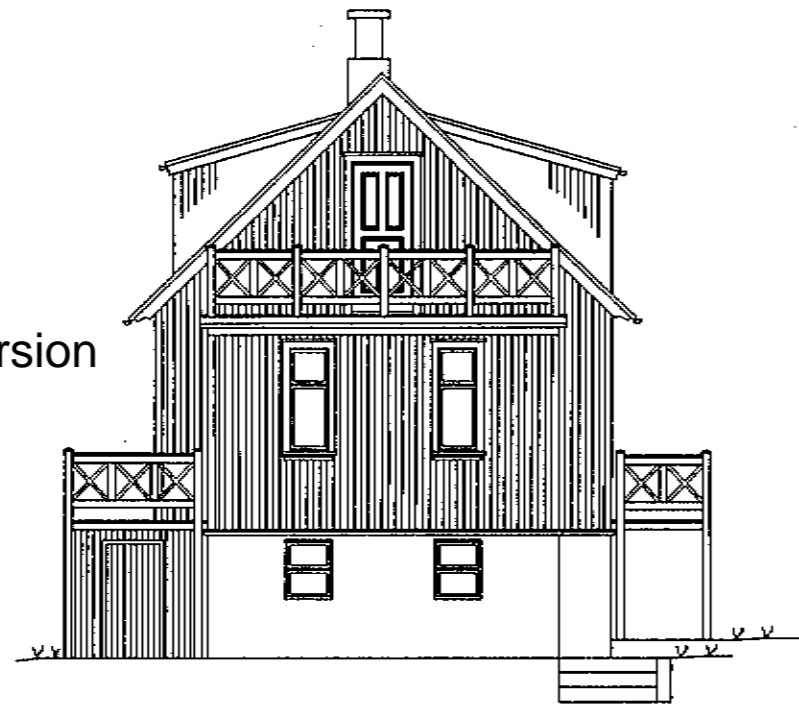

VESTURHLI?
1:100

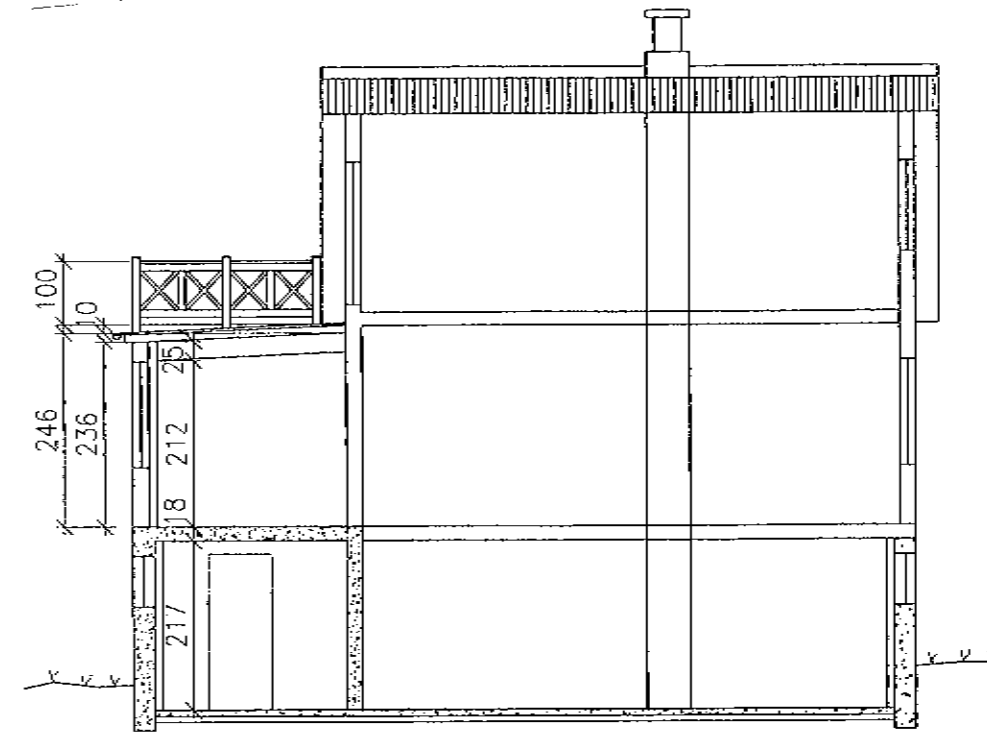

SNI?
1:100

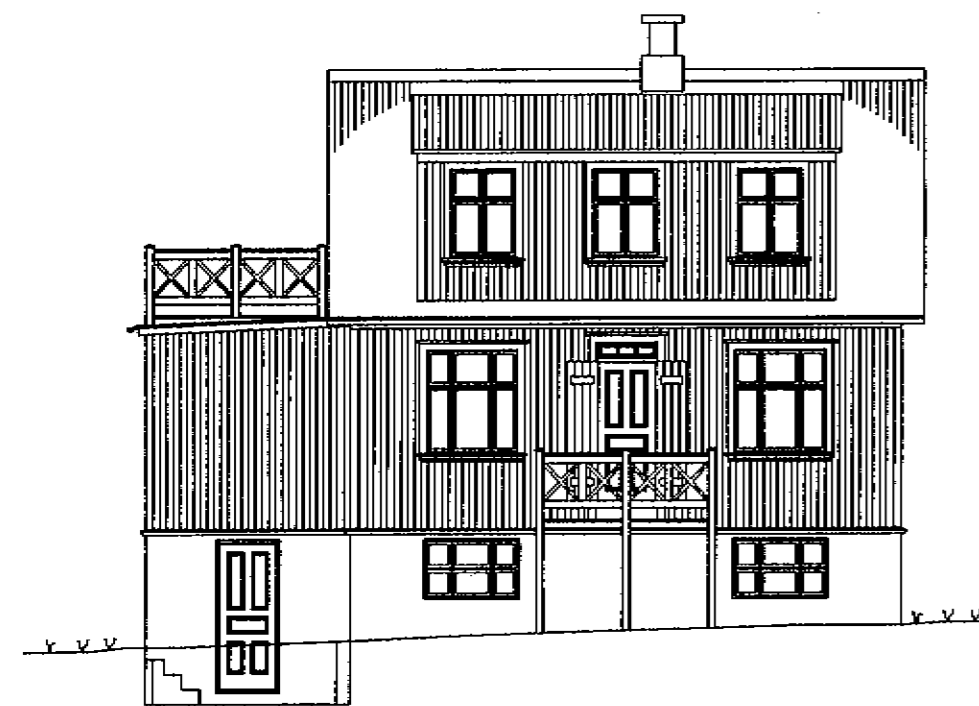

SU?URHLI?
1:100

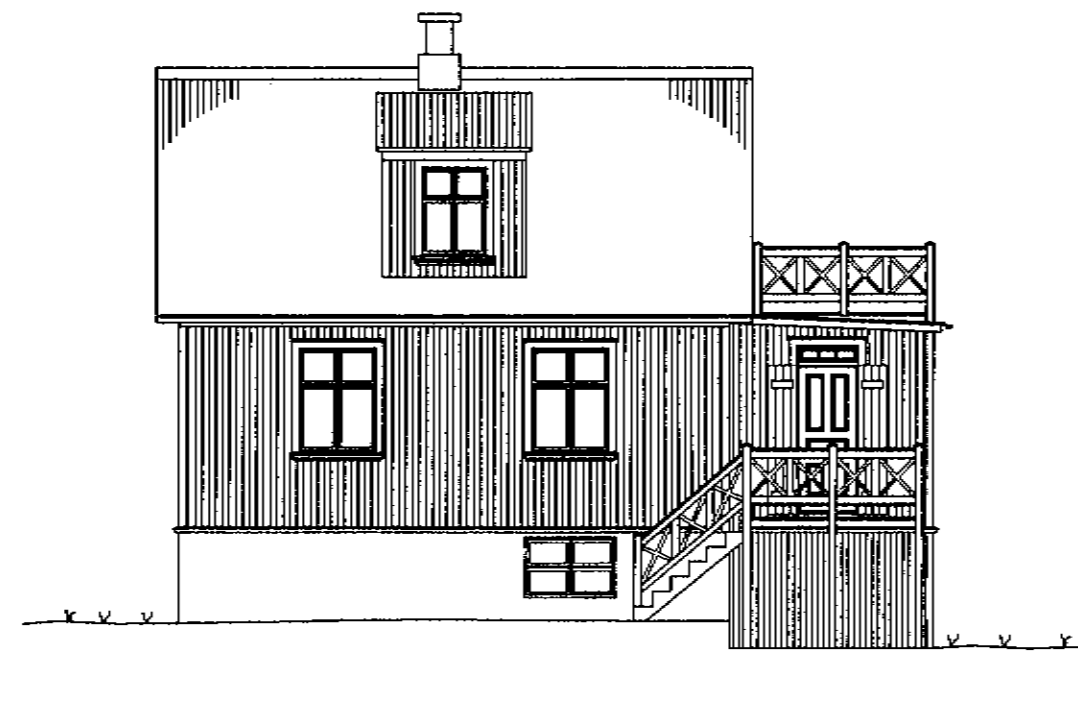

NOR?URHLI?
1:100

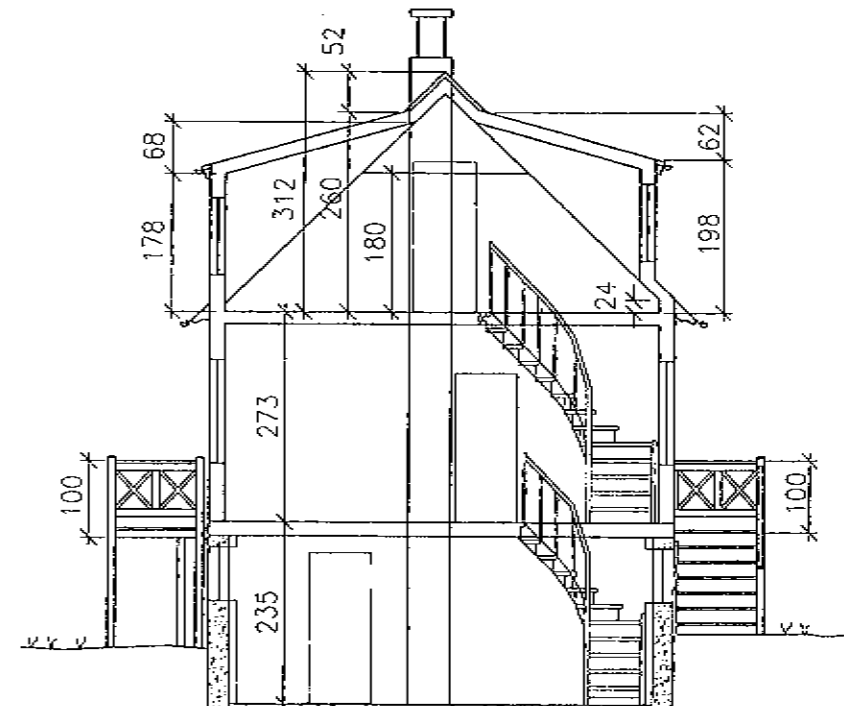

SNI?
1:100

Skúlaskeið 42 er bárujámklætt timburhús á einni hæð á steypum kjallara ásamt risi, reist 1926. Umfangsmiklar viðgerðir hafa farið fram frá árinu 2000 með styrk úr Húsafriðunarsjóði.

Fyrirhugaðar framkvæmdir (sem sótt er um leyfi fyrir nú):
Ákveðið hefur verið að halda í og lagtæra gamla Hafnarfjarðarkvistinn á suðurhlíð (í stað þess að breyta honum í tvo litla kvisti).
Nýr kvistur á norðurhlíð verður með skúrþaki. Breytingar eru á innra skipulagi á rishæð.

Lýsing Kvistur á suðurhlíð verður lagfærður og sett einangrun í grind og milli sperra. Gluggar eru úr timbri með tvöföldu k-gleri. Pak og útvæggi eru klæddir bárujárn. Loftun þaks er 22mm. Frágangur að utan er eins og á aðalhúsinu.

Stærðaraukning
Br. flatarmál 3,6m² (salarh.>1,8m), rúmmál 1,8m³.

Eigendur: Þóra Sigurgeirsdóttir og Jón Snorri Bergþórsson

Teiknað: P.S.

Leiðr. 29.03.2004: máisætningar

Leiðr. 22.10.2003: kvistir á suður- og norðurhlíð, innra skipulag á rishæð, skráningartafía

SKÚLASKEIÐ 42, HAFNARFIRÐI

Aðalteikningar

Lýsing
Grunnmyndir, sneiðingar og útlit 1:100
03.05.01,
leiðr. 31.05.01, 03.09.01, 22.10.03, 29.03.04

Arkitektar Ólaf & Jon ehf.
Ólaf Flygenring arkitekt faf
Jon Nordstøien arkitekt mnal
Mjóahlíð 4, 105 Reykjavík, 552 7873