

GR GRUNNMYND-KJALLARI
 1:100

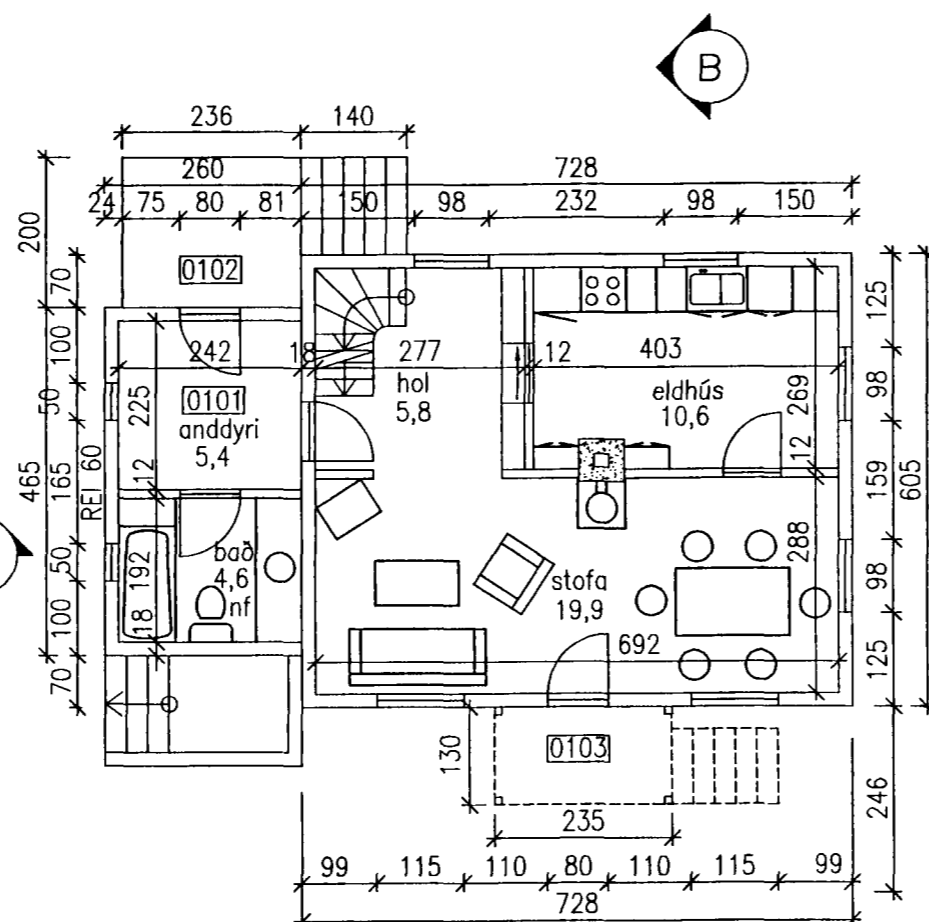

GR GRUNNMYND-1.HÆÐ
 1:100

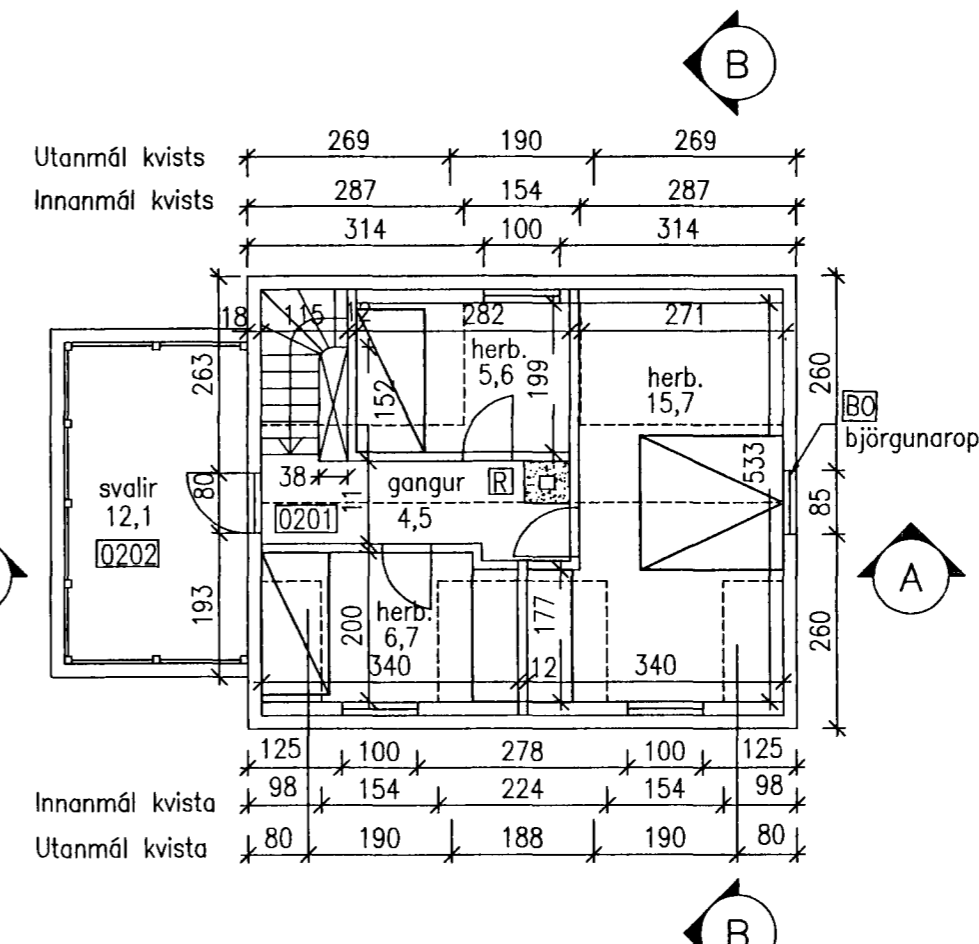

GR GRUNNMYND-2.HÆÐ
 1:100



AUSTURHLIÐ
 1:100

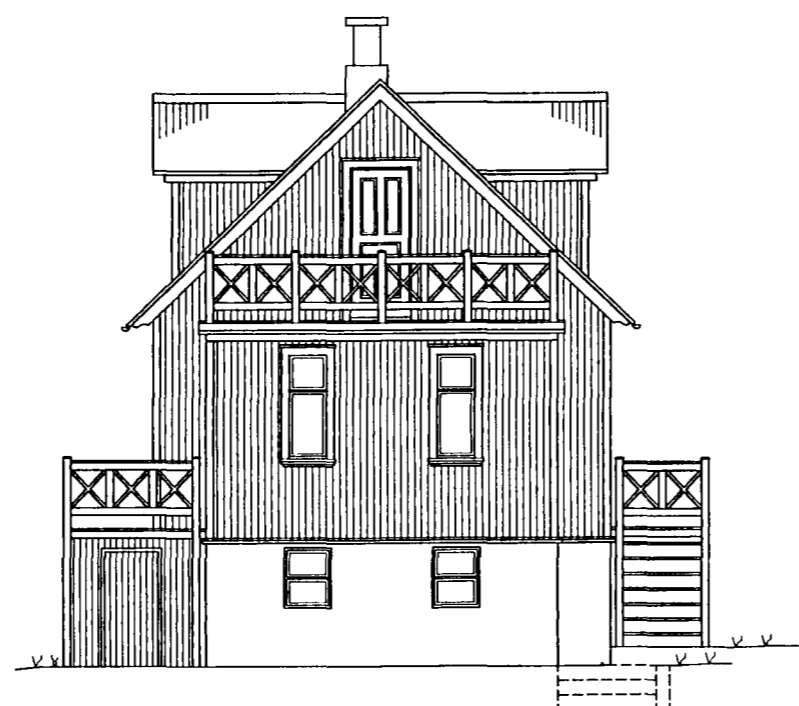

VESTURHLIÐ
 1:100

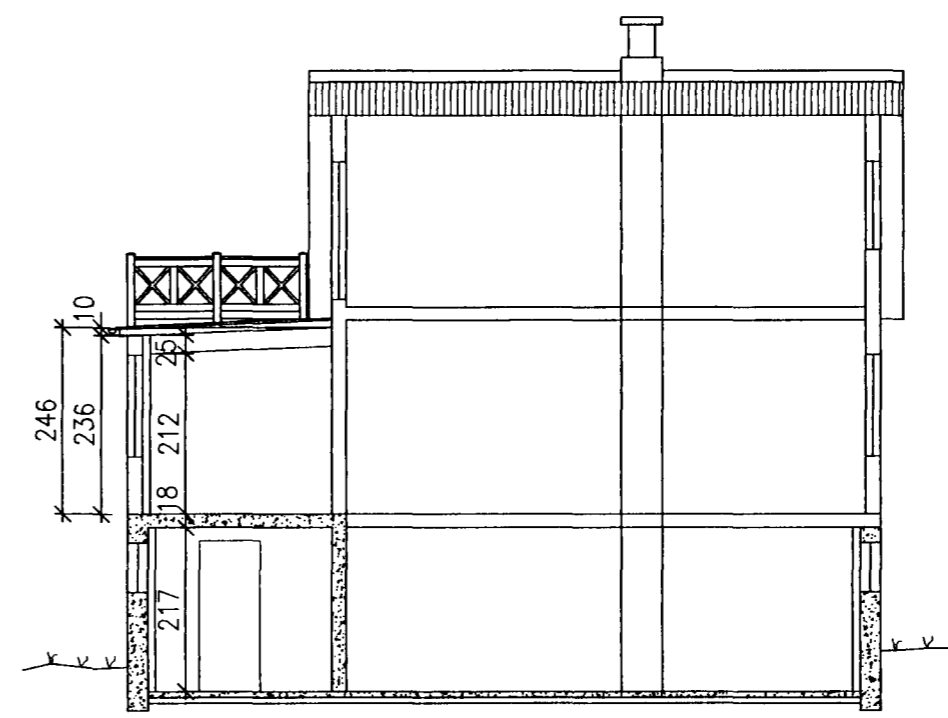

A SNIÐ
 1:100



SUDURHLIÐ
 1:100

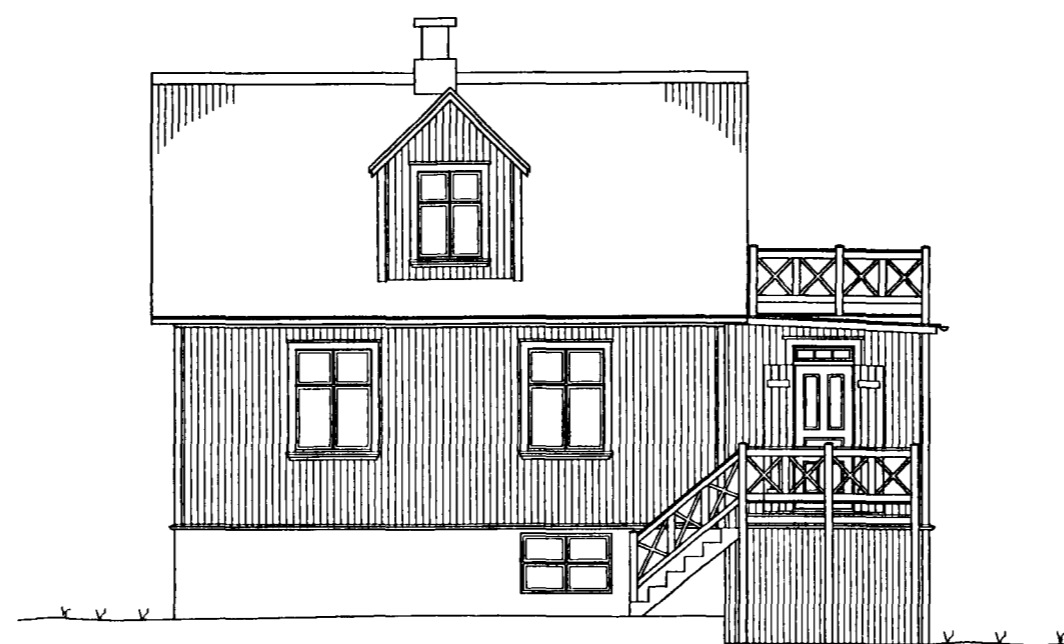

NORDURHLIÐ
 1:100

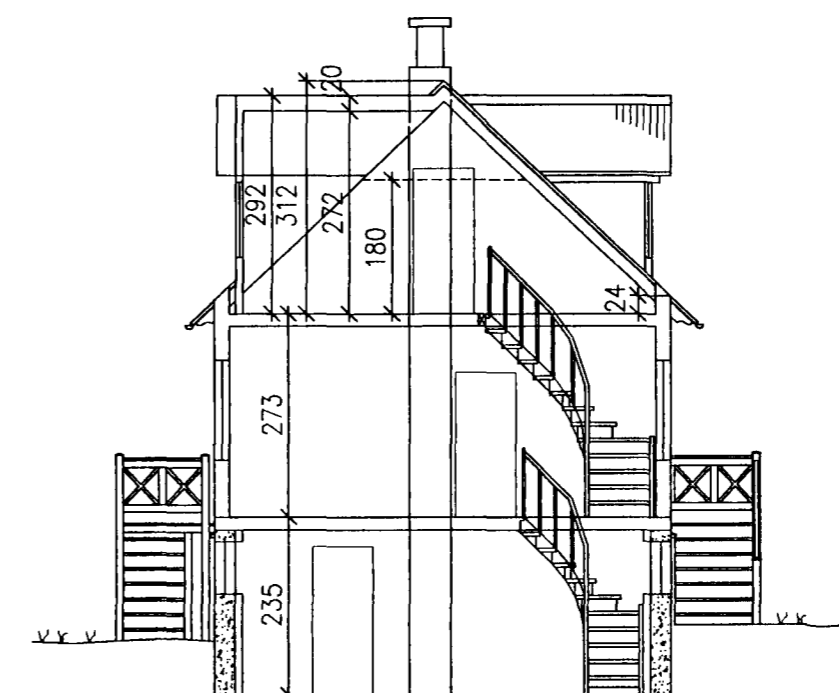

B SNIÐ
 1:100

Skúlaskeið 42 er bárujamsklætt timburhús á einni hæð á steyptum kjallara ásamt risi, reist 1926.

Fyrirhugaðar framkvæmdir (sem sótt er um leyfi fyrir nú):
 - Nýtt bíslag við vesturgöf hússins (í stað núverandi viðbyggingar).
 - Breyting á kvisti á suðurhlíð, nýr kvistur á norðurhlíð ásamt viðgerðum að utan og breytingum á innra skipulagi.

Bíslag Reist verður nýtt bíslag við norðvesturgöf hússins. Á aðalhæð er anddyri og baðherbergi. Í kjallara er inngangur og þvottaherbergi.

Sökkull, kjallaragólf og milligólf er steypt. Grind í útveggjum 1. hæðar er úr timbri 45x120mm c/c 600 mm, einangruð með þéttull og klædd bárujárn. Gluggar og útihurðir eru úr timbri með tvöföldu K-gleri. Frágangur að utan er eins og á aðalhusinu. Sperrur í þaki eru 45x195 mm c/c 600mm, einangrun er 200 mm þéttull. Loftun er 22 mm. Þakið er klætt einlengdu bárujárn á tjörupappa. Á bíslaginu eru svalir. Við aðalinnanganginn eru timburtröppur. Kjallarinn er einangruð og múrhúðaður að innan. Á 1. hæð eru veggir paníllæddir, loft gífsklætt og gólf flísalagt.

Breytingar á innra skipulagi Á aðalhæð er innréttað nýtt eldhús. Í kjallara verður nýtt salerni. Björgunarop á rishæð er um glugga á austurgöf (miðpóstur laus) og um svalir.

Viðgerðir að utan Bárujárn og vindpappi á útveggjum verður endurnýjað og einangrað í grind þar sem mögulegt er. Gluggar og hurðir eru með tvöföldu K-gleri. Gluggar, aðalhurð og umgjörðir þeirra ásamt frágangi utanhúss verður fært til upprunalegs horfs. Settir verða nýir bárujárnsklæddir kvistir báðum megin þaksins. Bárujárn og þakpappi verður endurnýjað og einangrað milli sperra.

Viðgerðir eru styrktar úr Húsafríðunarsjóði.

Lagnir Inntak hitaveitu og neysluvatns er í kjallara. Skoplögn er tengd lögnum í götu.

Bílastæði er við Skúlaskeið.
Sorptunnur eru undir tröppum við aðalhurð.

Teiknað: P.S.

Eigendur: Þóra Sigurgeirsdóttir og Jón Snorri Bergþórsson

SKÚLASKEIÐ 42, HAFNARFIRÐI

Aðalteikningar

Lýsing
 Grunnmyndir, sneiðingar og útlit 1:100
 03.05.2001, leiðr. 31.05.01, 03.09.01

Jón Nordsteien

Jón Nordsteien arkitekt mfl kt. 180756-2139
 Ólöf Flygenring arkitekt mfl kt. 100955-4669
 Mjóahlíð 8 105 Reykjavík s./fax 552 7873