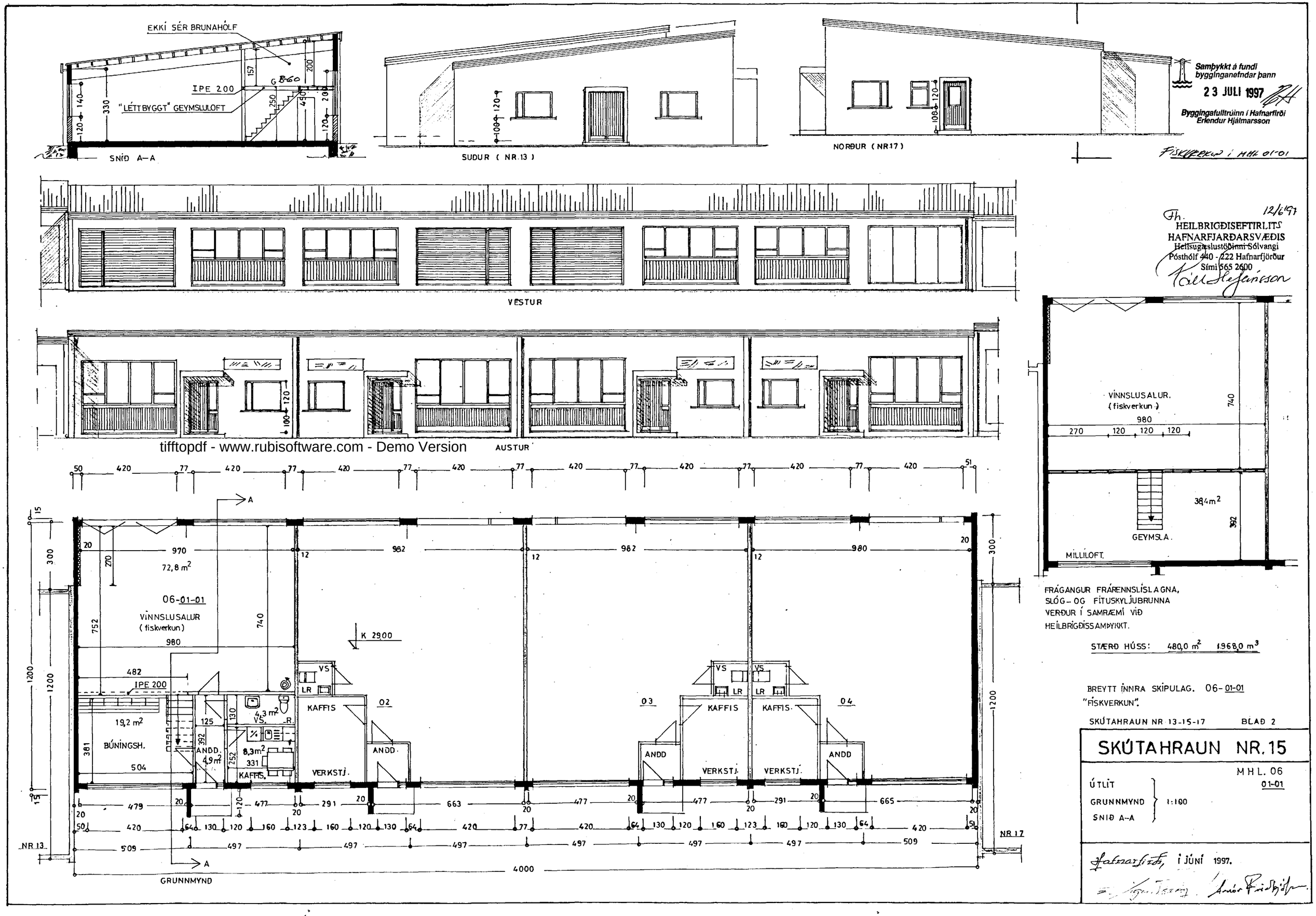

Samþykkt á fundi byggingarnefndar þann
23 JULI 1997
Byggingafulltrúinn í Hafnarfirði
Erlendur Hjálmarsson

FISKVERKUN í MHL 01-01

12/6'97
HEILBRIGÐISEFTIRLITS
HAFNARFJARÐARSVÆÐIS
Heilsugæslustöðinni Sólvangi
Pósthólf 440 - 222 Hafnarfjörður
Sími 565 2600

tifftopdf - www.rubisoftware.com - Demo Version