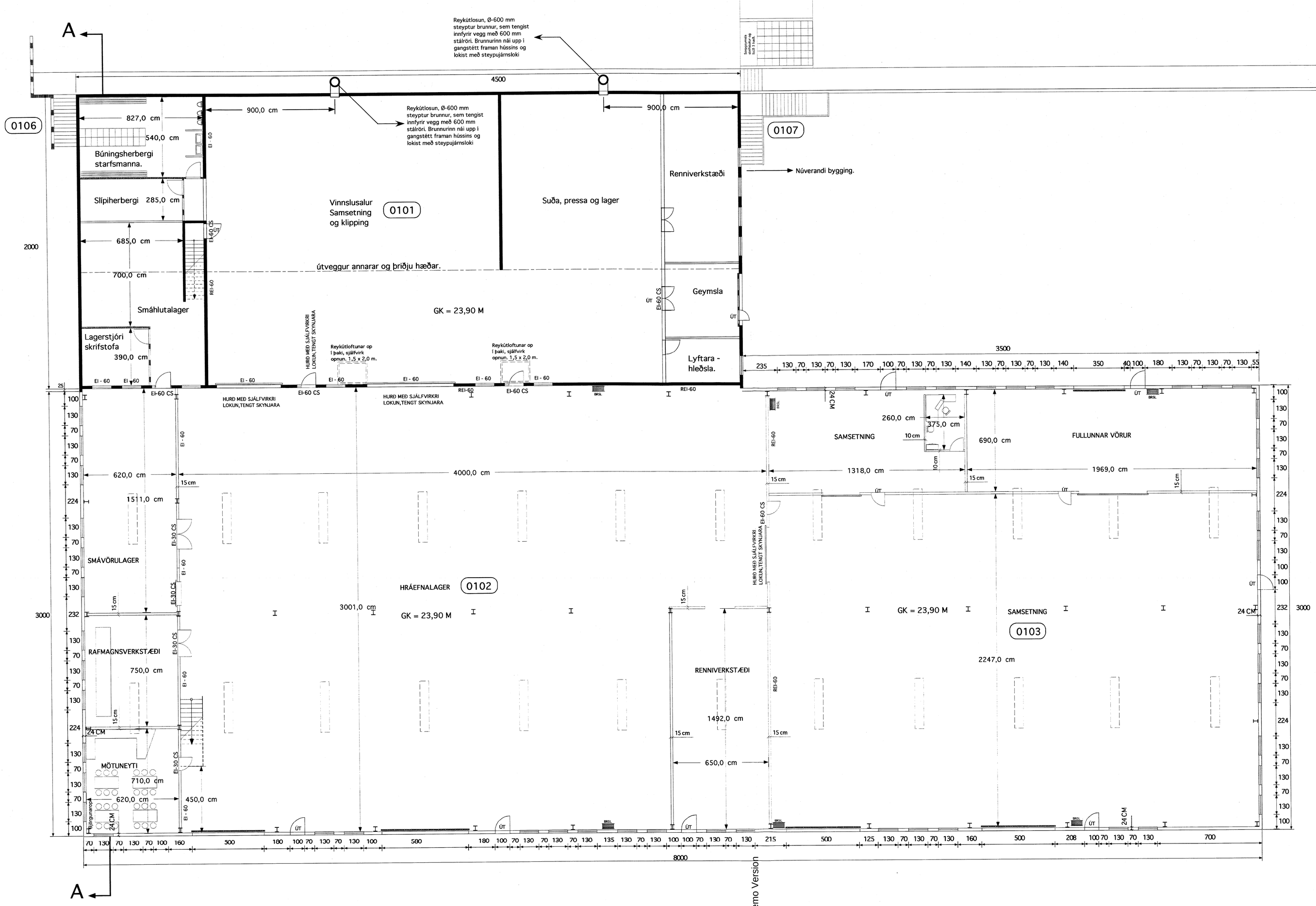

Byggingarfulltrúi samþykkir erindið.
28 JAN. 2004
Þessi skráning samþykktar þessari verður ekki virk, fyrr en eftir jákvæðrar eignaskiptagerðar byggingarnefnar og skráningu hennar hjá Fasteignaskrá ríkisins.
Byggingarfulltrúinn í Hafnarfirði
Eh. Kristján Þorvinsson

BRUNAVARNARTÁKN:

REI-60 - Táknar steyptan vegg.
EI-30 - Táknar byggingahluta með brunamótstöðu í 30 mín.
EI-60 - Táknar byggingahluta með brunamótstöðu í 60 mín.
REI-30 - Táknar berandi byggingahluta með brunamótstöðu í 30 mín.
REI-60 - Táknar berandi byggingahluta með brunamótstöðu í 60 mín.
EI-30 CS - Táknar hurð með brunamótstöðu í 30 mín. og sjálfvirkum lokunarbúnaði.
EI-60 CS - Táknar hurð með brunamótstöðu í 60 mín. og sjálfvirkum lokunarbúnaði.
ÚT - Táknar útljós.
BRSL - Táknar brunaslöngu.
- Táknar flóttaleið

BYGGINGALÝSING:

Burðarvirki:
Burðarvirki hússins er byggt upp úr stálsúlum og bitum, bæði í þaki og veggjum, hannað í samræmi við DS 405, 410 og 412.
Burðarbitar og súlur skulu hafa brunamótstöðu í 60 mín. (REI-60)

Útveggir:
Útveggir eru byggðir upp á hefðbundin hátt með stállangböndum milli súlna með einföldum formuðum stálklæðningum að utan og innan. Allar klæðningar innanhúss skulu vera í flokki 1.
Veggir verksmiðju hluta eru einangraðir með 100 mm þéttullar einangrun, veggir skrifstofuhluta eru einangraðir með 125 mm þéttullareinangrun.

Þak:
Þak er byggt upp með langböndum langs eftir byggingunni með læstri stálklæðningu ofaná langböndum, þak einangrast með 180 mm léttullareinangrun.

Gluggar:
Gluggar eru timbur og eða álgluggar.

Innihurðir:
Innihurðir eru 900 mm breiðar, nema annað sé tekið fram.

K-gildi:
Samkvæmt byggingareglugerð.

Brunaviðvörunarkerfi:
Reykútloftunargluggar eru í þaki, alls 48 m2 eða 2% þakflatar.
Neyðarlýsing og brunaviðvörunarkerfi skal vera í húsinu.
Teikningar af viðvörunarkerfi skulu yfirfarðar og samþykktar af Brunamálastofnun.

Heildarstærðir:

Stærð nýbyggingar:
Heildarflatarmál 2400 m2
Heildarrúmmál 15900 m3

KJARTAN RAFNSSON Tæknifræðingur
Duggavogi 23, 104 Reykjavík,
Sími: 588 4980 / 897 0962, Fax: 588 4981, e-mail: stakas@simnet.is
Undirskrift: Kennitala: 270263 2189

Breytt: Reyndarteikning samkvæmt mælingu.	Verkheiti: Skútahraun 2 Hafnarfirði.		Kvarði: 1:100
	Teikning: Isvélaverksmiðja, 1 hæð, grunnmynd.		Teikn.nr. 0.1
	Teiknað: KR	Dags.: 15.01. 2004.	Verk nr.: 002-1

tifftopdf - www.rubisoftware.com - Demo Version