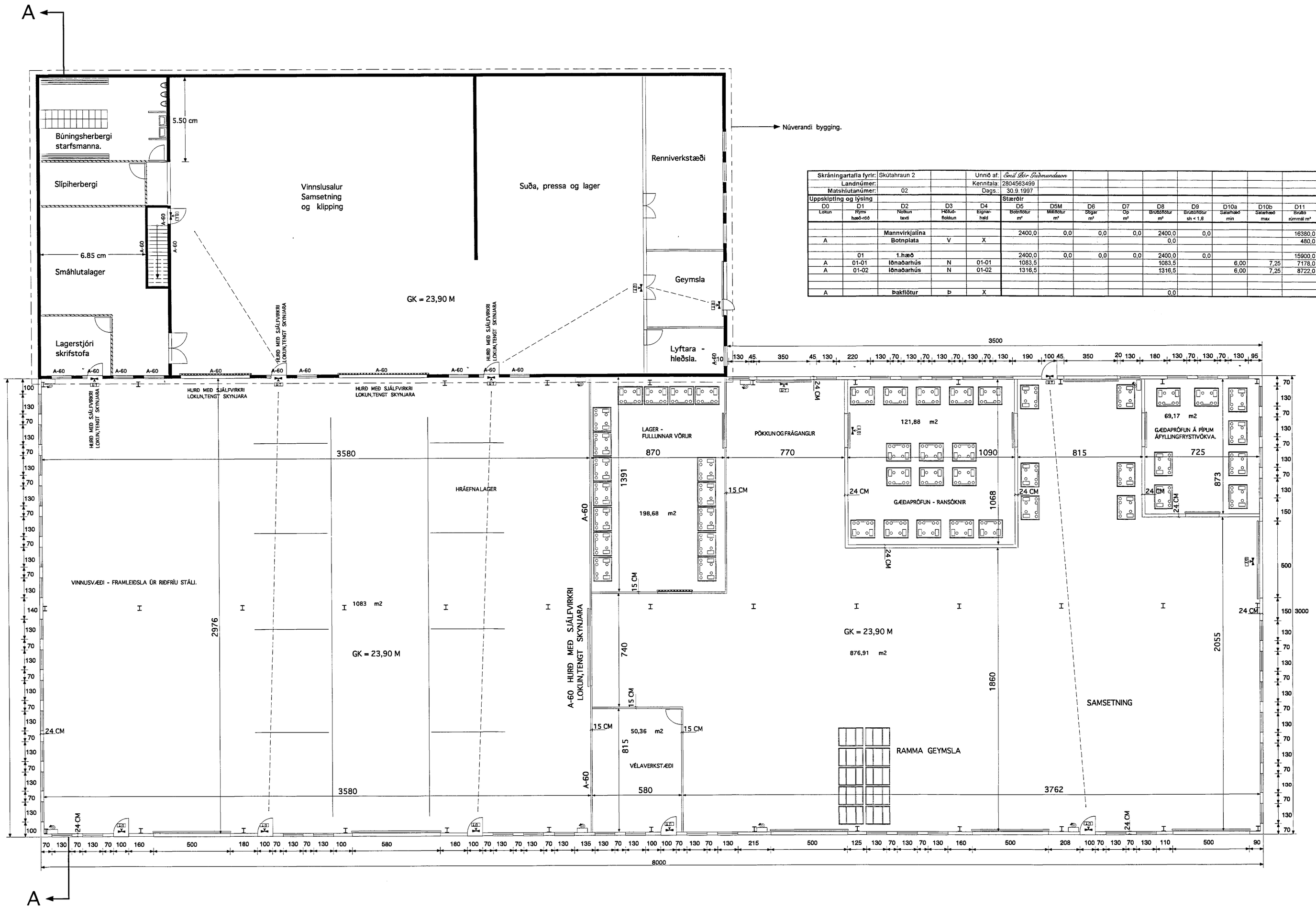

Skráningartafla fyrir:	Skútahraun 2		Unnið af:	Eyvindur Guðmundsson															
Landnúmer:			Kennitala:	2804563499															
Matshlutanúmer:	02		Dags.:	30.9.1997															
Uppskipting og lýsing				Stærðir															
D0 Lokun	D1 Rými hæð-rróð	D2 Notkun texti	D3 Hólfuð-fleðlun	D4 Eignar-hald	D5 Botnflötur m²	D5M Milliflötur m²	D6 Stigar m²	D7 Op m²	D8 Brúttóflötur m²	D9 Brúttóflötur sh < 1,8	D10a Salarhæð min	D10b Salarhæð max	D11 Brúttó rúmmál m³	D12 Nettóflötur m²	D13 Nettóflötur sh < 1,8	D14 Hjálpflötur m²	D15 Gólgja- og dyraop m²	D16 Birt flatarmál m²	Salarhæð skiptarúmmáls	D17 Skipta rúmmál m³
		Mannvirkjalína			2400,0	0,0	0,0	0,0	2400,0	0,0			16380,0	2345,5	0,0	0,0	0,0	2400,0		15550,7
A		Botnplata	V	X					0,0				480,0							
	01	1.hæð			2400,0	0,0	0,0	0,0	2400,0	0,0			15900,0	2345,5	0,0	0,0	0,0	2400,0		15550,7
A	01-01	lönaðarhús	N	01-01	1083,5				1083,5		6,00	7,25	7178,0	1065,5				1083,5	6,63	7064,3
A	01-02	lönaðarhús	N	01-02	1316,5				1316,5		6,00	7,25	8722,0	1280,0				1316,5	6,63	8486,4
A		þakflötur	Þ	X					0,0											

A-60 A-60 Veggur

A-60 A-60 Hurð

Merkt útgangsleið

Brunastiga.

Byggingalýsing:

Burðarvirki:
Burðarvirki hússins er byggt upp úr stálsúlum og bitum, bæði í þaki og veggjum, í samræmi við DS 405,410,412. Burðarvirki er A-60.

Útveggir:
Útveggir eru byggðir upp á hefðbundin hátt með langbönduð á milli súlna, með einfaldri formaðri stálklæðningu utan og einfaldri formaðri stálklæðningu að innan, allar klæðningar skulu vera í flokki 1.
Veggir eru einangraðir með 100 mm létteinangrun.

Þak:
Þak er byggt upp með langböndum langs eftir byggingunni, með stálklæðningu ofánd langbönd, þak einangrað með 180 mm létteinangrun.

Gluggar:
Gluggar eru timbur og eða úr gluggar.

Innhurðir:
Innhurðaop/gönguleiðir eru 900 mm breið, nema annað sé tilgreint.

K-gildi:
Samkvæmt byggingareglugerð.

Brunavörn/öryggiskerfi:
Reykútloftunar gluggar komi í þak, alls 48 m2 eða 2% af þakfleitinum.
Reyðarljósing og brunavörn/öryggiskerfi með hitaskynjurum skal vera í húsinu.
Teikningar af vörn/öryggiskerfi skulu yfirfarðar og samþykktar af Brunamálastofnun.

Heildarstærðir:

Stærð nýbyggingar:

Heildarflatarmál: 2400 m2.
Heildarrúmmál: 15900 m3.

Verkefni: Skútahraun 2 Hafnarfirði, BRUNNAR HF.	Blað no. 01. / Dagsetning: 10.10.1997. / Kvarði:
Teikning: Ís-véla verksmiðja, grunnmynd.	Teiknað: K.R. / Reiknað:
KJARTAN RAFNSSON Tæknifr. Suðurlandsbraut 14 Reykjavík. Sími: 588 - 4980 Fax: 533 - 1951.	Yfirfarið: K.R.