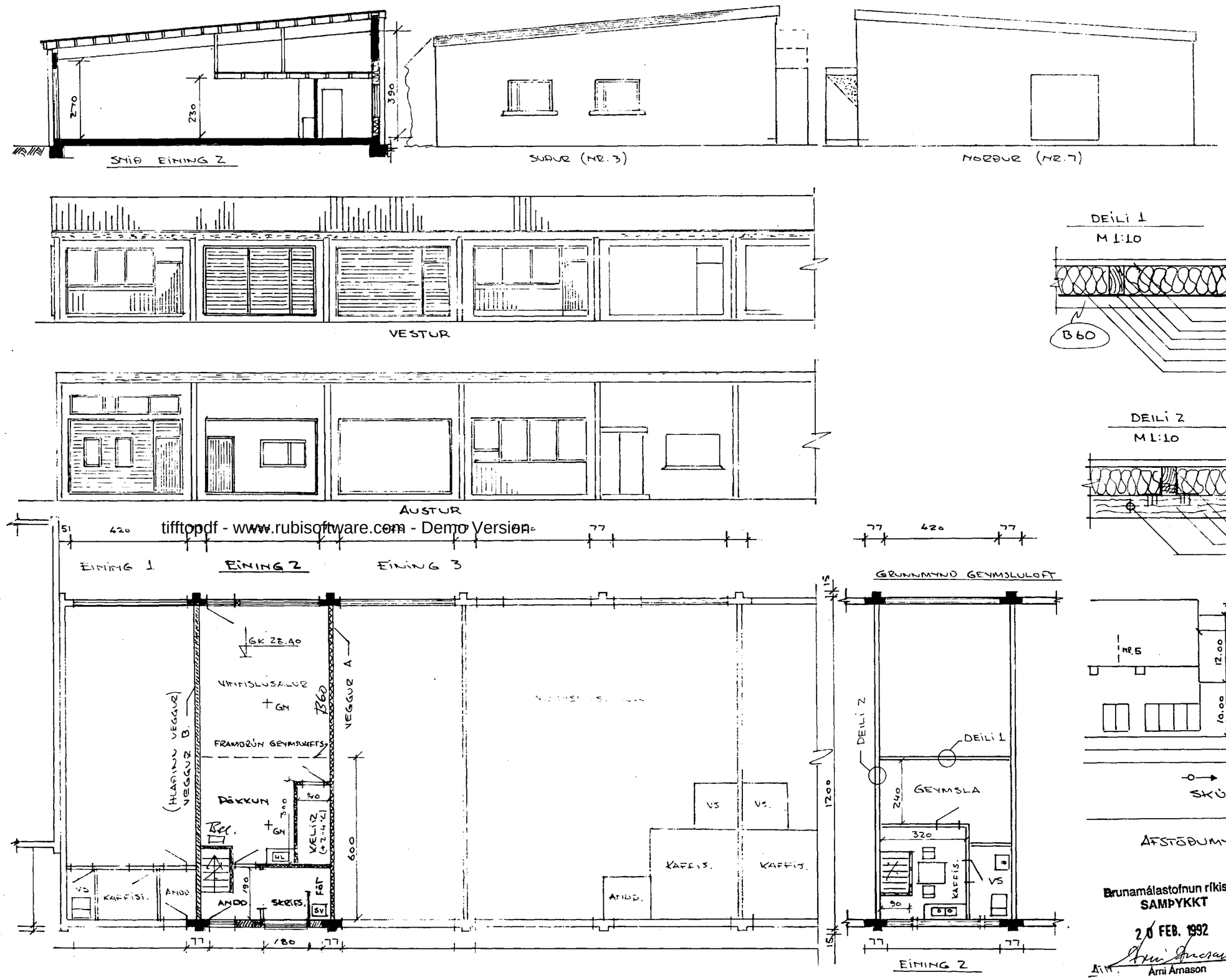

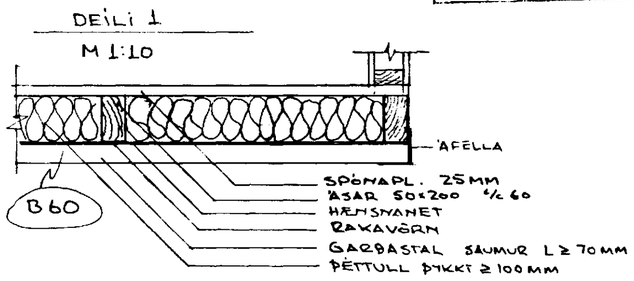

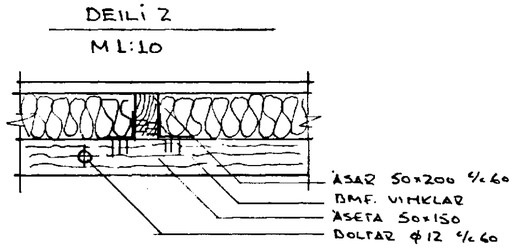

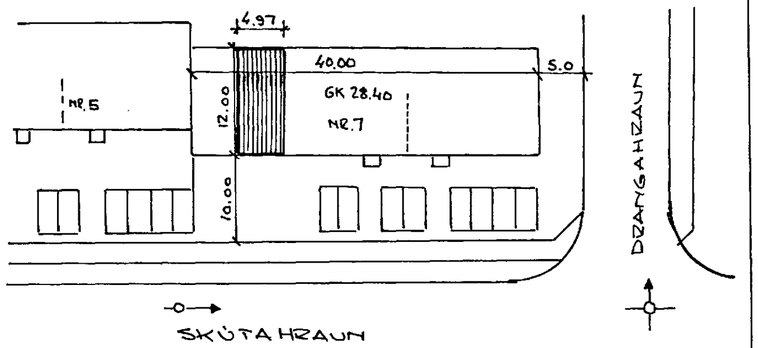

AFSTÖÐUMYND 1:500

KÆLIR: ÞILJAÐUR AF MEÐ STEINULLAR-EININGUM (100 MM) KLÆDSUR UTAN OG INNAN MEÐ PLASTHÚÐUÐUM PLÖTUM.

ATH. VISAÐ ER TIL TEIKNINGA AF HÚSINU DAGS. Í ÓKTÓBER 1979 OG INNFÆRÐAR BREYTINGAR FRÁ 7. FEB. 1990. VEGGIR A OG B ERU ÓBREYTTIR. ÚTLIT HEFUR VERIÐ FÆRT NÆR RAUNVERULEGU ÚTL. EINS OG ÞAÐ ER Í DAG. ALLT ANNAÐ ÓBREYTT

Brunamálastofnun ríkisins
SAMÞYKKT
20 FEB. 1992
Árni Árnason

19/2 1992, SETT INN AFSTÖÐUMYND

SKÚTAHRAUN NR. 7 2. EINING

ÚTLIT - GRUNNMYND - SNIÐ M. 1:100
DEILIMYNDIR M. 1:10

BREYTING Á INNRÉTTINGU + INNRÉTTAÐ GEYMSLULOFT 13/2 '92

REYKJAVÍK FEB. 1992
ÁRNI Þ. ÁRNASON BYGG. TÆKNIFR.
HALLVEIGARST. 6A S. 91-620325

tifftopdf - www.rubisoftware.com - Demo Version