

SLÉTTAHRUN 15-17 HAFNARFIRÐI.

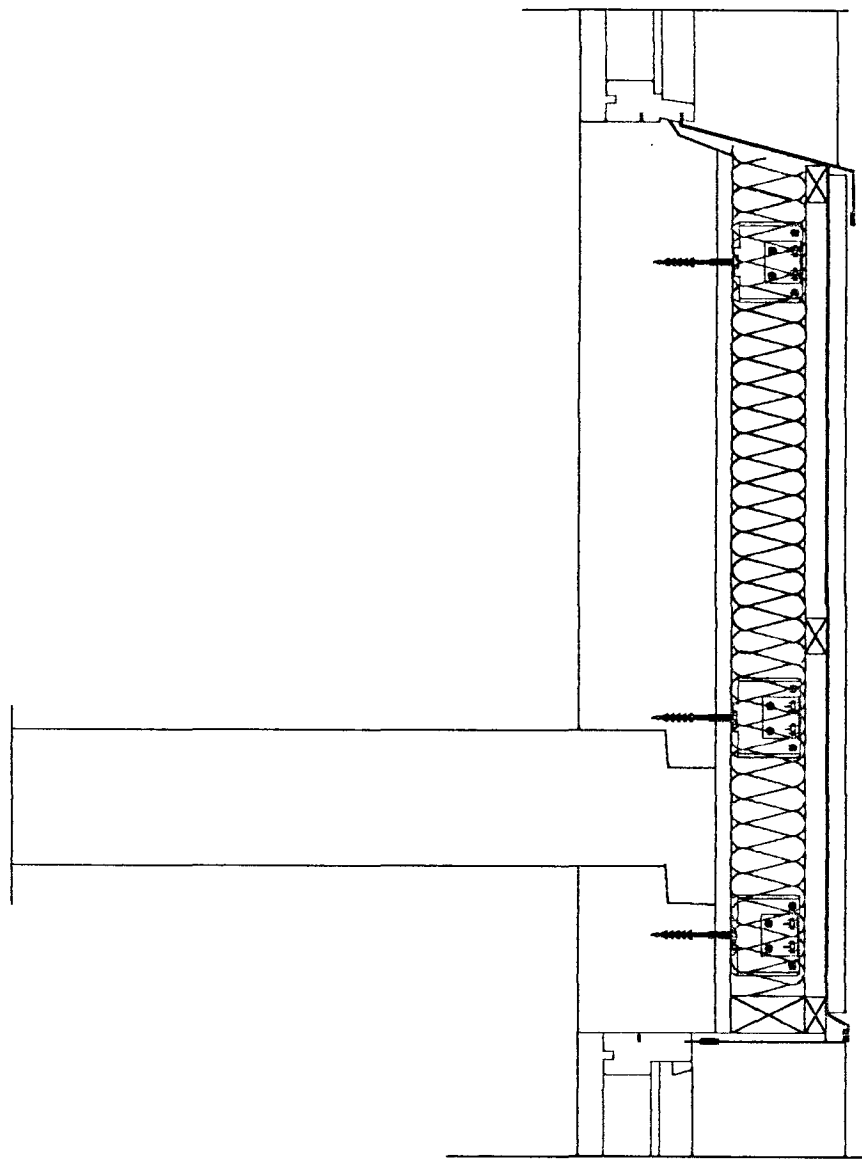

HLUTAMYND AF VEGGKLÆÐINGU OG EINANGRUN. MKV. 1 : 10.

KLÆDDUR ÚTVEGGUR: (LOFTRÆST KLÆÐNING).

Veggur er fyrir klæðningu og einangrun gerður á hefðbundinn hátt þ.e. steyptur 180-200 mm járnþentur veggur, múraður að utan.

Að innaverðu er veggurinn einagraður og múraður á hefðbundinn hátt.

Verkefnið klæðning og einangrun veggja stigahúss felst í eftir farandi:

Fjarlægja skal allt laust efni, og gera við skemmdir á burðarvirki.

Festa stálvinklum við steyptan vegg með $\varnothing 8 \times 100$ mm galvanhúðudum, múrboltum c/c 800 mm.

Undirgrind er úr 48x95 mm gagnvarinni furu fest við stálvinkla með 4 stk. "5x25mm KAMBSAUM"

100 mm rakapolinni steinull, (VEGGJAPLATA), er fest við vegg ílli undirgrindar

með plast dyflum, a.m.k. 4 stk pr. m².

Á undirgrind og einangrun er klætt með vindpappa.

Loftræsti grind úr 28x58 mm gagnvarinni furu er fest við undir grind með 2stk. tréskrúfum

6x60 UZ(100) pr. grindar samskeyti.

Á ytri grind er klætt með lituðu bårustáli, sem fest er með 6x32mm KAMBSAUM í hverja lágbáru.

Árídandi er að leiðarar séu teknir réttir í flútt og lód um leid og þeir eru festir við stálvinkla.

ATH. allstaðar þar sem stál kemur að timbri og eða múr saman skal slíta í milli með tjörupappa.

Allar flasningar og áfellur skulu vera úr sama efni og stálkæðning, festingar skulu vera eftir því sem við á, skrúfur, naglar og eða draghnóð.

ATH. Allt efni skal vera þannig að það hæfi klæðningu.

9 APR. 1999



SLÉTTAHRUN 15-17 HAFNARFIRÐI.

Sigurður Þorvarðarson byggingafræðingur b.f.í.
Teiknistofan Strandgötu 11 220 Hafnarfirði.

Sími: 5651510. Fax: 5651299. Netfang: teiknistofan@islandia.is

Skýringar:	Séruppráttur.
Teikning:	Hlutamynd af frágangi útveggjarklæðningar.
Mælikvæði:	1: 10.
Undirskrift:	<i>27/299 Sigurður Þorvarðarson</i>
Blað nr:	af
Dagsetning:	27 júlí 1999.
Breytt:	