

SLÉTTAHRAUN 15-17 HAFNARFIRÐI.

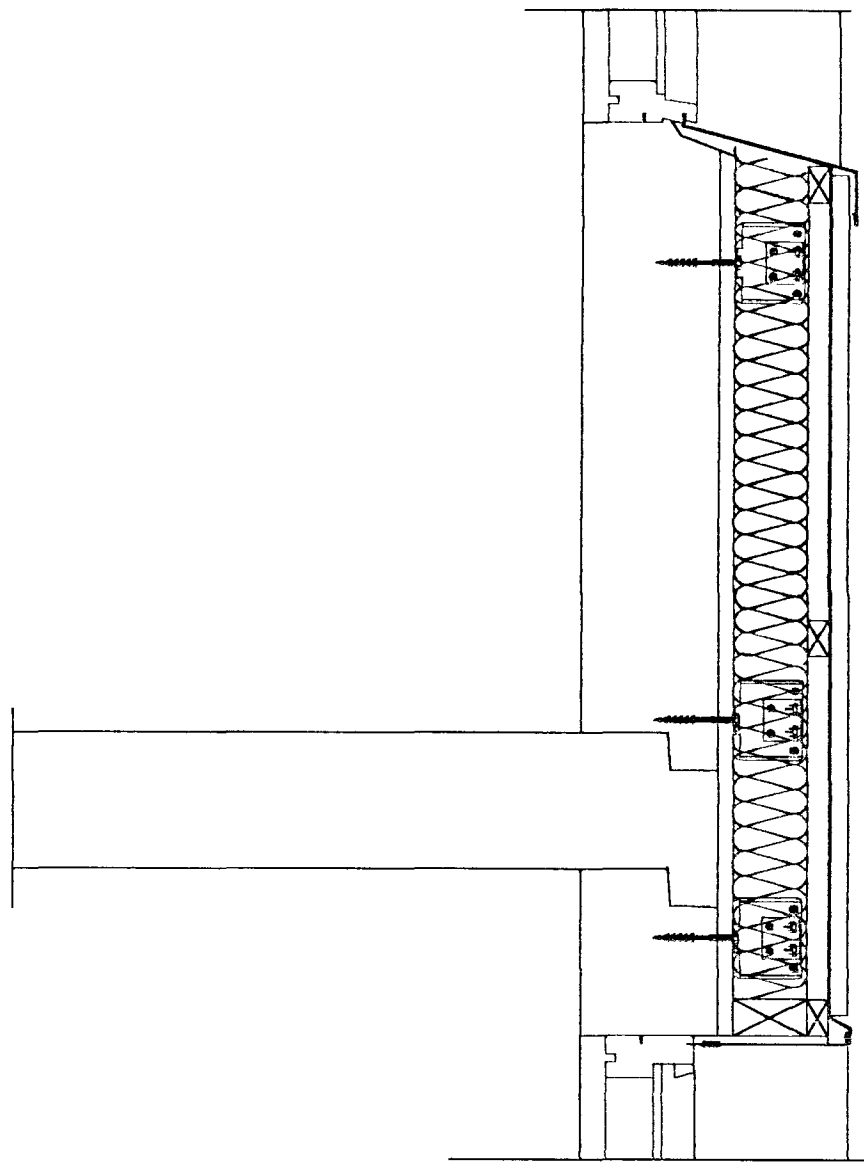

HLUTAMYND AF VEGGKLÆÐNINGU OG EINANGRUN. MKV. 1 : 10.

KLÆDDUR ÚTVEGGUR: (LOFTRÆST KLÆÐNING).

Veggur er fyrir klæðningu og einangrun gerður á hefðbundinn hátt þ.e. steypdur 180-200 mm járnþentur veggur, múraður að utan.

Að innverðu er veggurinn einagraður og múraður á hefðbundinn hátt.

Verkefnið klæðning og einangrun veggja stigahúss felst í eftir farandi:

Fjarlægja skal allt laust efni, og gera við skemmdir á burðarvirki.

Festa stálvinklur við steyptan vegg með $\varnothing 8 \times 100$ mm galvanhúðudum, múrboltum c/c 800 mm.

Undirgrind er úr 48x95 mm gagnvarinni furu fest við stálvinkla með 4 stk. "5x25mm KAMBSAUM"

100 mm rakapólinni steinull, (VEGGJAPLATA), er fest við vegg ílli undirgrindar

með plast dyflum, a.m.k. 4 stk pr. m^2 .

Á undirgrind og einangrun er klætt með vindpappa.

Loftræsti grind úr 28x58 mm gagnvarinni furu er fest við undir grind með 2stk. tréskrúfum

6x60 UZ(100) pr. grindar samskeyti.

Á ytri grind er klætt með lituðu bärustáli, sem fest er með 6x32mm KAMBSAUM í hverja lágbáru.

Árídandi er að leidarar séu teknir réttir í flútt og lóð um leið og þeir eru festir við stálvinkla.

ATH. allstaðar þar sem stál kemur að timbri og eða múr saman skal slíta í milli með tjörupappa.

Allar flásningar og áfellur skulu vera úr sama efni og stálklæðning, festingar skulu vera eftir því sem við á, skrúfur, naglar og eða draghnöð.

ATH. Allt efni skal vera þannig að það hæfi klæðningu.

SLÉTTAHRAUN 15-17 HAFNARFIRÐI.

Sigurður Þorvarðarson byggingafræðingur bfi.
Teiknistofan Strandgötu 11 220 Hafnarfirði.

Sími: 5651510. Fax: 5651299. Netfang: teiknistofan@islandia.is

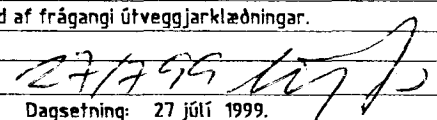
Skýringar:	Séruppráttur.
Teikning:	Hlutamynd af frágangi útveggjarklæðningar.
Mælikvæði:	1 : 10.
Undirskrift:	
Blað nr:	af
Dagsetning:	27 júlí 1999.
Breytt:	