

Útlit Suðaustur 1:100

Útlit Norðvestur 1:100

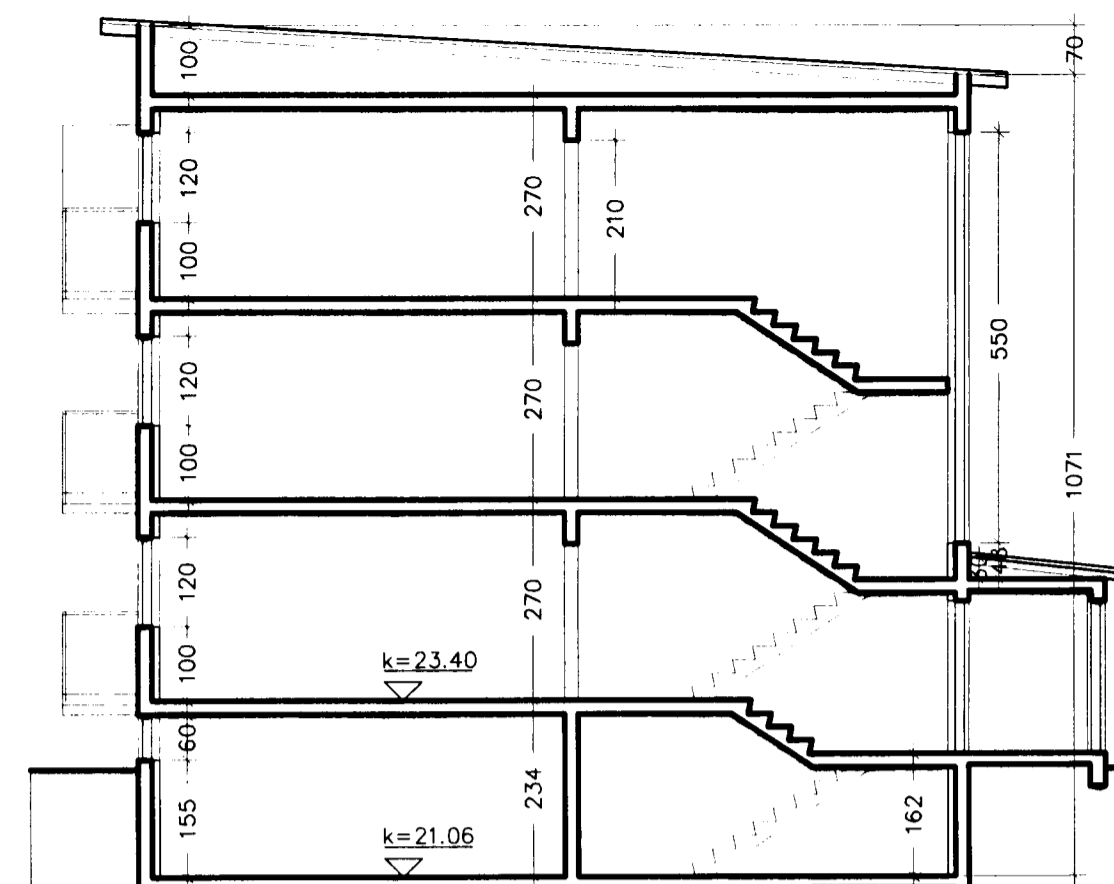

Sneiðing 1:100



Útlit Suðvestur 1:100

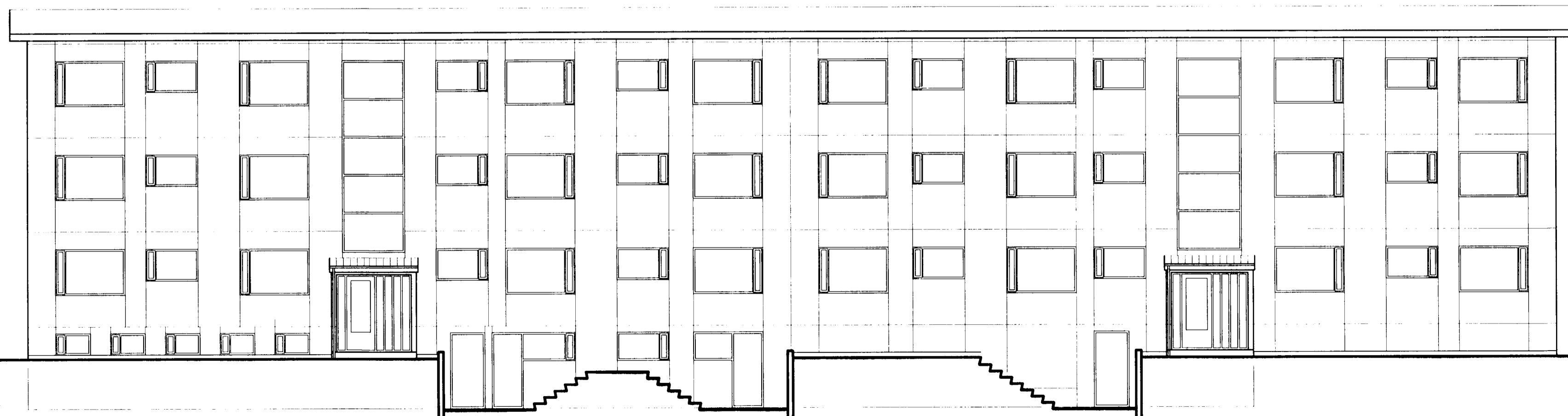

Útlit Norðaustur 1:100

Byggingarfulltrúi
samþykkir erindið.
23 MAI 2003
Bent skal á að samþykkt þessi verður ekki virk
fyrir en eftir þinglýsingu eignaskiptayfirlýsingar-
innar og skráningu hennar hjá Fasteignamatni ríkisins.
Byggingarfulltrúinn í Hafnarfirði
F.h. Kristján Þórarinnsson

ASKILD
SJA FÖKUN

Stutt Byggingarlýsing:

Almenni: Sótt er um að klæða Norðaustur og Norðvestur hliðar hússins með "Steni"-plötum, samsvarandi þeim og búið er að klæða Suðaustur og suðvestur hliðar hússins. Einnig er sótt um að setja hallandi þak yfir steypt skyggni við anddyri.

Efnisval og uppbygging: Sett verður upp álgrind 48x48mm c/c 600mm, fest með reknögnum. Inn í grind er sett 50mm steinullareinangrun (Þóttull). Utan á einangrun kemur 9mm gífsplötur (útigífs). Utan á gífsplötur er sett lóðrétt loftunargrind c/c 300mm. Á samskeytum platna er grind 28x95mm, en annars 28x58mm. Klætt verður með hvítum og grænum "Steni"-plötum. Grænar plötur eru merktar "a". Í lóðrétt samskeyti kemur blökklisti og í lóðrétt samskeyti kemur hvítur plastlisti. Þak verður klætt með aluzinki, málað.

Húsið er hannað af Friðþjófi Sigurðssyni. Breytt með leyfi höfundar.

dags. breytt
24.2.2003 Grind undir klæðningu og vindvörn

verkefni:
Sléttahraun 19-21, Hafn

heiti teikningar
Útlit og sneiðing
dags
18.03.2002
m.v.
1:100
Nr.

Ársæll Vignisson Arkitekt
101255-3369
Strandgata 26-28
220 Hafnarfjörður
555 4795