

Samþykkt þann
16 NOV. 1998
Byggingarfulltrúinn í Hafnarfirði
Erlendur Hjalmarsson

Samþykkt þann
30 MARS 2000
Byggingarfulltrúinn í Hafnarfirði
Kristján Þórarinnsson

SLÉTTAHRÁUN NR. 19-21
Hafnarfirði

Suðausturgafi hússins klæddur
STENI-plötum.

Grunnmynd 1:5 Útlit 1:100

Hafnarfirði, 6. nóvember 1998
F.S.
Friðbjörgur Sigurðsson, kt. 200724-2249

DAGS.	BREYTT
09.02.00	KLÆDNING A SUBVESTURHLÍÐ
20/3'00	<i>Arnólfur Sigurðsson</i>
BREYTT MEÐ LEYFI HÖFUNDAR	
ARS/ELL VIGNISSON	ARKITEKT
STRANDGATA 26-28, HAFN.	s. 555 47 95

STERÐ HÚSS:
465,9 m² 4.633,0 m³

SLÉTTAHRÁUN NR. 19-21

BLAÐ 2

Útlit } 1:100
Snið }

Hafnarfirði 2. ágúst 1965
G. Ólafsson / F. Sigurðsson

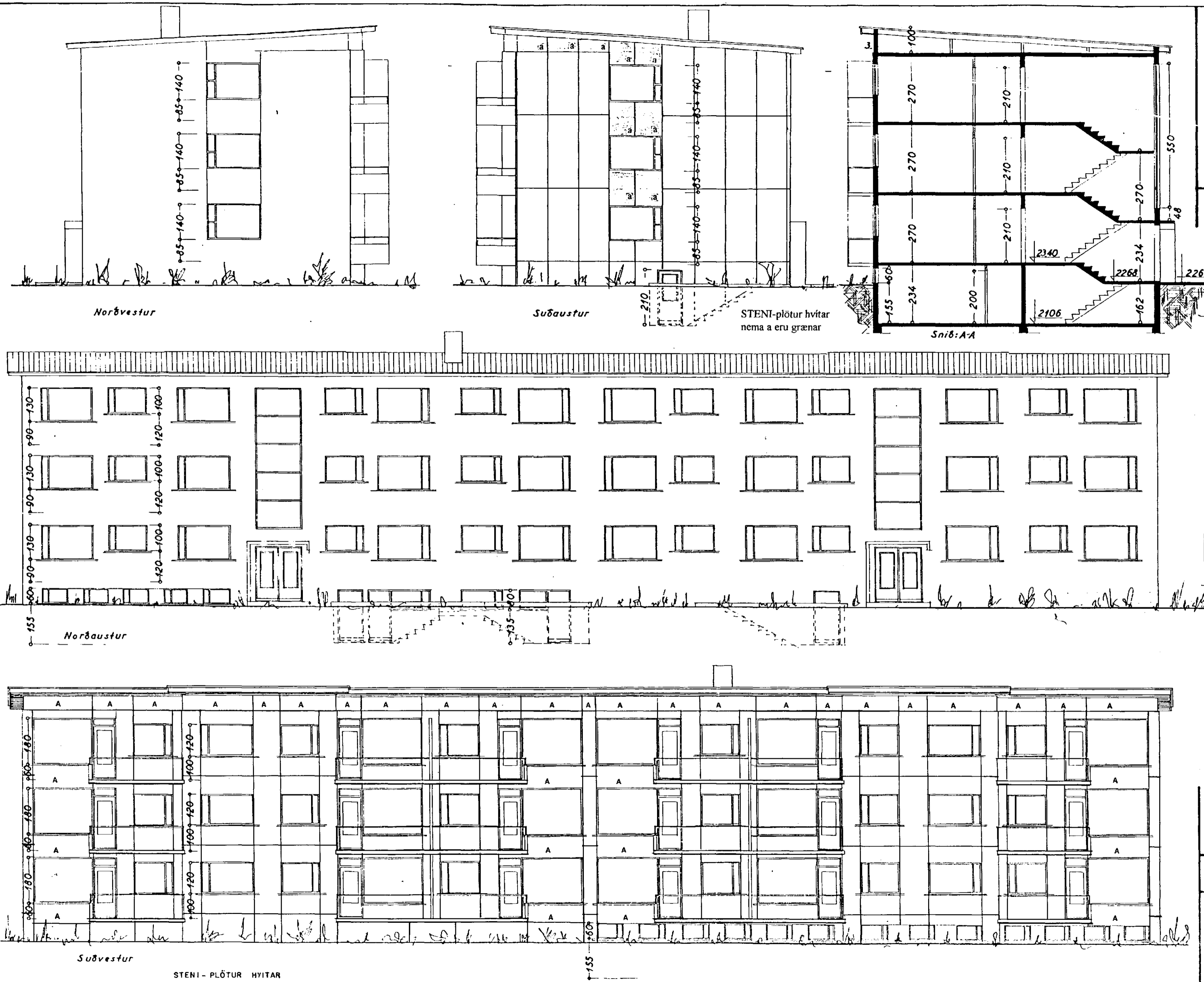

Norðvestur

Suðaustur

STENI-plötur hvítar
nema a eru grænar

Snið: A-A

Norðaustur

Suðvestur

STENI - PLÖTUR HVÍTAR
NEMA A ERU GRÆNAR