

Samþykkt þann

05 OKT. 1998

Byggingafróunir í Hafnarfirði  
Erlendur Hjálmarsson

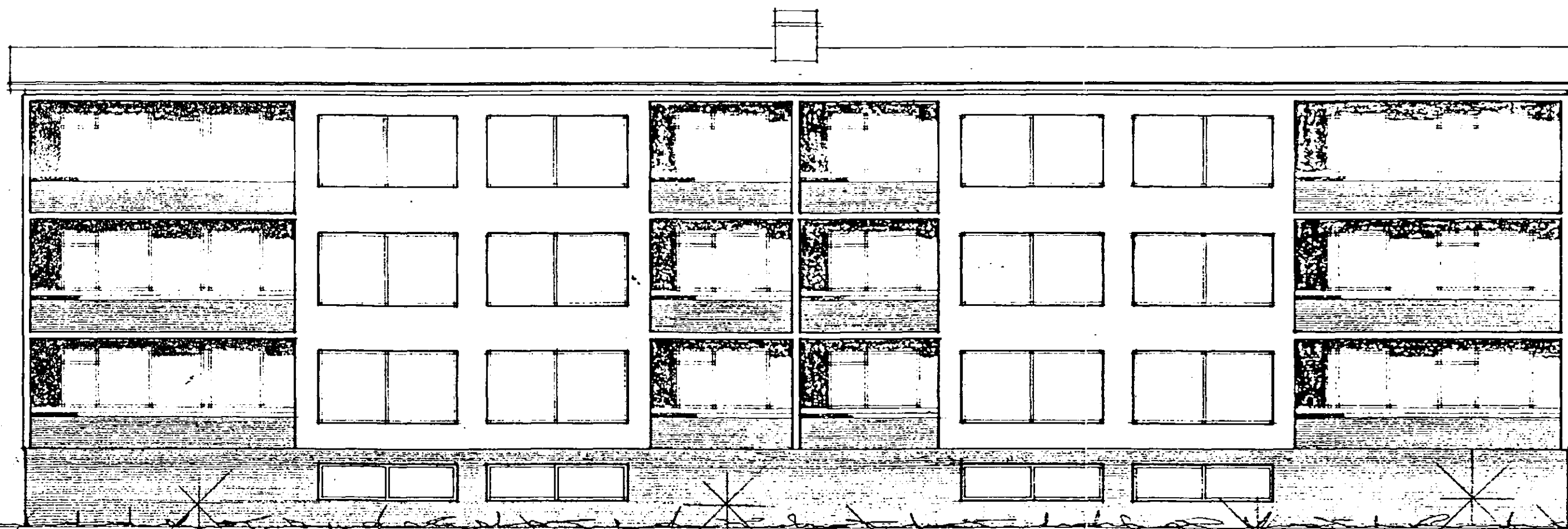

SUD - VESTUR

3504

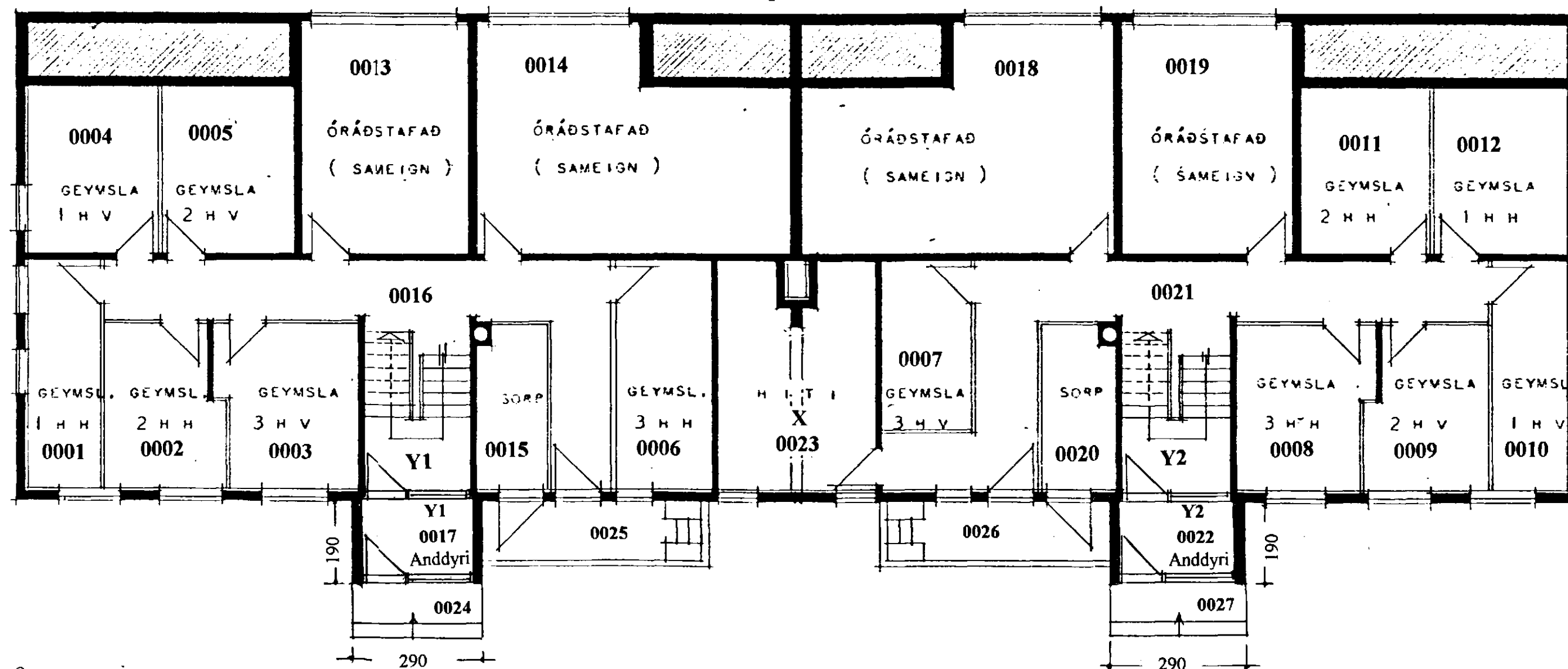

GRUNNMYND KJALLARA

Nr. 30

Nr. 28

STAFUR Á RYKHAÐ ÁRVEDAST AF VERR-  
FRÆUNGI.

ATH. AD KJALLARI ER INNREGIÐ JM  
1" ALLAN HRINGINN MIÐAD VÍÐ HÓSTI.  
SJÁLFT

NÁNARI MÁLSETNING SJÁ TEIKNINGAR  
Í MÁLI 1:50

Leiðréttur samþykktur uppdráttur  
frá 3/8 1966, þ.e. anddyri beggja  
stigaganga.

Hafnarfirði, 29.sept. 1998

*Erlendur Hjálmarsson*  
Erlendur Hjálmarsson

SLÉTTAHRÁUN 28-30  
Hafnarfirði

HÖSNÆTSMÁLASTOFNUN Ríkisins

GRUNNMYND KJALLARA  
MÁL 1:100  
ÓTLIT MÁL 1:100

VEFUR

409

*Erlendur Hjálmarsson*  
Erlendur Hjálmarsson