

Suðausturhlíð 1:100

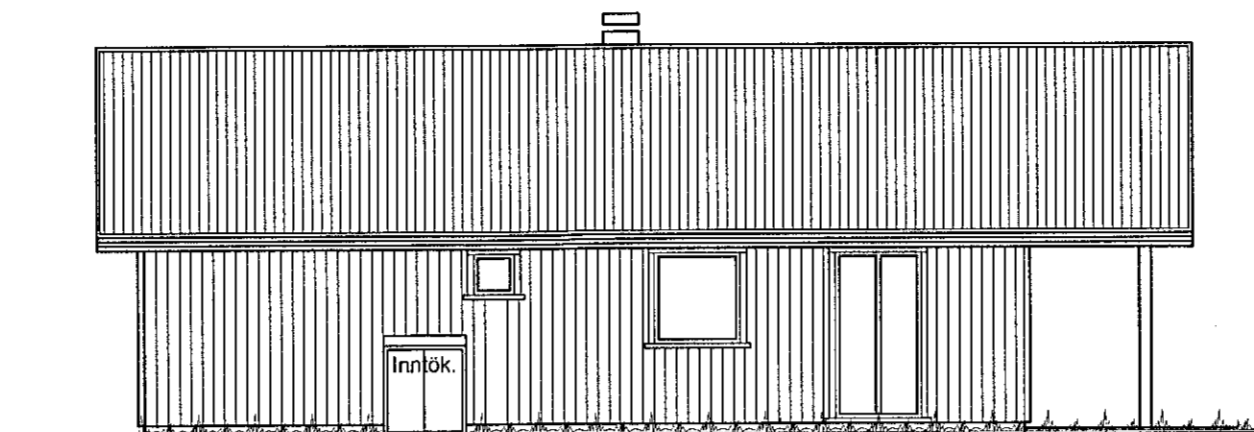

Norðvesturhlíð 1:100

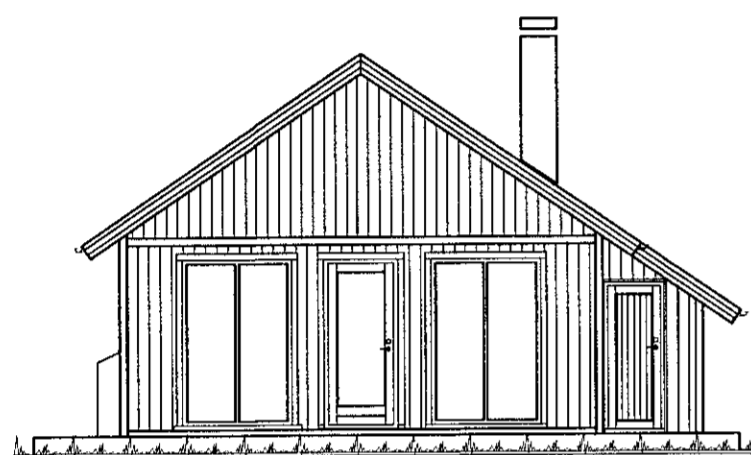

Suðvesturhlíð 1:100

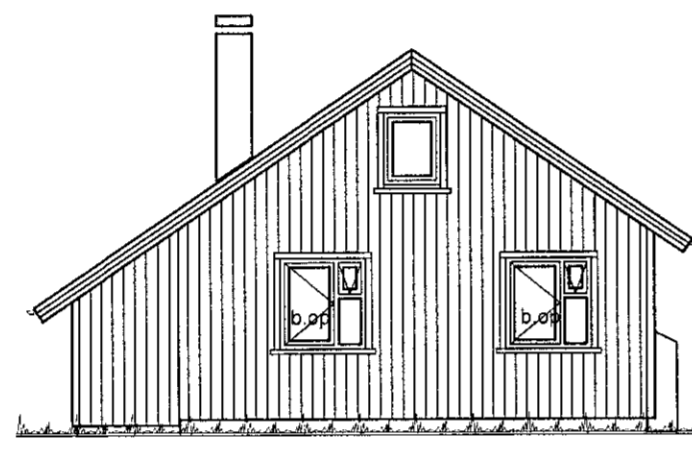

Norðausturhlíð 1:100

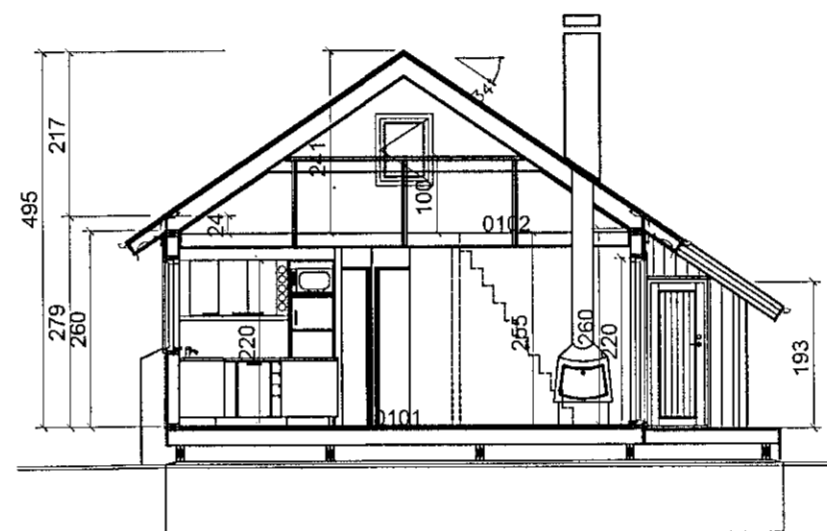

Snið B-B 1:100

Gólfkóti ákvarðist í samráði við byggingafulltrúa.

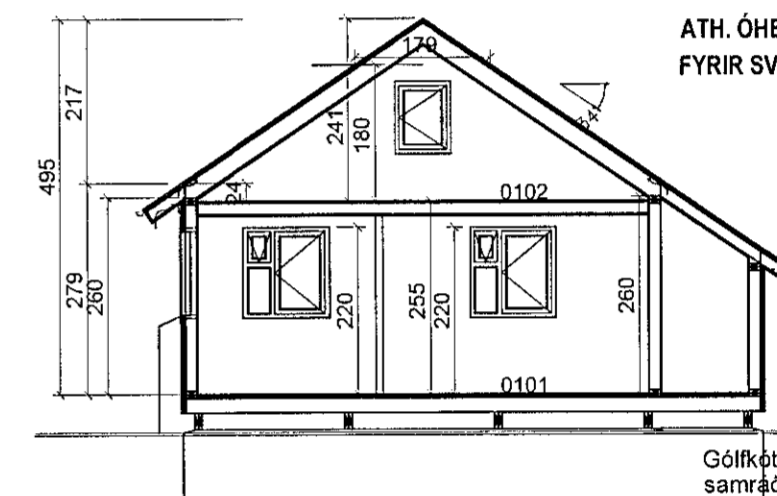

Snið A-A 1:100

ATH. ÓHEIMILT ER AÐ NOTA GEYMSLULOFT FYRIR SVEFNADSTÖÐU.

Gólfkóti ákvarðist í samráði við byggingafulltrúa.

SHS
18.05
2021

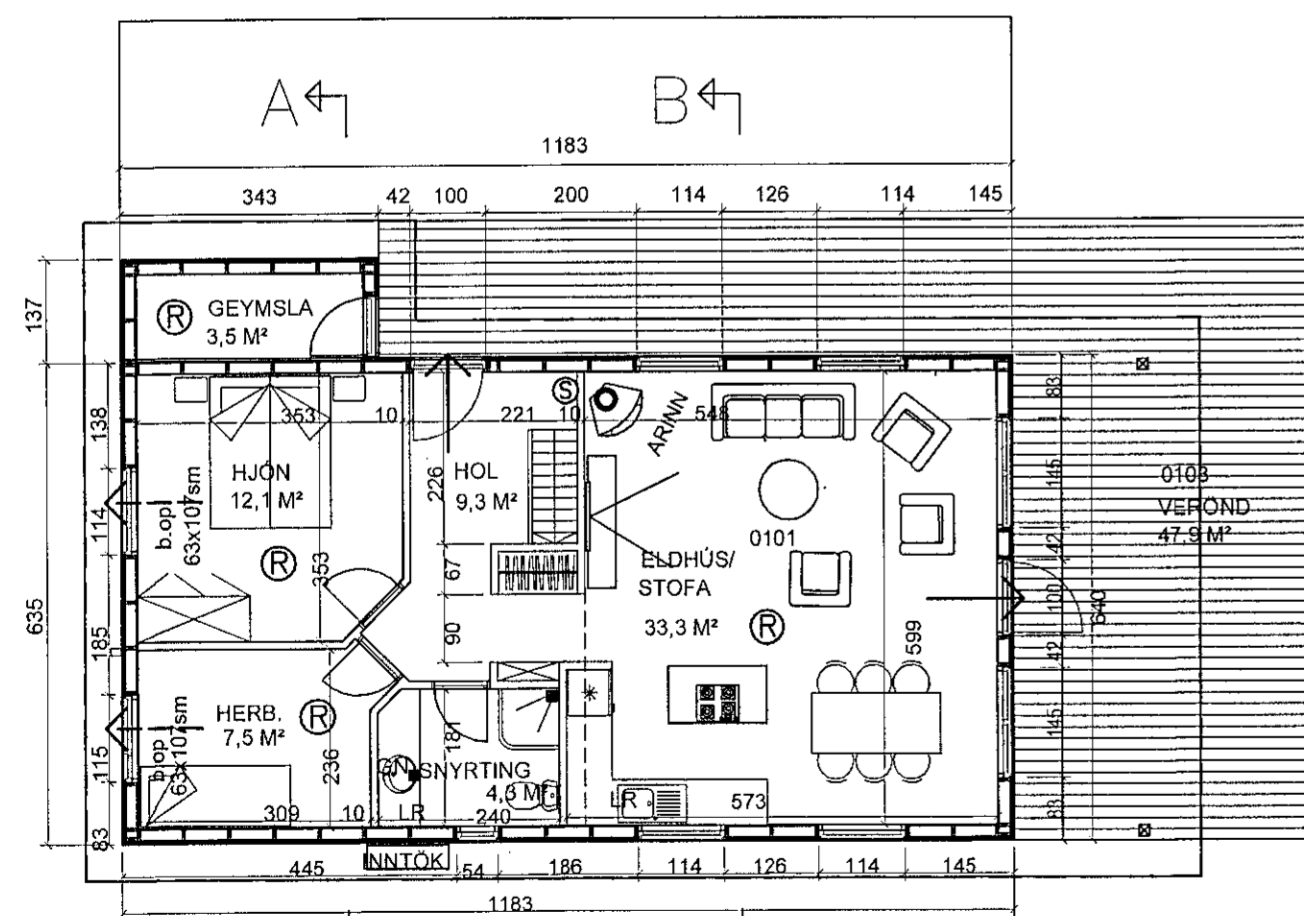

Grunnmynd 1. hæð. 1:100

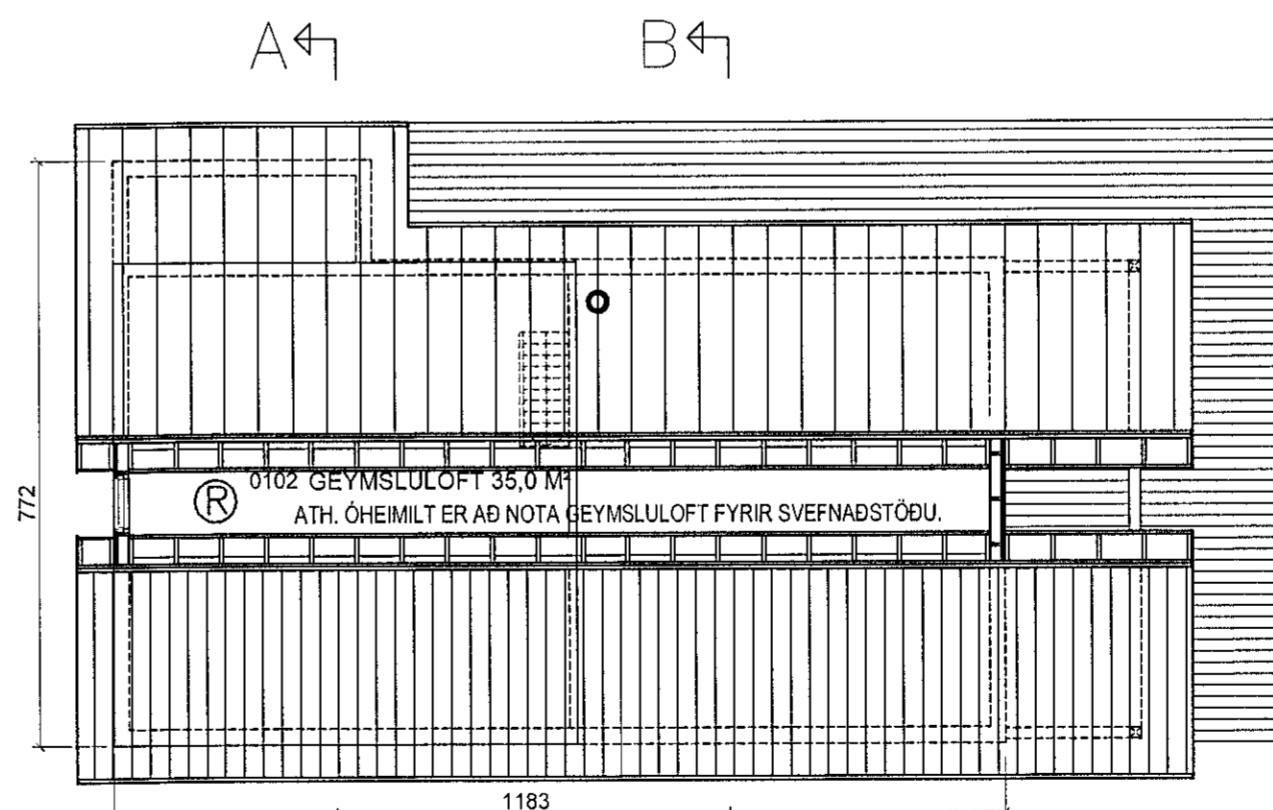

Grunnmynd geymslulofs. 1:100

ATH. ÓHEIMILT ER AÐ NOTA GEYMSLULOFT FYRIR SVEFNADSTÖÐU.

INGÖNGU ER HEIMILT AÐ NOTA BYGGINGAVÖRUR SEM Hafa HLOTID STAÐFESTINGU TILNEFNDS ADILA Á SAMRÆMI EÐA ERU CE-MERKTAR, SAMANBER KAFLA VIII Í MANNVIRKJALÖGUM.

Eldvarnir/ brunavarnir:
Klæðningar veggja og lofta eru amk. E130, annarsvegar gífspötuklæðning „KLÆÐNING Í FLOKKI 1“, Og hinsvegar 12 mm furpanill „KLÆÐNING Í FLOKKI 2.“
Í húsinu er handslókkvitæki staðsett við aðalinnangang sjá grunnmynd. Reykskynjarar eru staðsettir í hverju herbergi sjá grunnmyndir. Flóttaleiðir úr húsinu eru um inngangshurð, svalahurð og björgunarp úr herbergjum, stærð björgunaropa 63*107 sm.
Ganga skal frá eldstæði (kaminu) og reykhláf í samræmi við reglugerðir.
→ BO. tákna björgunarp.
→ Tákna rýmingarleið, samkv. reglugerð um brunavarnir og brunamál.
Ⓡ Tákna reykskynjari, staðsetjst samkv. teikningu.
Ⓢ Tákna stökkvitæki, staðsetjst samkv. teikningu.

Breytingar:			
Efni:	Dagsi:	Teikn:	Yfirf.

Sléttuhlíð G3 Hafnarfirði.
Landnúmer: L123131
Matshluti: 01.

Aðaluppdráttur. Númer. 1 af 2

Efni: Grunnmyndir, útlit / skýringar.
Mælikvæði: 1 : 100
Frumstærð blaðs: A2
Teiknað: Sig. P.
Yfirfarið: Sig. P.
Dagsetning útgáfu: 05-03-21

Verk nr: 02114
Teikn. nr: 001
Endursk:

STH. teiknistofan ehf.
Áritun aðaluppdráttar.
Strandgötu 11.
220 Hafnarfirði.
kt. 510298-2769.
Sími 5651510.
teiknistofan@simnet.is.

Sigurður Þorvarðarson byggingafræðingur bfl. kt. 141250-4189.