

Fyrir stækkun

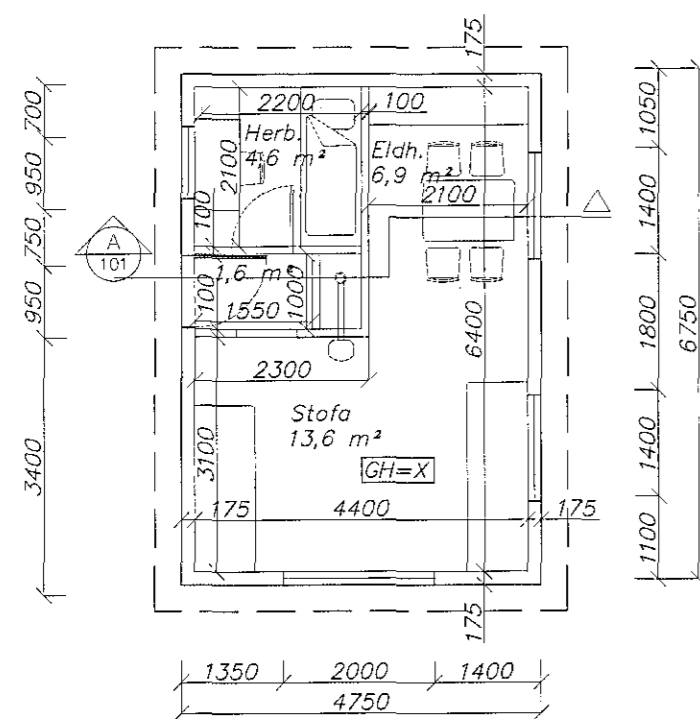

Grunnmynd

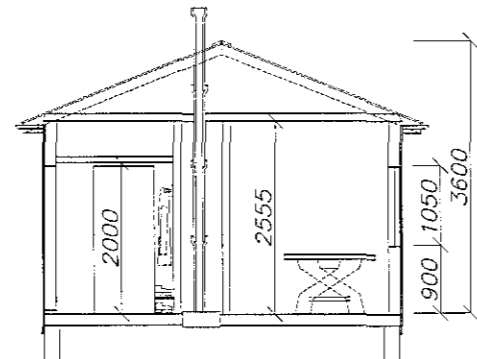

Snið A

Eftir stækkun

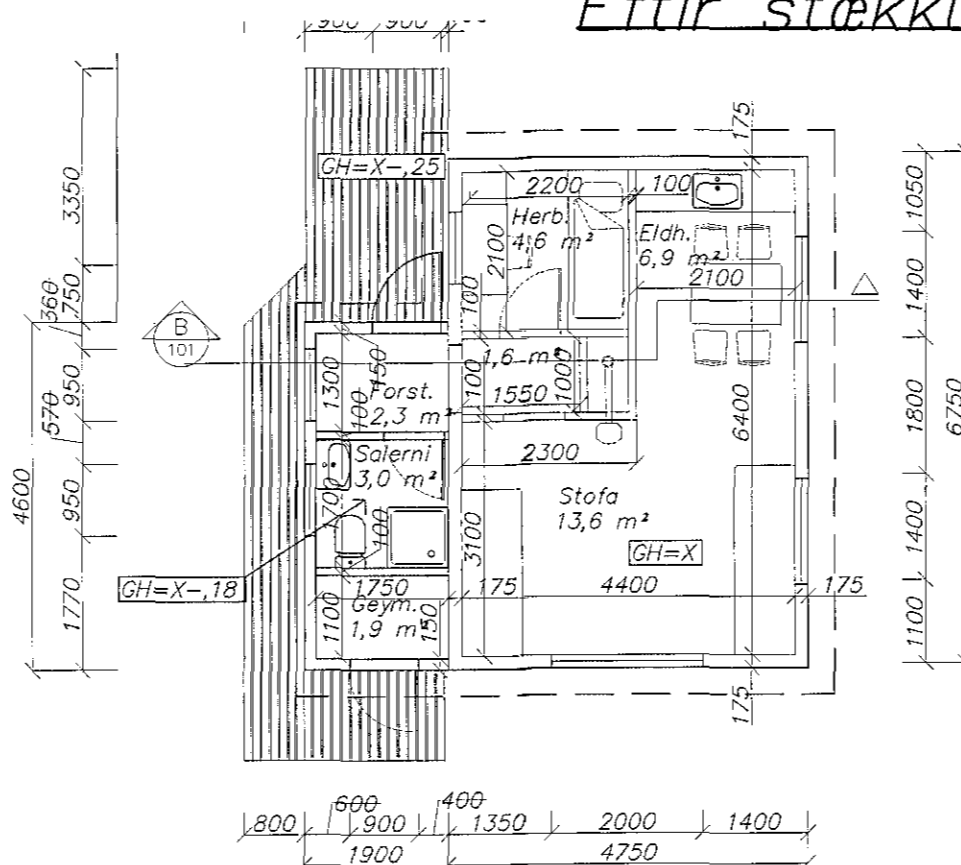

Grunnmynd

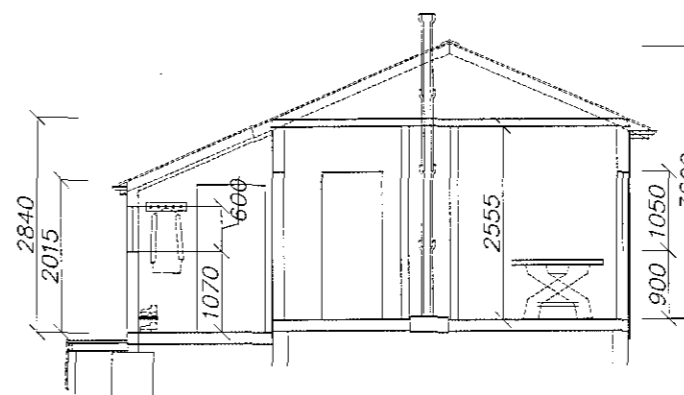

Snið B

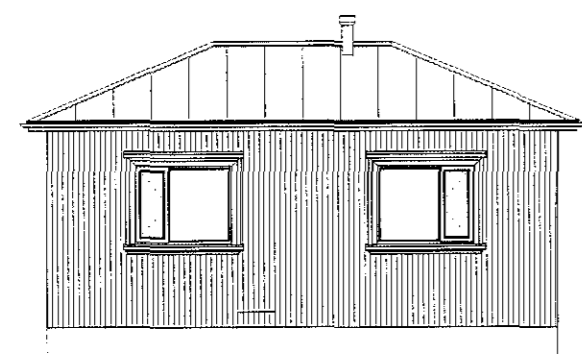

S-hlið

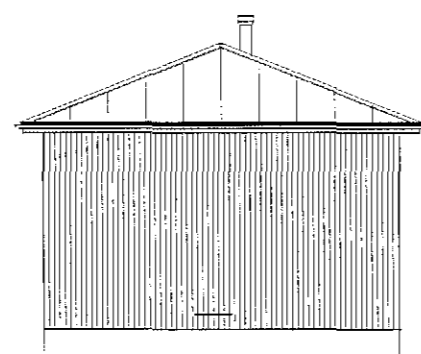

A-hlið

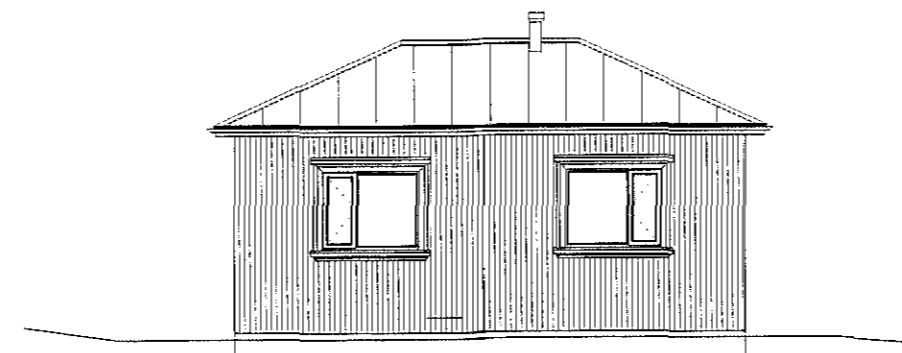

S-hlið

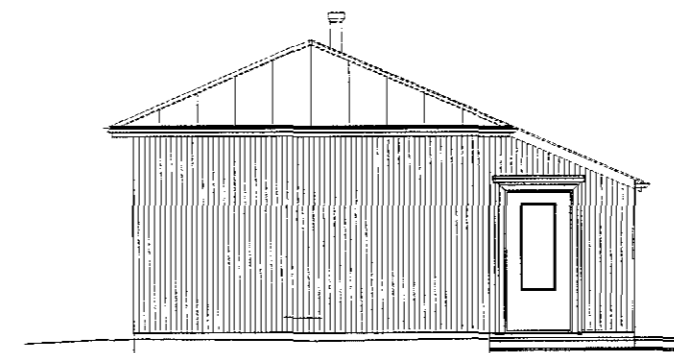

A-hlið

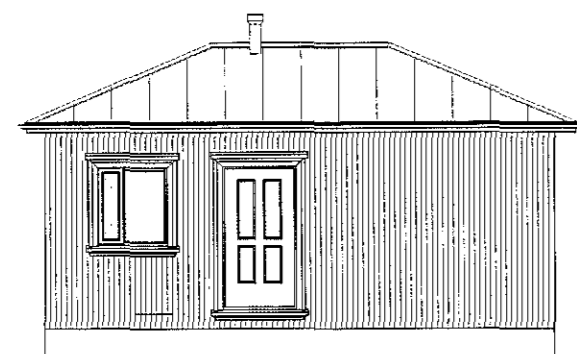

N-hlið

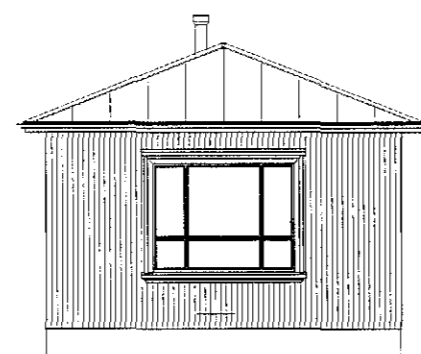

V-hlið

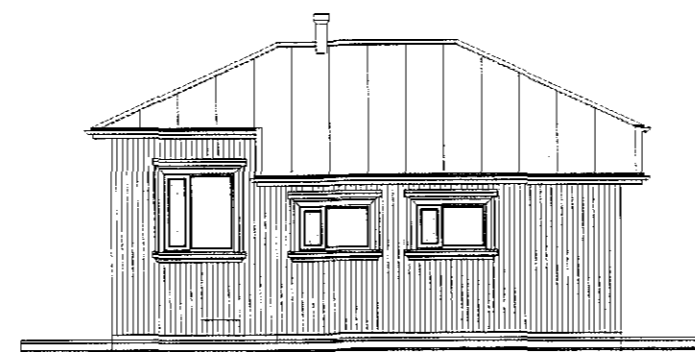

N-hlið

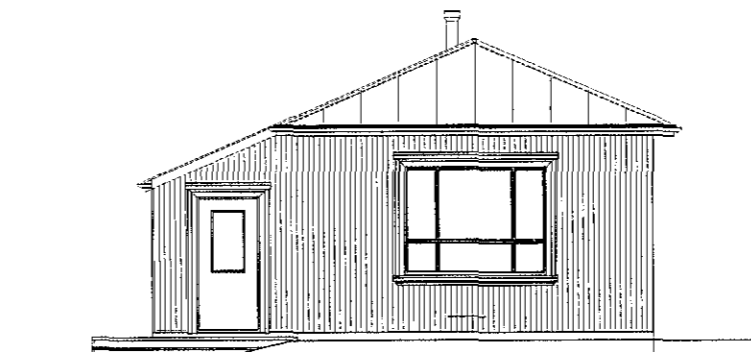

V-hlið

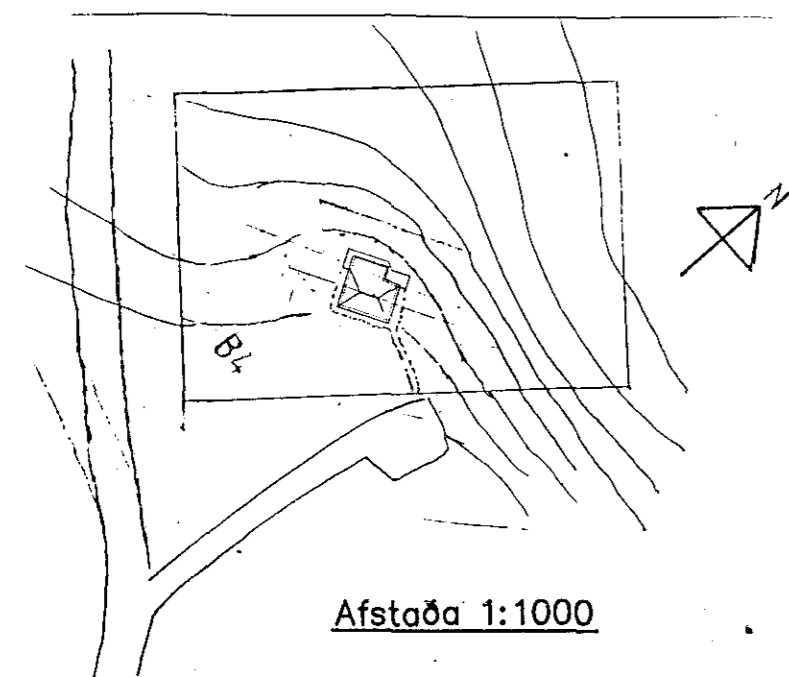

Afstaða 1:1000

Skráningartafla: Sumarhús B4 í Sléttuhlíð.

Landnáúmer: 123144

Matshl 01

Hafnarfirði, 29.06.'98

Skrásetjari: Pétur Vilberg Guðnason kt. 051163-2739

Uppskipting og lýsing:		Stærðir:														
D0	D1	D2	D3	D4	D5	D5M	D6	D7	D8	D9	D10a	D10b	D11	D12	D16	D17
Lokun	Rými	Netkun	Höfuð-	Eigendur-	Botn-	Milli-	Stigi	Op	líftú-	Brúna-	Salnað	Brúna-	Netú-	Fingni	Skipa-	
	hæð-röð	teski	flokkun	hald	flatur	flatur			flatur < 1,8	flatur < 1,8	min	max	riðumál	flatur	bir	riðumál
		Matshluti			40,8				40,8				123,9	33,9	40,8	110,6
		Botn											8,2			
	01	1. hæð			40,8				40,8				115,8	33,9	40,8	110,6
A	01-01	Sumarhús			N	01-01	40,8		40,8		2,02	3,60	115,8	33,9	40,8	96,2
C	01-02	Pallur			U	01-01	14,4		14,4							14,4

Athugasemdir: Eftirfarandi breytingar eiga sér stað við stækkunina

Botnflatur byggingar stækkar um 8,7 m² úr 32,1 m² í 40,8 m²

Netúflatur byggingar stækkar um 7,2 m² úr 26,7 m² í 33,9 m²

Brúttóriðmál hækkar um 20,8 m², úr 95,0 m², í 115,8 m²

Strendingur ehf.

Verkfærðipjónusta
Reykjavíkurlögur 68 - 220 Hafnarfjörður
Sími 565 5610. Fax 565 5611

hannað: pvg júní 1998
teiknað: pvg júní 1998
Hafnarfirði 2/2 '98
Hönnuðir: Sigvaldason

Sumarhús í Sléttuhlíð nr. B4

Stækkun

Grunnmyndir og útlit

dagsetning: júlí 1997 teikn. nr: B4-101 mælikvarði: 1:100 og 1:1000

Samþykkt þann

07 JULÍ 1998

Byggingaútlitruinn í Hafnarfirði
F.h. Kristján Þorarinsson

Skýringar

Um er að ræða stækkun á núverandi sumarhúsi

Núverandi hús

Núverandi hús er byggt úr timbri á staðsteyptan sökkul.

Húsið er klætt utan með barujárni og að innan með panel.

Gölf er úr timbri.

Gluggar og hurðir eru úr timbri. Gler er einfalt.

Upphitun er með kaminu í miðri stofu.

Ekkert rafmagn er í húsinu.

Ekkert heitt vatn er í húsinu.

Viðbygging

Byggja skal við núverandi hús, forstofu ásamt salerni og geymslu.

Viðbygging skal vera úr timbri og klædd utan með barujárni.

Uppbygging þaks sé barujárn yst þá þakpappi, borðaklæðning, loftbil, vindpappi, 100 mm einangrun inn á milli sperra, innan við sperru komi síðan rakaserra og loks loftaklæðning.

Uppbygging útveggja sé barujárn yst, þar inni við trétex, 100 mm steinullareinangrun innan í burðargrind, rakaserra innna á burðargrind og loks krossviðarklæðning.

Gölf sé á lofti og uppbygging gölfs sé: Trétex yst þá 150 mm einangrun innan í grind, rakaserra og loks gölfborð.

Undirstöður séu staðsteyptarsúlur, sjá verkfræðiteikn.

Upphitun, með kaminu í stofu.

Kalt vatn verður tengt inn í húsið frá vatnslögn er liggur ofanjarðar. Vatnslögnin einungis tengd að sumri til.

Ekkert rafmagn er í húsinu.

Ekkert heitt vatn er í húsinu.

Allt kolp frá húsin skal leiða í rotþröð a.m.k. 1500 l, af þeirri gerð sem er viðurkennd af Hollustuvernd ríkisins. Sjá nánar verkfræðiteikn.

Fyrir norðan húsi verði byggður timburpallur, sjá nánar verkfræðiteikn.