

K 13.75  
15  
10

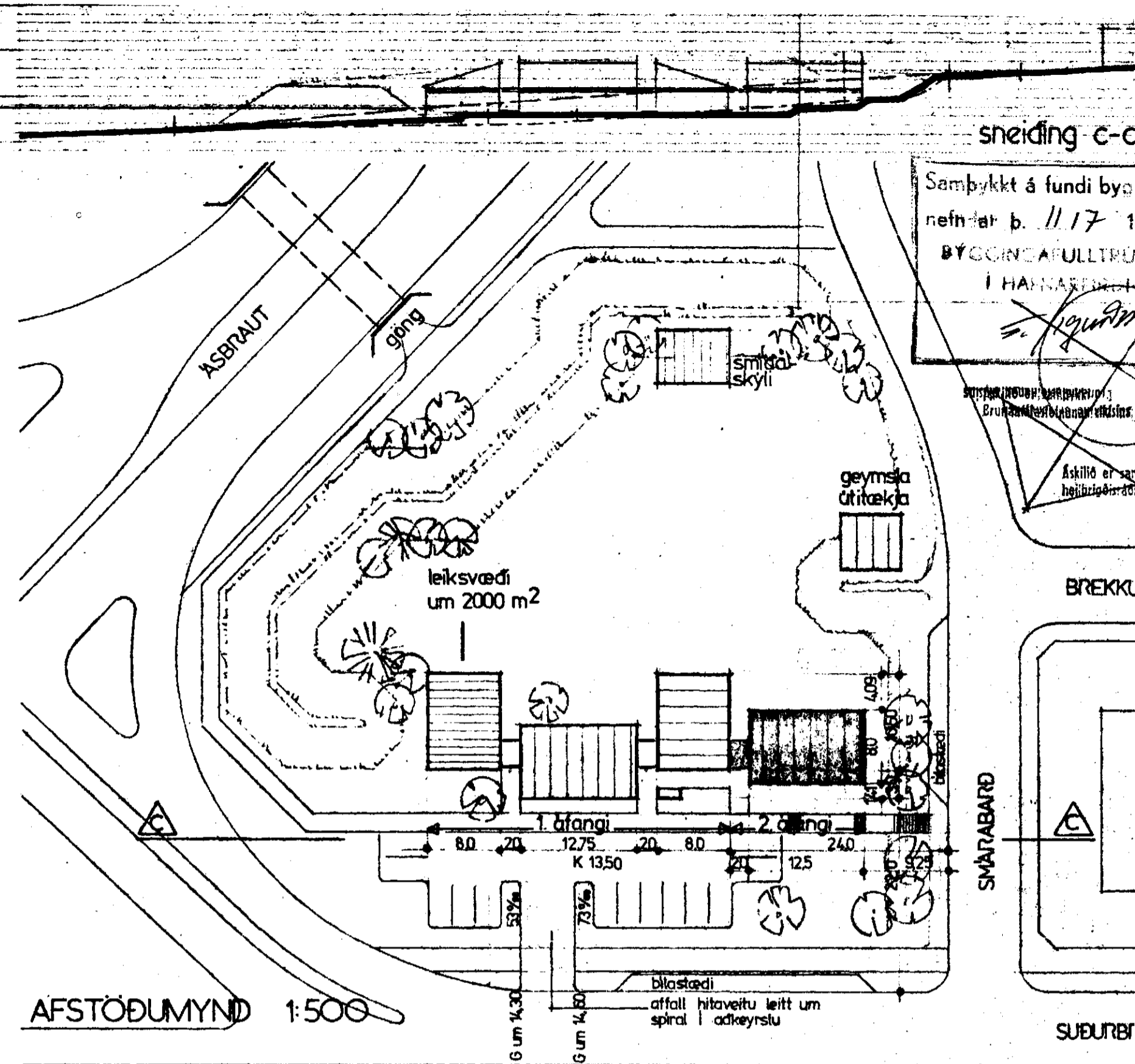

sneiding c-c  
Samþykkt á fundi by  
nefndar b. 11.17.1  
BYGGINGAÞULLTRU  
I HANNA...  
Askilid er sa  
hegðing...

skýringar:

byggingaefni, steinsteypt gött og veggir að 2,2 m hæð yfir gölfi, timburvirki ofar þeirri hæð, klætt járni.

köfnunartölur skv. IST 66 og reglugerð nr. 292 frá 16.05/79 og 06.03/84

2 leikskóladeildir (1. áfangi, þegar byggdur) og (1 dagheimilisdeild 2. áfangi)

gölfliotur leikskóladeilda	150,8 m² netto
• dagheimilisdeilda	124,5 " "
• sameignar	77,2 " "
• samtals	352,5 " "

jafnngildir 5,87 m² á hvert barn m.v. 60 börn alls (22, 20, 18)  
eða 4,6 " " " " á leikskóla (22, 20) og  
8,8 " " " " dagheimilisdeild (18)

leikliotur á barn á leikskóladeildum	2,3 " "
• " " " dagheimilisdeild	3,6 " "

brunateknisk hönnun skv. ákvæðum greina nr. 13.1.1, 13.1.4 og 13.1.5 í reglugerð um brunavarnir og brunamál frá 08.05.1969.

gölfliotur bruttó 1. áfangi	284,9 m²
" " 2. " "	109,4 "
" " samtals	394,3 "

rúmmál 1. áfanga	1134,0 m³
" 2. "	436,0 "
" samtals	1570,0 "

SAMÞYKKT 26/6 1984  
SBR. BRÉF DAGS. 17/2 1983  
BRUNAMÁLASTOFNUN RÍKISINS  
*Guðrún Bránn*

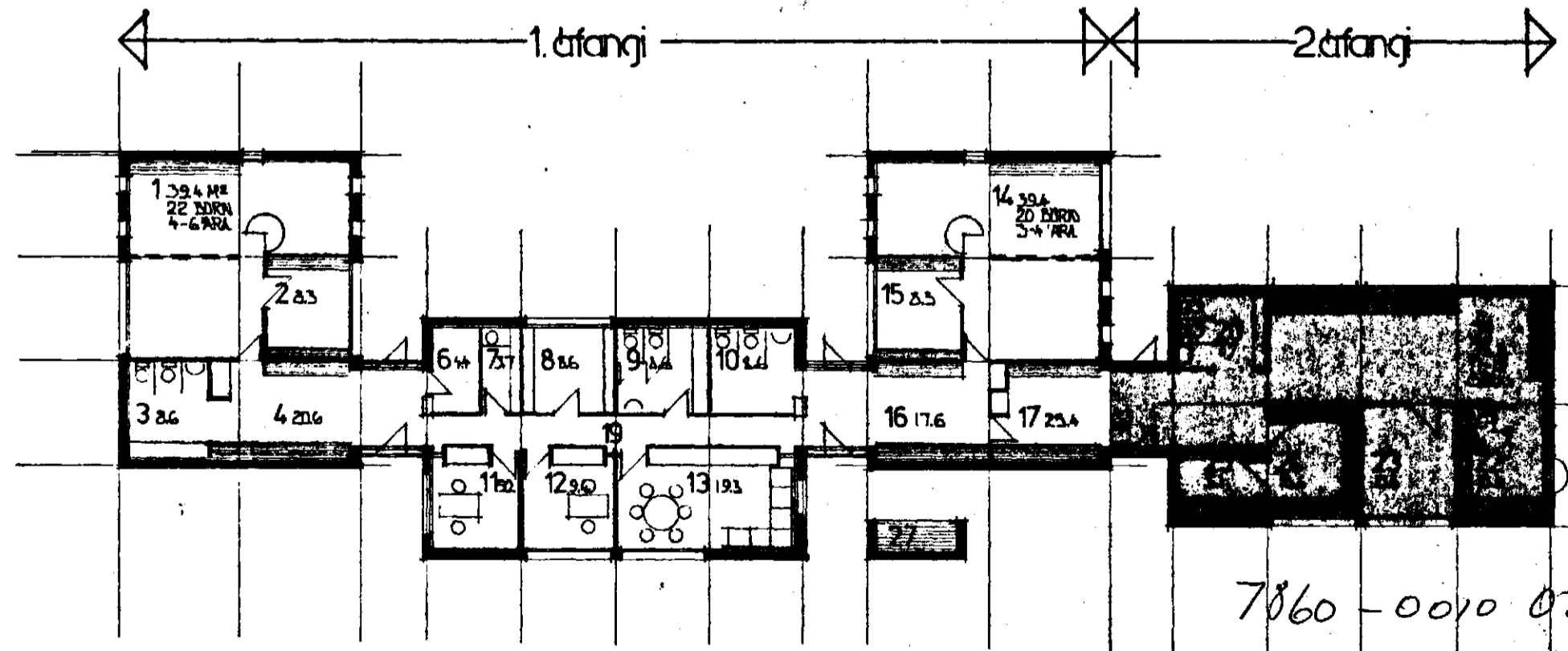

- |                             |                              |                      |
|-----------------------------|------------------------------|----------------------|
| 1 leikstofa, leikskóladeild | 10 bad, vatnsleikir          | 20 bad, vatnsleikir  |
| 2 fönður, geymsla           | 11 samtalsherbergi           | 21 leikstofa daghem. |
| 3 bad, vatnsleikir          | 12 forstöðumadur             | 22 fönður, geymsla   |
| 4 fatarymi                  | 13 starfsfólk                | 23 hvíld             |
| 5 háloft                    | 14 leikstofa, leikskóladeild | 24 eldhúsi           |
| 6 þrjúblageymsla            | 15 fönður, geymsla           | 25 búsi              |
| 7 ræsting, þvottur          | 16 fatarymi                  | 26 háloft            |
| 8 geymsla                   | 17 fatarymi dagheimilisd.    | 27 sorp              |
| 9 snyrting starfsmanna      | 18 háloft                    |                      |

01