

SMÁRABARÐ 2 HAFNAKFERLI

BYGGINGAÞYNGING: UM ER AD REFA SAMAN TIL VAXNA US SEM BREYTT ER I TÖÐIR, HÖSD ER A SÖNUM TÍMA BYGGI DR ÞUNGUM OG LEIÐI BYGGINGAÞENNUM, ÞAD ER: UNDRISTÖÐUR, BOTNPLATA, SÖLUR OG LOFTPLATA STADSÍFYPT, ADRIR BYGGINGAHLUTAR DR LETTUM BYGGINGAÞENNUM.

EFTIR BREYTINGU VERÐUR BYGGINGIN GERÐ I GRÖFUM DRATTUM A EFTIRFARANDI HÁTT: UNDRISTÖÐUR, BOTNPLATA, SÖLUR OG LOFTPLATA ÖBRYTTI ÞAD ER STADSÍFYPT.
 ÖIVEGGIR: GRINDUR 2 X 5" C/C 60SM, EINANGRÜN 5" STEINULL, YKKARÞEPP, TÖRUTEX/
 LOFTRÆSTI-LESTAR/STEINIKLÆDNING, INNKABYRÐI, RAKASPERRA/AFRETTINGARGRIND/16 MM SPÓNARPLÖTUR.
 INNVEGGIR: VEGGIR MILLI IRÖÐA, GRIND IVÖFALDIR BLIKKPROFTLAR, EINAGRAD MED STEINULL, STEINUR ENNAR A MILLI HIKKSTÖÐA, KLÆDNING 12 MM SPÓNARPLÖTUR NEFT GRIND ÞAR UTAN A KLÆDNING 12 MM STEINULL. VEGGIRNIR NAT UPPI UNDR STEYPTA LOFTPLÖTU. ÖLL SAMSKYTTI SKULU VERA TRYGGUÐA ÞEIT MED VÖÐURKENNU ÞEITTEFNÍ.
 ADRIR MILLI ÖIVEGGI RÖÐI ÖRÖNDKUNU ÖLLS ÖIVEGGIR.
 LOFT: VÖÐURHÖND (TIMBURGRIND), KLÆDNING 16 MM SPÓNARPLÖTUR.

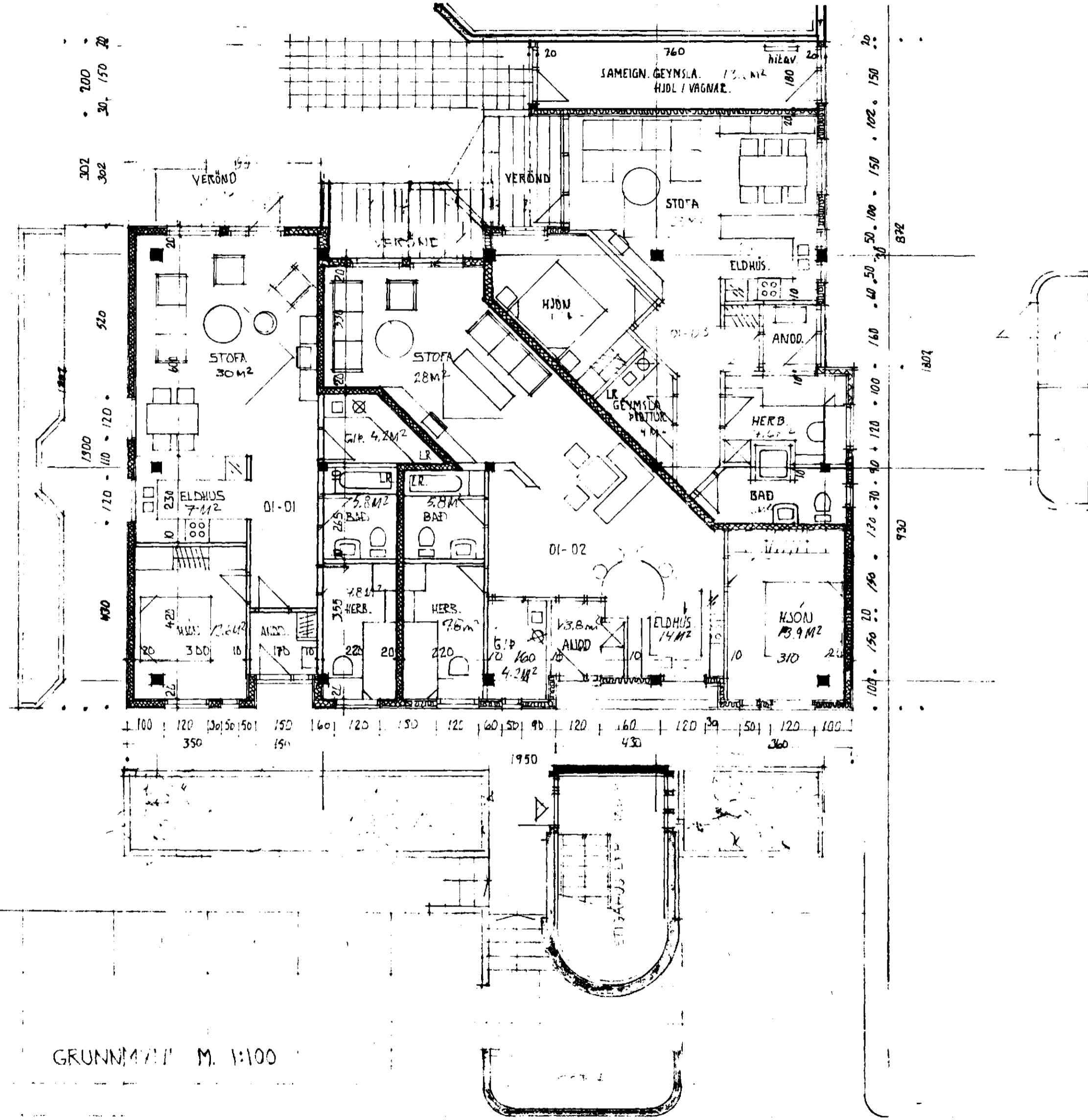

- STARDIR:
- 1. HED HÖSSINS NR. 2 VED SMÁRABARÐ = 280.0 M² BR. EDA 1.176.0 M² BR.
 - TÖÐ NR. 01-01 = 87.0 M² BR. AUK HÖLUNU ÖÐAR I SAMETGN.
 - TÖÐ NR. 01-02 = 100.0 M² BR. AUK HÖLUNU ÖÐAR I SAMETGN.
 - TÖÐ NR. 01-03 = 77.2 M² BR. AUK HÖLUNU ÖÐAR I SAMETGN.

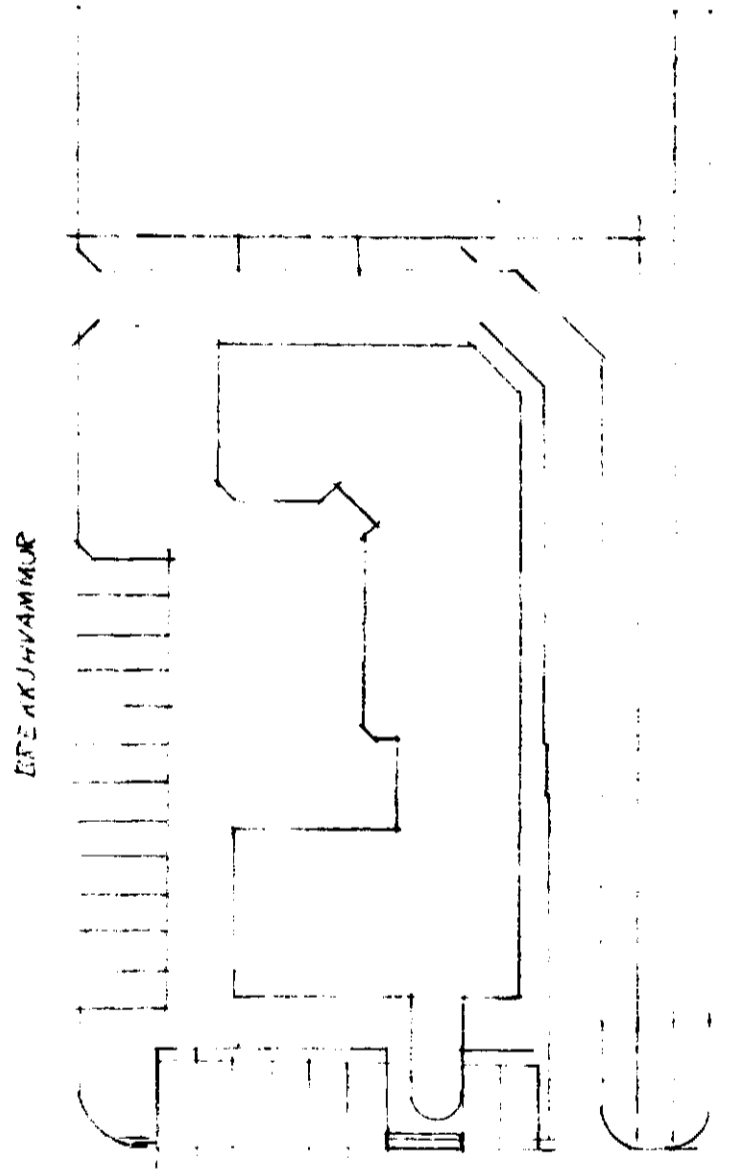

Sampykkt á fundi bygginga-
nefndar þ. 11.7.1990
BYGGINGAFULLTRUINN
I HAFNAKFERÐI
Þor Gíslason
Somp með
Afrávikum um
þægt skipting.

TEIKNAD I JÚLI 1989
Sigurður Þorvaldsson

INNRETTAÐAR ÍSÖÐIR A FYRSTU HED SMÁRABARÐS 2 HAFNAKFERÐI. (ÞADUR VEIÐLUNARHÖSUNERÐI.)
SIGURÐUR ÞORVALDSSON BYGGINGAÞRÆÐINGUR BFÍ. STEINDGÖTU 11. 220 HAFNAKFERÐI SÍMI 651570