

Árleg hönnunarskýrsla
Sóknir Þorvaldur

Skýringar:
Landeignanúmer: L122276

Breytingar á birtu flatarmáli og rúmmáli eigna:
Var:
Eignarhald Birt flatarmál Rúmmál
0101 81,5m² 220,1m³
0201 30,3m² 75,8m³
0201 130,5m² (352.4) 351,0m³
Alls: 242,3m² 646,9m³
Nýtingarhlutfall á lóð: 256,9m² / 649,65m² = 0.40.

Verður:
Eignarhald Birt flatarmál Rúmmál
0101 84,9m² 234,2m³
0102 30,3m² 75,8m³
0201 142,5m² 384,8m³
Alls: 257,7m² 694,7m³
Nýtingarhlutfall á lóð: 268,9m² / 649,65m² = 0.41.

Stækkun:
Eignarhald Birt flatarmál Rúmmál
0101 3,4m² 14,1m³
0201 12,0m² 32,4m³
Alls: 15,4m² 46,5m³

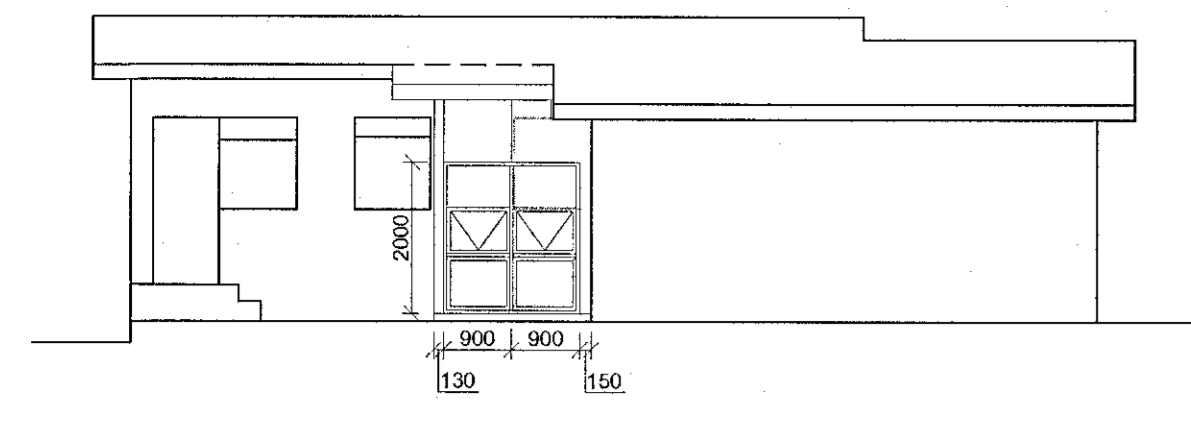

Á1 Ásýnd 1 - Sólskáli/viðbygging
Mkv: 1:100

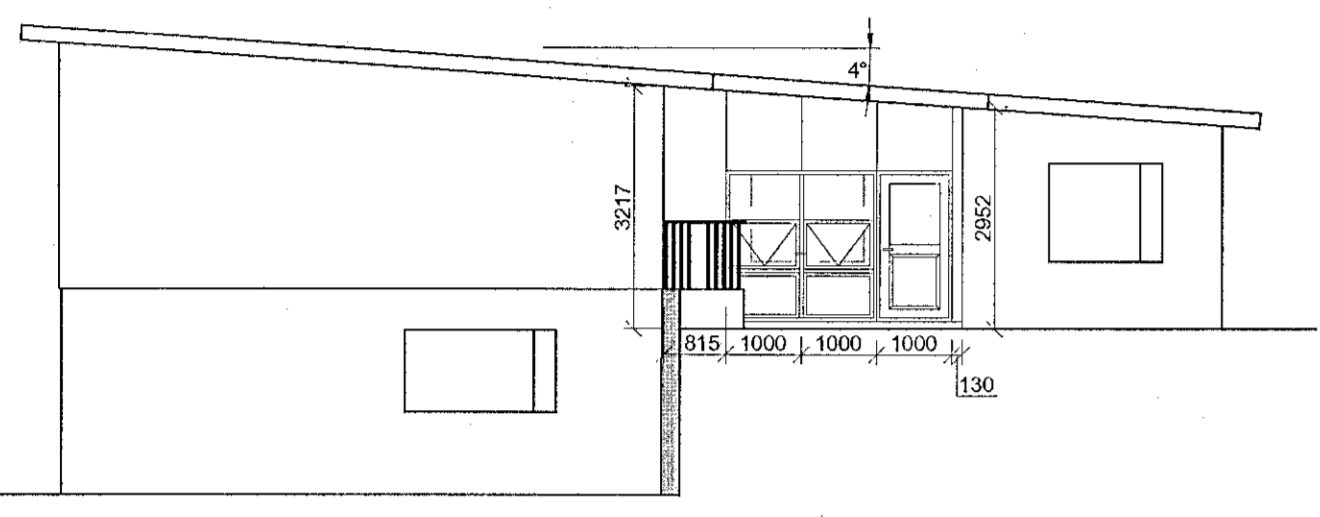

Á2 Ásýnd 2 - Sólskáli/viðbygging
Mkv: 1:100

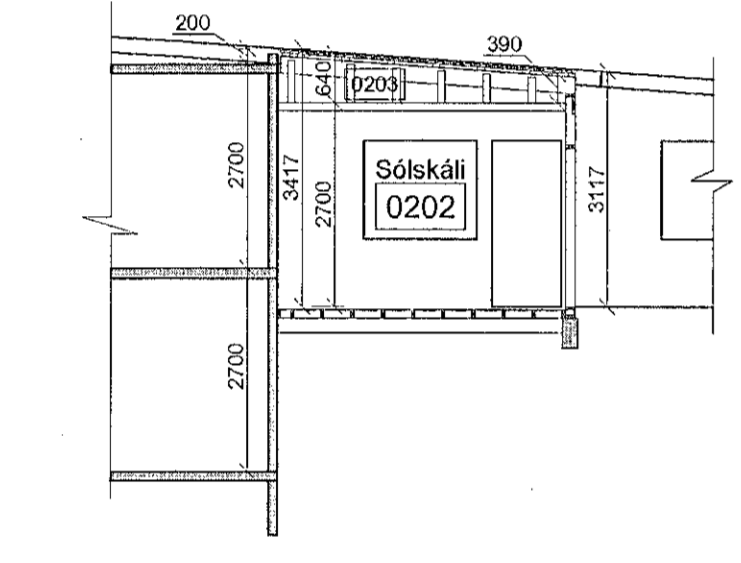

S1 Snið gegnum viðbyggingu/sóluskála
Mkv: 1:100

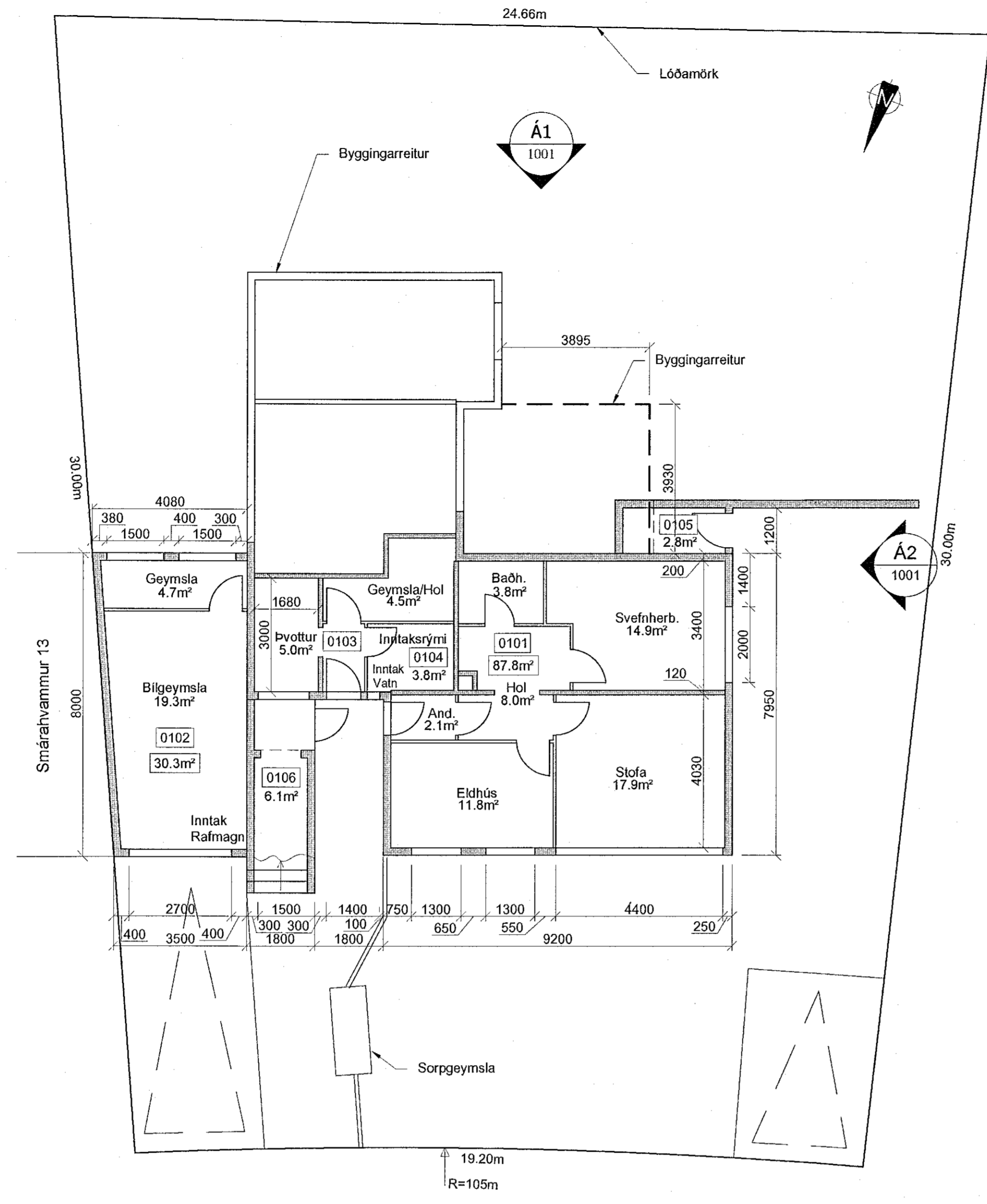

G1 Grunnmynd jarðhæð
Mkv: 1:100

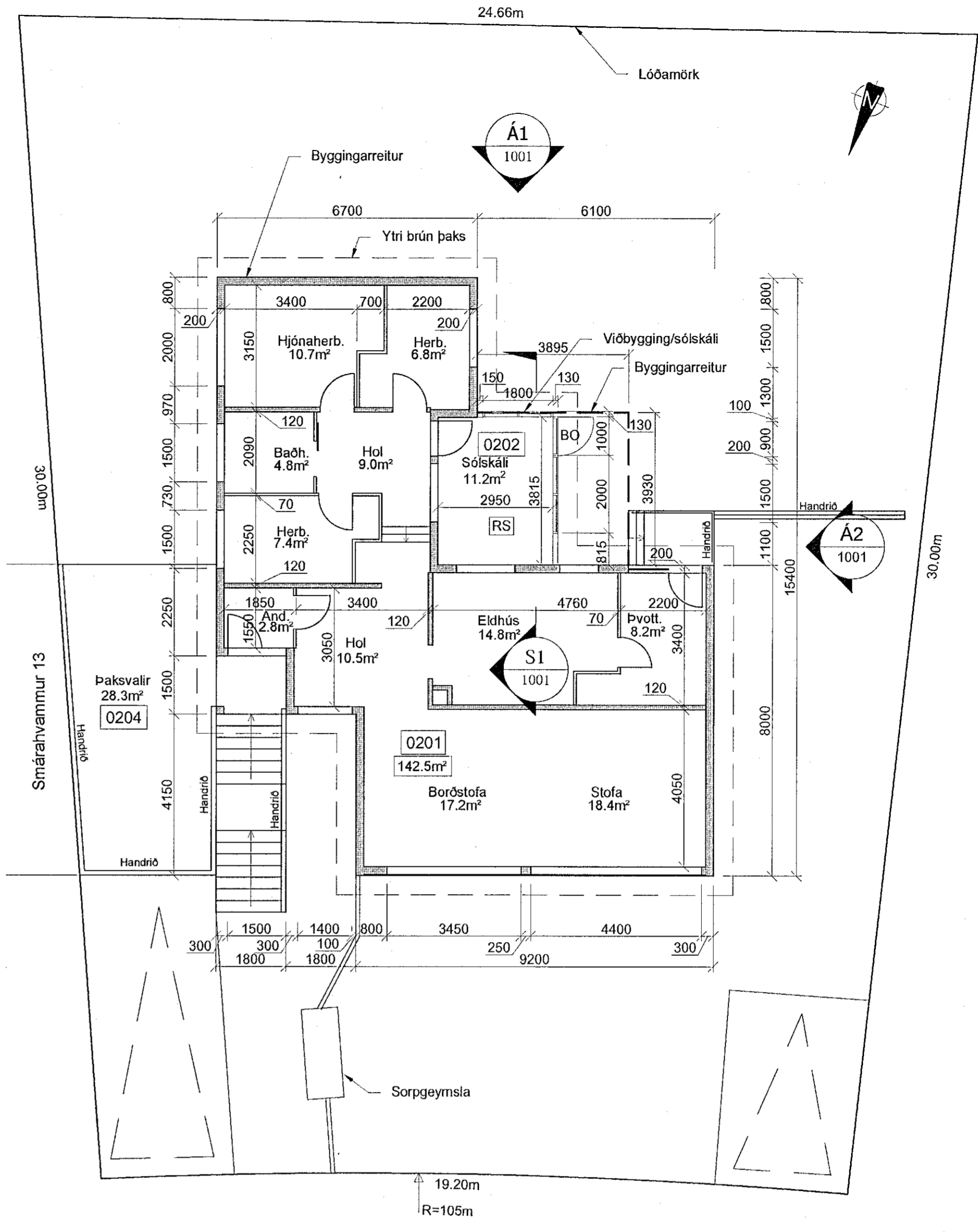

G2 Grunnmynd 1H
Mkv: 1:100

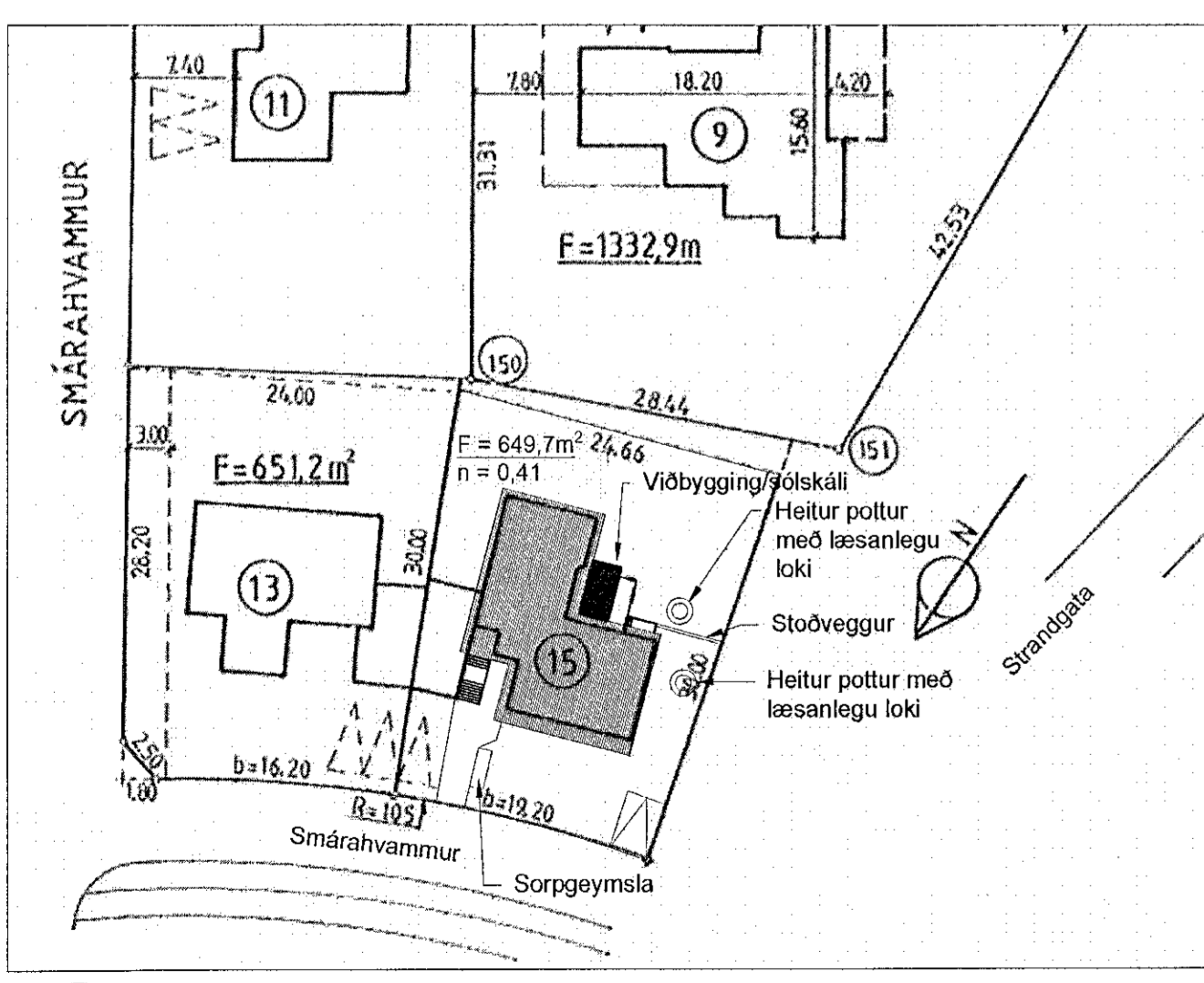

G0 Afstöðumynd - Smárahvammur 15
Mkv: 1:500

Skráningartala: Smárahvammur 15 - 220 Hafnarfirði				Skráningartími: Áramann Halldórsson												
Landeignarnúmer: L122276				Kennitala: 040381-4499												
Mahlutunúmer: 01				Útgáfa: 4.01b												
Uppskipting og lýsing				Dags: 29.9.2020												
D0	D1	D2	D3	D4	D5	D6	D7	D8	D9	D10a	D10b	D11	D12	D16	D17	
Leitun	Stærð	Notkun	Stærð	Stærð	Stærð	Stærð	Stærð	Stærð	Stærð	Stærð	Stærð	Stærð	Stærð	Stærð	Stærð	
00	00	Málshlið			411,9	0,0	0,0	0,0	288,9	154,2			812,0	226,5	257,7	620,308
		Botn														36,1
		Kjallari														
A	0101	1. hæð	N	0101	126,4	0,0	0,0	0,0	126,4	11,2			516,1	164,7	116,2	157,950
A	0102	Íbúð 1H	N	0102	66,0				66,0				178,2	56,5	68,0	80,500
A	0103	Biðgeymsla/Geymsla	N	0103	30,3				30,3				79,8	24,0	2,50	60,500
A	0104	Geymsla/pottur/Hol	N	0104	15,5				15,5				41,9	9,5	15,5	25,850
A	0105	Inntak	T	0105	4,2				4,2	2,8			1,53	2,08	7,6	2,8
A	0106	Geymsla	N	0106	3,5				3,5	1,4			1,50	2,20	6,5	2,8
A	0108	Geymsla	N	0201	6,9				6,9	0,00			1,80	5,2	6,1	0,90
		2. hæð	N	0201	285,5	0,0	0,0	0,0	142,5	143,0			459,8	121,8	142,5	298,620
A	0201	Íbúð 2H	N	0201	130,5				130,5				2,70	2,70	322,4	110,6
A	0202	Sóluskáli	N	0202	12,0				12,0				2,70	2,70	32,4	11,2
A	0203	Þaksvallir	V	X	143,0				143,0	0,20			0,85	75,1		12,0
C	0204	Þaksvallir	S	0201	30,3				30,3							1,00
		Stærðir														30,300

Átlagsmætur
Mátt er við að haldast áttítt úrveggja með einangrun 36 0,28m
Sameignir summa

Eignarhald	Notkun	Birt flatarmál	Skráningartími	Skráningartími
0101	Íbúð 1H	84,9	195,658	195,658
0102	Biðgeymsla/Geymsla	30,3	60,000	60,000
0201	Íbúð 2H	142,5	384,650	384,650
Alls		257,7	620,308	620,308

Byggingarlýsing fyrir viðbyggingu/sóluskála.
Viðbygging er grunduð á steypnum sökkli. Gólf er timburgólf. Timburgólf er einangrað og með rakasperru. Útveggir eru einangraðir timburveggir með rakasperru og áltré gluggar frá Skanva. Þak er timburþak með pappa og bárujárn.
Við uppbyggingu á húsinu skal farið eftir reglugerð um byggingarmál, brunavarir og heilbrigðismál.

Burðarvirki:
Burðarvirki sökkuls er úr steypu. Þak er timburþak. Veggir eru timburveggir. Sjá teikningar burðarvirkiáhönnuðar.
Einangrun:
Timburgólf og timburveggir eru einangraðir með 100mm steinull á milli bita. Útveggir eru með einangrunargleri og fúlingar undir gleri eru einangrunarplötur. Þak er einangrað með óbrennanlegri 200mm steinull.
Gluggar úthurð og gler:
Gluggar eru verkmiðjuframleiddir Ál-tré gluggar frá Skanva með slitinni kuldabré. (litur er hvítur)
Gler er tvöfalt orkusparandi og hljóddempandi - flokkur B.
Yfirborð útveggja og þaks:
Efsti hluti útveggja ofan við glugga er klæddur með hvítu áli. Álklaðning skal skruðuð á timburgrið með ryðfríum tréskrunum með hvítum haus og gúmmilþéttingu.
Þakhalli er sá sami og á húsi eða 4°, þak er klætt með 1"6" tommuborðum og er krossloftað. Ofan á tommuborð kemur þakpappi og svo bárujárn í sama lit og þak er í dag. Þak er einangrað á milli bita í niðurteknu lofti. Rakasperra kemur neðan við einangrun. Þakrennur eru utaná liggjandi og leiddar í næstu tengingu við fráveitu í jörðu sem fyrir er, loftun er undir álklaðningu á báðum ytri hliðum viðbyggingar

Litr:
Litur á álklaðningu ofan við glugga er hvítur (Ral 9010).
Litur á glugga og hurðarkörnum er hvítur (Ral 9010).

Lagnaleiðir:
Hitilagnir eru utaná liggjandi að miðstöðvarofni en rafmagn og smáspenna að mestu leitt upp frá gólflofti í utaná liggjandi rofa/tengla á veggjum.
Hiti:
Viðbyggingin er hituð upp með miðstöðvarofni. Sjá teikningar lagnahönnuðar.
Loftræsing:
Viðbyggingin er með tveim opnanlegum fögum og hurð og því náttúruleg loftræsing.
Framlengt er loftræsingu út af baðherbergi á jarðhæð undir gólf út fyrir viðbyggingu/sóluskála.
Leyfilegar kólnunartölur byggingarhluta eru miðað við byggingarreglugerð fyrir hitastig 18°C > T_i ≥ 10°C :

Kólnunartölur:
Þak 0,3 w/m² k
Útveggir 0,4 w/m² k
Gólf 0,4 w/m² k
Gluggar, vegið meðaltal 3,0 w/m² k-gler
Hurðir Engin krafa
Brunavarir í byggingunni:
Þakklæðning skal vera í flokki T, sjá leiðbeiningar blað 151.1BR2.
Klaðning lofta og veggja skal ekki vera lakari en í flokki 2.
Viðbygging er eitt rými og er björgunarp úthurð. Í viðbyggingunni skal vera viðurkenndur reykskynjari.
Efni og vinna skal vera í samræmi við byggingarreglugerð, viðkomandi IST staðla og reglugerð um brunavarir.

Tákn:
RS reykskynjari
BO björgunarp
Kótur:
Allir kótar eru viðmiðunarkótar. (relatívir)
Viðmiðunarkóti: Yfirborðskóti fullgrængnu gólfi er (K=0.000). Öll mál eru mm nema annað sé tekið fram.

6				
5				
4				
3	Skráningartalla upplæsr	HGD	ÁH	ÁH 16.02.21
2	Uppfært eftir aths. BF	HGD	ÁH	ÁH 03.11.20
1	Skýringaruppdráttur	HGD	ÁH	ÁH 04.08.20
Δ	Skýring:	Hannað	Rýnt	Samþ. Dags:



Verknúmer: 200603
Sampykkt: *Sóknir Þorvaldur*
SMÁRAHVAMMUR 15 - 220 HAFNARFIRÐI
VIÐBYGGING
10-Arkitekt
Grunnmynd, afstöðumynd, ásýnd, snið byggingarlýsing og skráningartalla
Frumst. blaðs: A1
Mkv.: Br.