

2. hæð óbreytt

sneiðing A - A

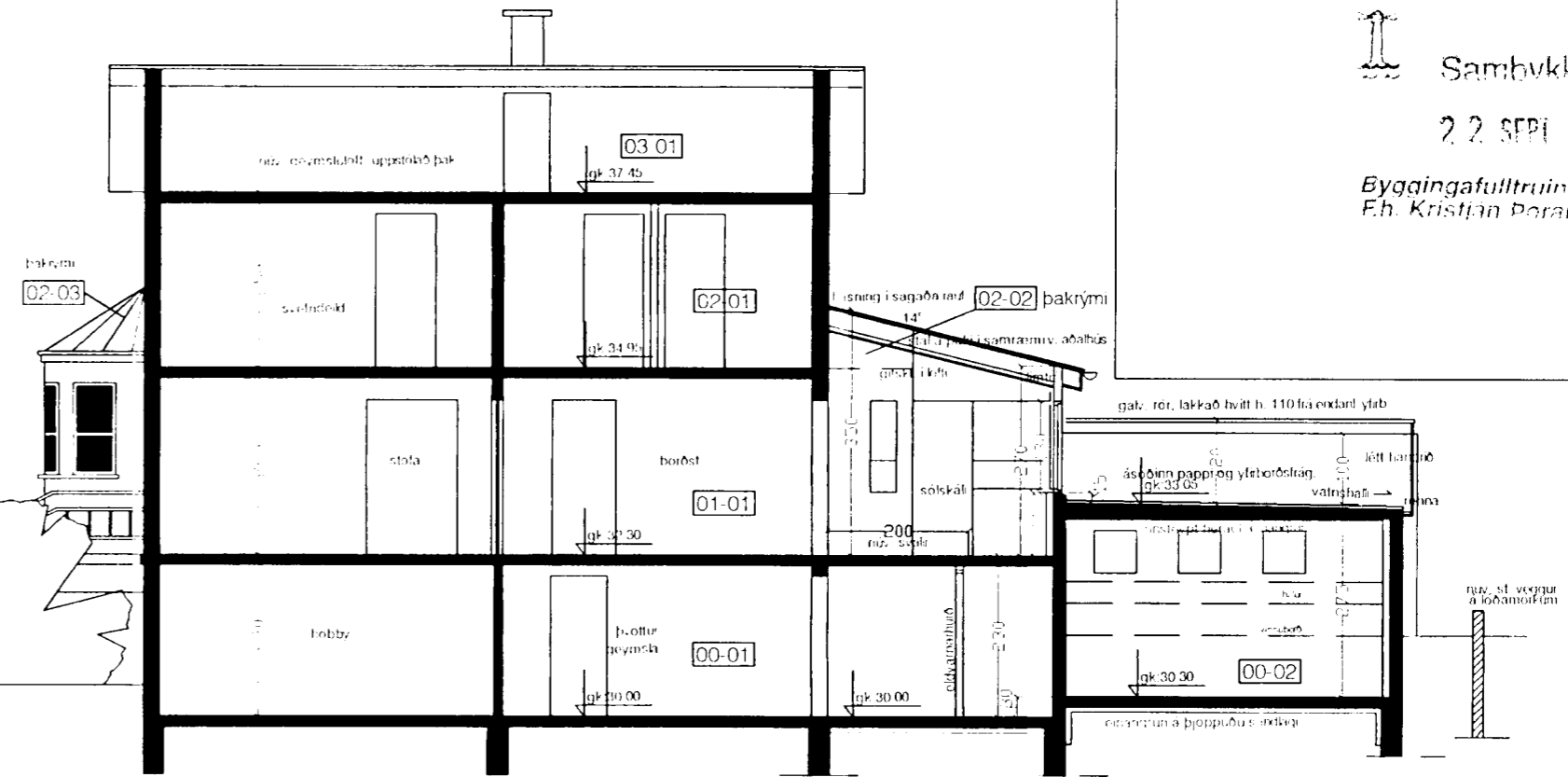

Samþykkt barn
2.2. SEPT 2004
Byggingafulltrúinn í Hafnarfirði
Eh. Kristján Þorarinsson

KJP

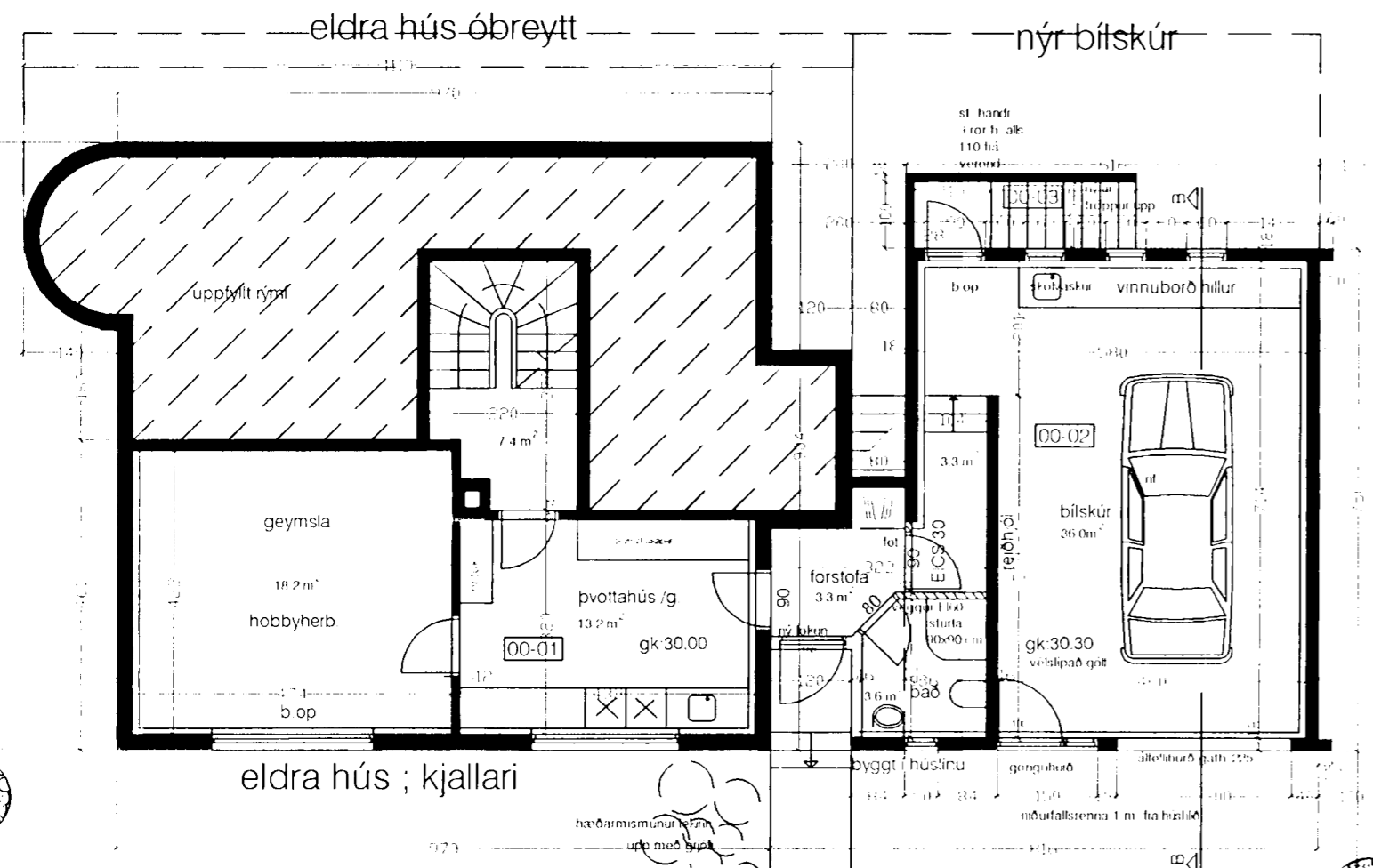

grunnmynd núv. kjallari og nýr bílskúr

lóð: 761.2m²

29.73

nlv. steyptur veggur á róbannokkum

útlit, ný sólsofa og bílskúr norður hlið

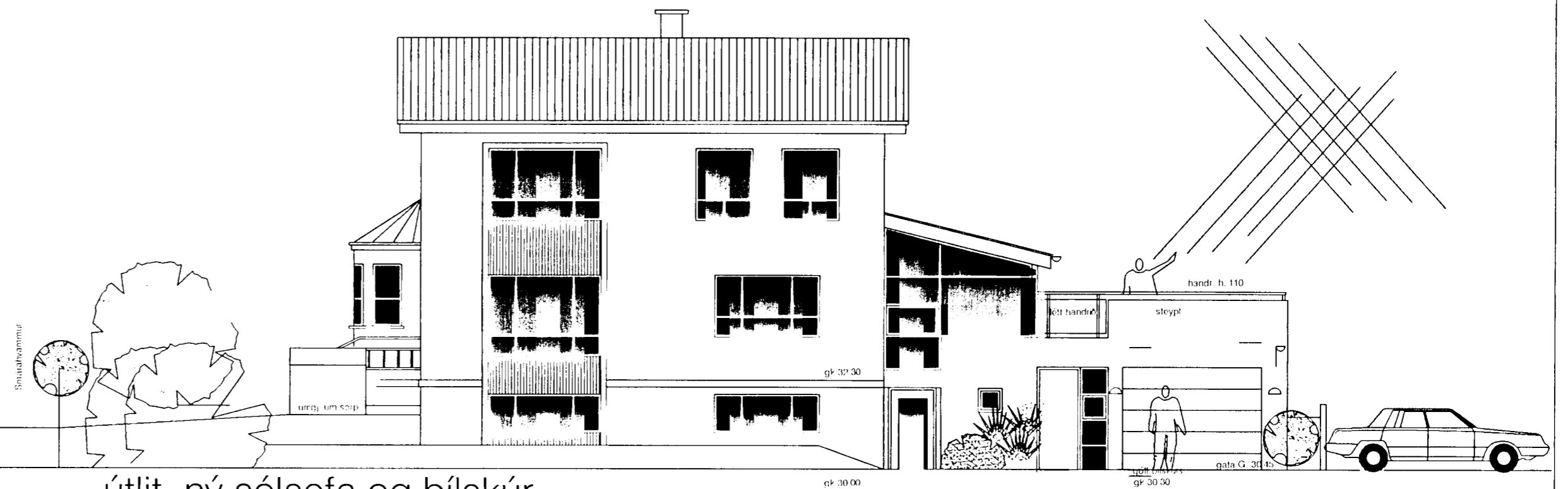

útlit, ný sólsofa og bílskúr suður hlið

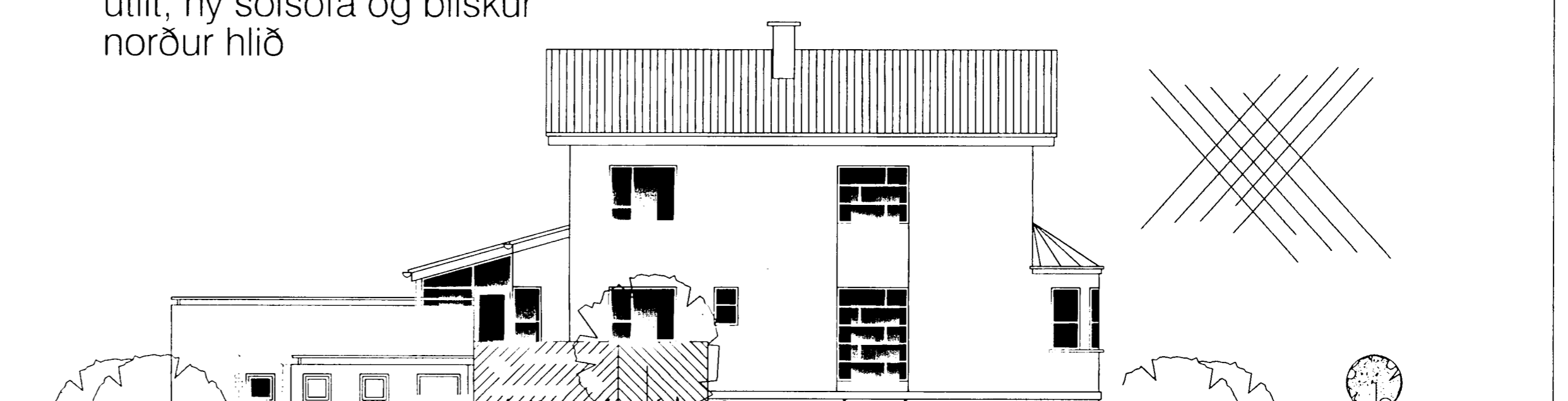

ósk um nýjar kjallaratröppur

nýr bílskúr:	43.0m ² br.	116.6m ³ br
eldra hús m. nýjum sólsk:	241.9m ² br.	746.7m ² br.
samtals:	284.9m ² br.	863.3m ² br.
bruttórummál f. utan botn:		842.3m ³ br.
lóð : 761.2 m ²		
nýting: 0.37		

Smárahvammur 1, Hafnarfirði 1:100
bílskúr og sólskáli v. eldra hús 3 júní '02
grunnmynd , útlit, sneiðingar br.6.sept '04.
áður samp. nú ósk um tröppur frá bílsk

Guðmundur Gunnlaugsson, arkitekt FAÍ
kt: 190554-3419
Teiknistofan Archús ehf, Stórhöfða 17.
112 Reykjavík. s. 5677735-fax 5677736.
kt: 631298-4439. gudmgark@islandia.is

02

archús ehf