

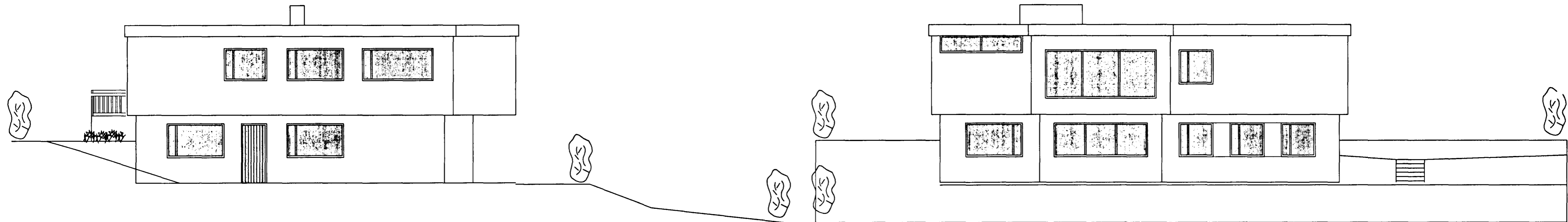

Samþykkt þann

11 SEPT. 2001

Byggingatulltrúinn í Hafnarfirði
F.h. Kristján Þórarinnsson



NORÐAUSTUR

NORÐVESTUR

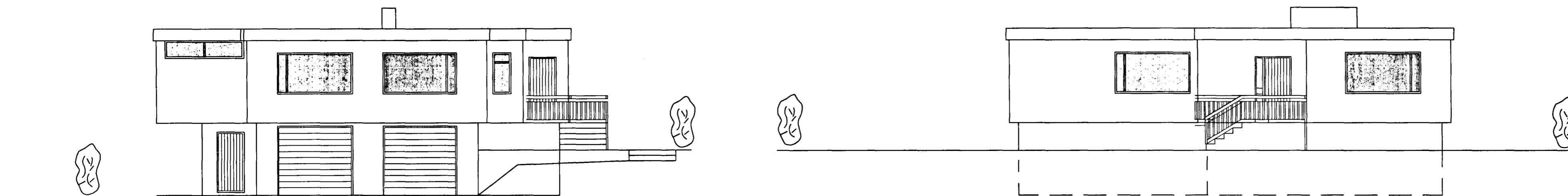

SUÐVESTUR

SUÐAUSTUR

LÝSING Á SMÁRAHVAMMI 4

SMÁRAHVAMMUR 4 ER STAÐSTEYPT EINBÝLISHÚS MEÐ 180mm ÞYKKUM ÚTVEGGJUM SEM ERU EINANGRAÐIR AÐ INNAN MEÐ 50mm KÖRKI OG KLÆDDIR SPÓNAPLÖTUM.

LÝSING Á FRAMKVÆMD

ÚTVEGGIR EFRI HÆÐAR VERÐA KLÆDDIR AÐ UTAN. SETT VERÐUR LÁRÉTT GRIND 48X48 OG ÞAR Á MILLI SETT 50mm STEINULL (VEGGPLÖTUR)

SETT VERÐUR LÓÐRÉTT GRIND 28X58 ÞAR UTANÁ OG SIÐAN KLÆTT MEÐ 7mm STONEFLEX PLÖTUM

VEGGIR VERÐA HVÍTIR EN ÞAKKANTUR VERÐUR ÖSKJU GRÁR

HANNAÐ	JÓN BERGSSON		VERKFR. VERKFRÆÐIHÖNNUN	1
T.J	301031-3439	M.V.F.I	SMÁRAHVAMMI 4, HAFNARF. S. 555-1974	
TEIKNAD	SAMÞYKKT	SMÁRAHVAMMUR 4		M=1:100
YEIRFARID	VERK	0111	NÚVERANDI ÚTLIT	DAGS. 15.07.2001