

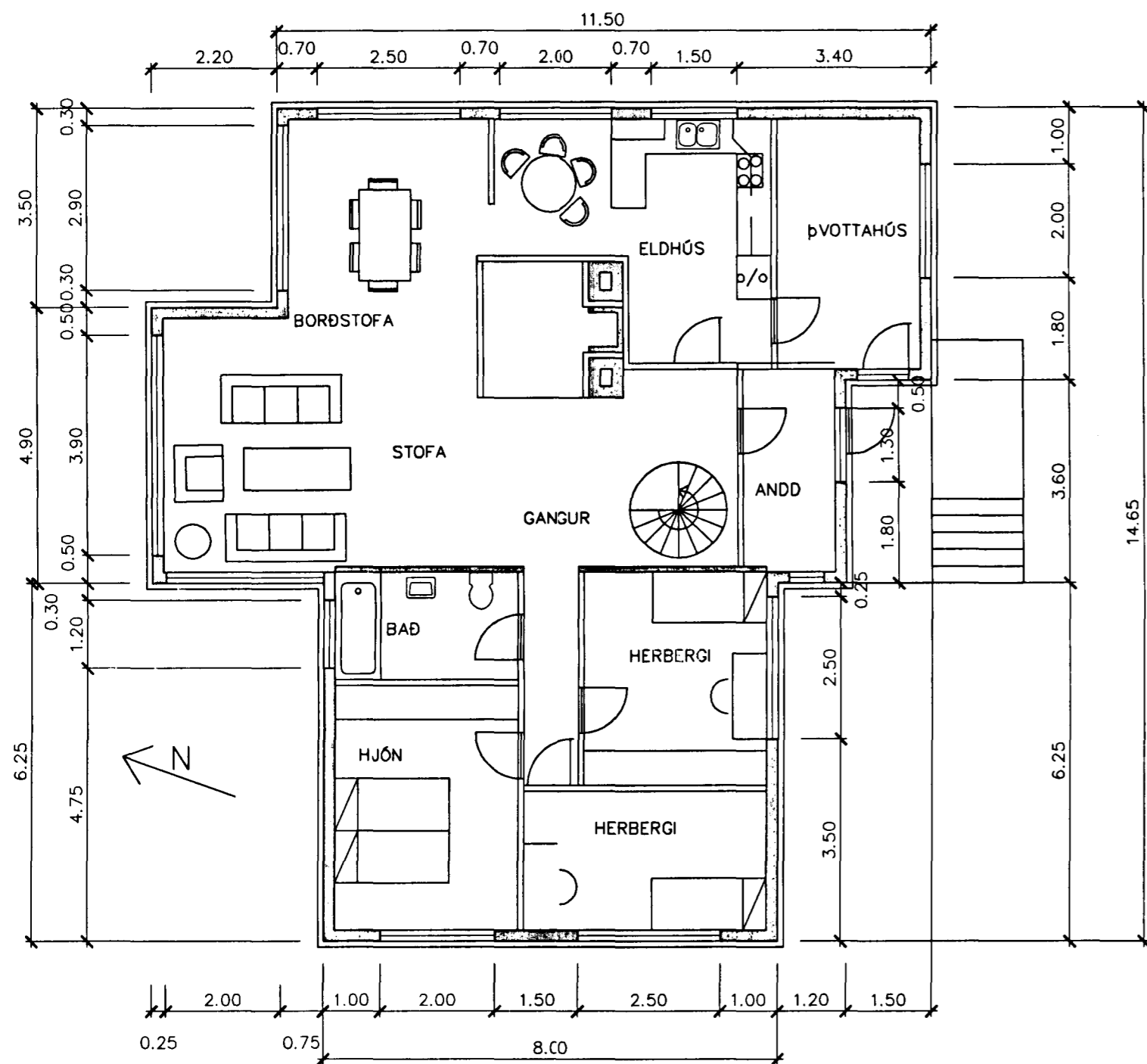

Samþykkt þann

11 SEPT. 2001

Byggingafultrúinn í Hafnarfirði
F.h. Kristján Þórarinnsson



1. HÆÐ GRUNNMYND 1:100

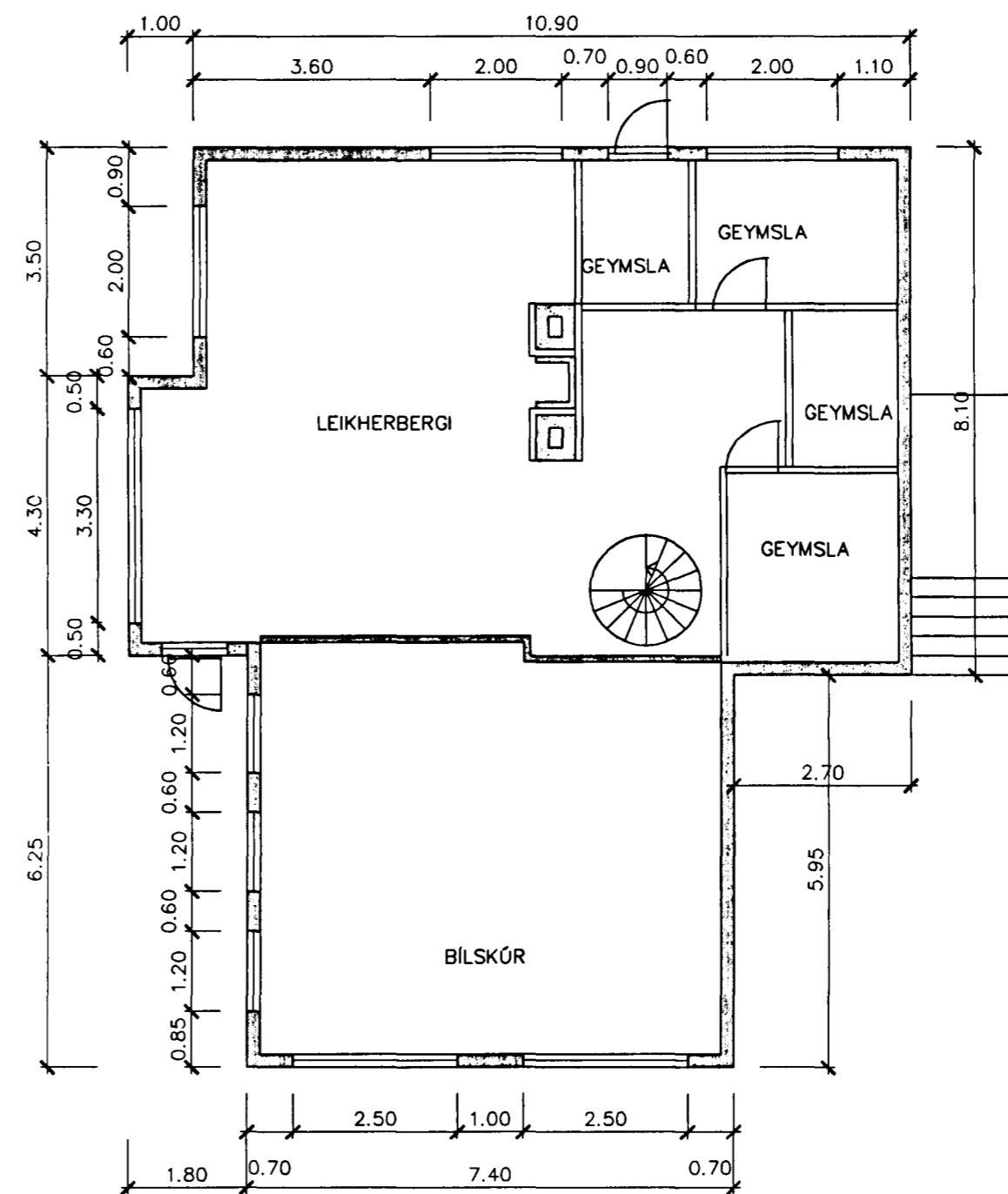

KJALLARI GRUNNMYND 1:100

LÝSING Á SMÁRAHVAMMI 4

SMÁRAHVAMMUR 4 ER STADSTEYPT EINBÝLISHÚS MEÐ 180mm ÞYKKUM ÚTVEGGJUM SEM ERU EINANGRÁÐIR AÐ INNAN MEÐ 50mm KORKI OG KLÆDDIR SPÓNAPLÖTUM.

LÝSING Á FRAMKVÆMD

ÚTVEGGIR EFRI HÆÐAR VERÐA KLÆDDIR AÐ UTAN. SETT VERÐUR LÁRÉTT GRIND 48X48 OG ÞAR Á MILLI SETT 50mm STEINULL (VEGGPLÖTUR)

SETT VERÐUR LÓÐRÉTT GRIND 28X58 ÞAR UTANÁ OG SÍÐAN KLÆTT MEÐ 7mm STONEFLEX PLÖTUM

VEGGIR VERÐA HVÍTIR EN ÞAKKANTUR VERÐUR ÖSKJU GRÁR

Jón Bergsson
ÖLL MÁL ERU Í METRUM

HANNAÐ	JÓN BERGSSON	VERKFR. VERKFRÆÐIHÖNNUN	
T.J	301031-3439	M.V.F.I SMÁRAHVAMMI 4, HAFNARF. S. 555-1974	2
TEIKNAD	SAMÞYKKT	SMÁRAHVAMMUR 4	M=1:100
YFIRFARID	VERK	GRUNNMYND	DAGS. 20.08.2001
	0111		