

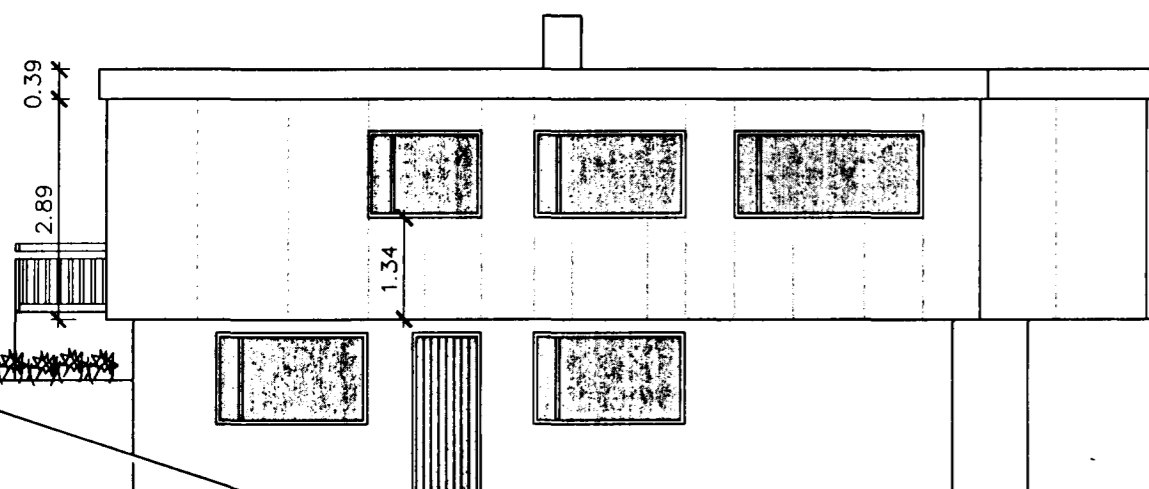

Samþykkt þann

11 SEPT. 2001

Byggingafróunni í Hafnarfirði  
F.h. Kristján Þórarinnsson

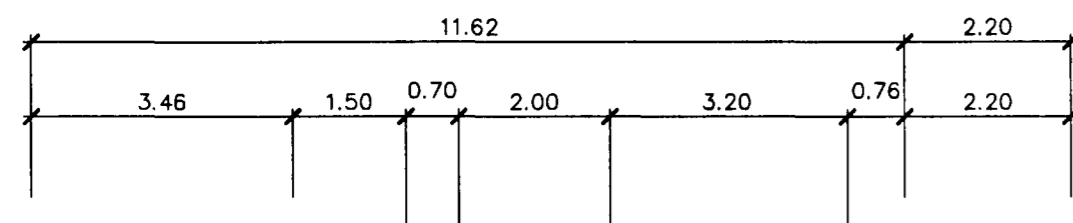

NORÐAUSTUR

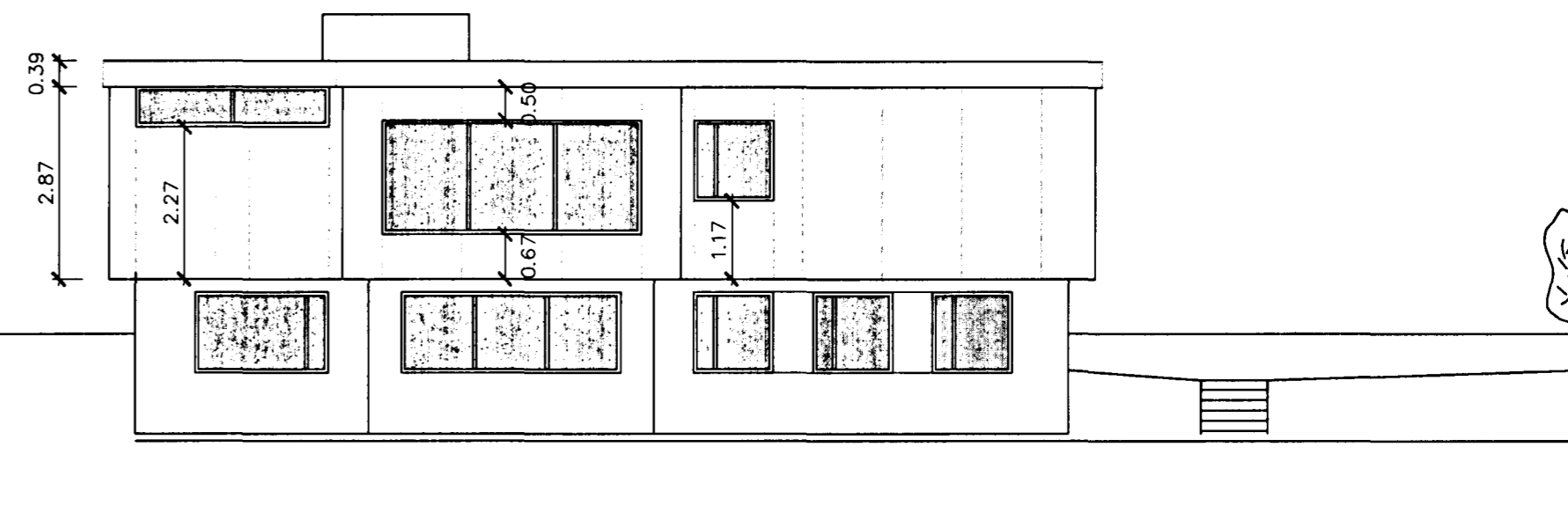
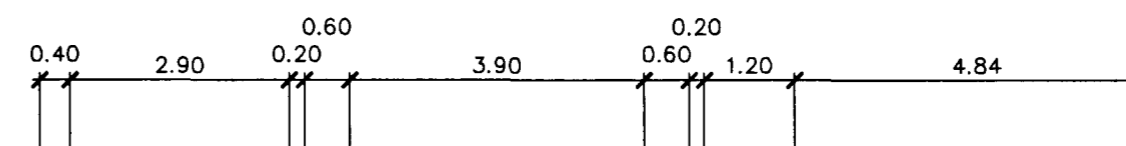

NORÐVESTUR

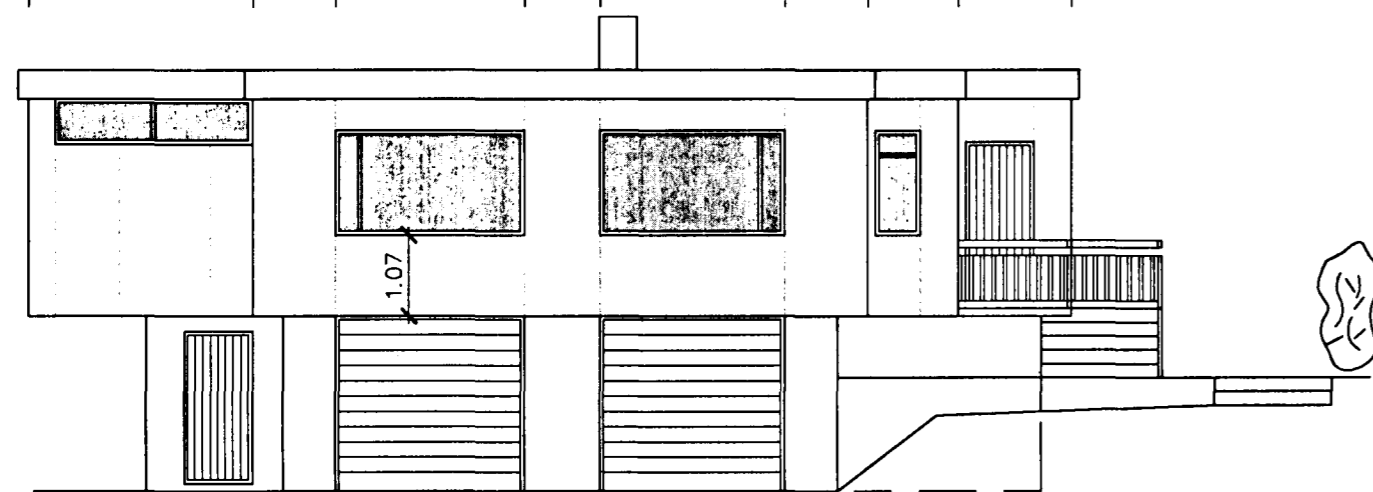
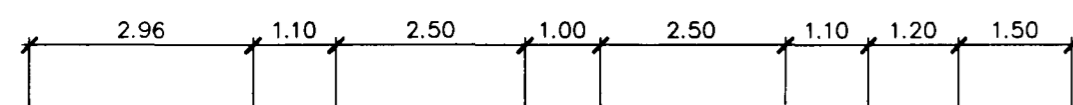

SUÐVESTUR

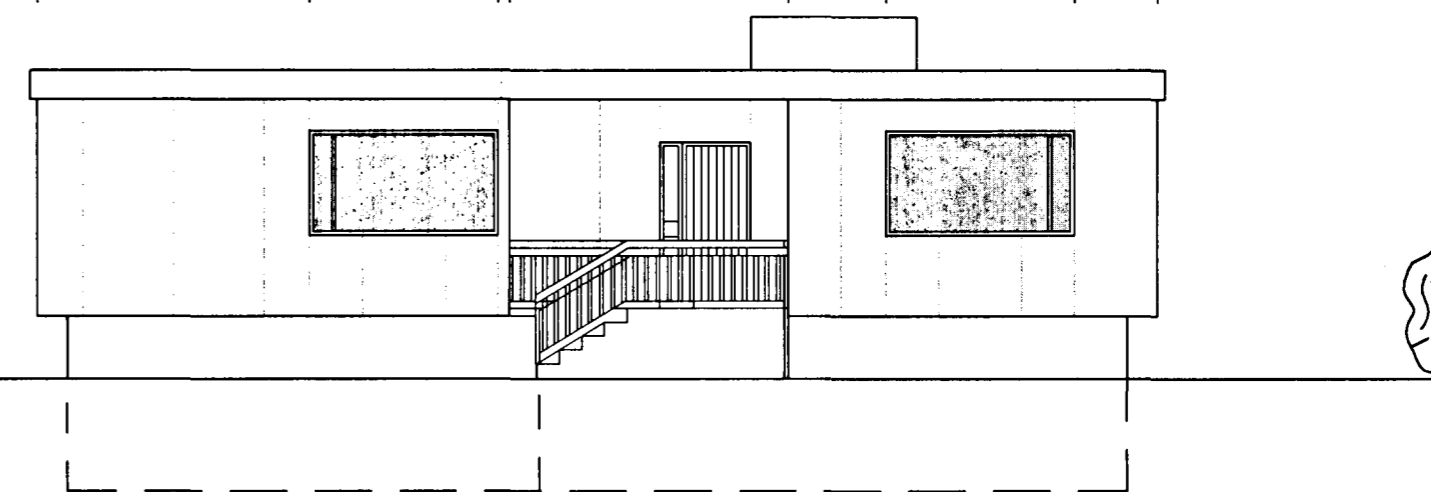
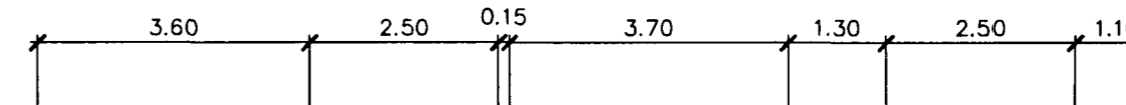

SUÐAUSTUR

LÝSING Á SMÁRAHVAMMI 4

SMÁRAHVAMMUR 4 ER STAÐSTEYPT EINBÝLISHÚS MEÐ 180mm ÞYKKUM ÚTVEGGJUM SEM ERU EINANGRÁÐIR AÐ INNAN MEÐ 50mm KORKI OG KLÆDDIR SPÓNAPLÖTUM.

LÝSING Á FRAMKVÆMD

ÚTVEGGIR EFRI HÆÐAR VERÐA KLÆDDIR AÐ UTAN. SETT VERÐUR LÁRÉTT GRIND 48X48 OG ÞAR Á MILLI SETT 50mm STEINULL (VEGGPLÖTUR)

SETT VERÐUR LÓÐRÉTT GRIND 28X58 ÞAR UTANÁ OG SÍÐAN KLÆTT MEÐ 7mm STONEFLEX PLÖTUM

VEGGIR VERÐA HVÍTIR EN ÞAKKANTUR VERÐUR ÖSKJU GRÁR

*Jón Bergsson*  
ÖLL MÁL ERU Í MÆTRUM

SMARAHVAMMUR.DWG

HANNAÐ	JÓN BERGSSON	VERKFR. VERKFRÆÐIHÖNNUN	
T.J	301031-3439	M.V.F.I SMÁRAHVAMMI 4, HAFNARF. S. 555-1974	3
TEIKNAD	SAMÞYKKT	SMÁRAHVAMMUR 4	M=1:100
T.J			
YFIRFARIÐ	VERK	KLÆÐING ÚTVEGGJA EFRI HÆÐAR	DAGS. 20.08.2001
	0111		