

GRUNNMYND RÍSHÆÐ MKV: 1:100

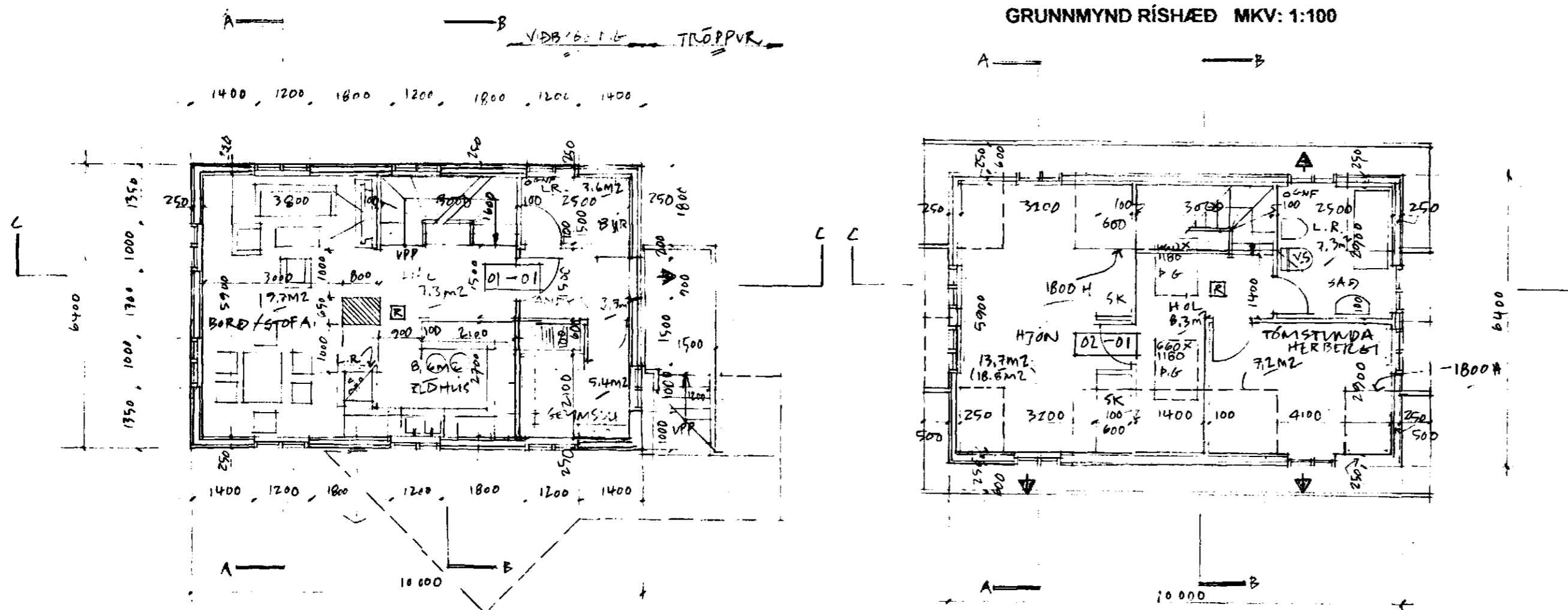

GRUNNMYND FYRSTA HÆÐ MKV: 1:100

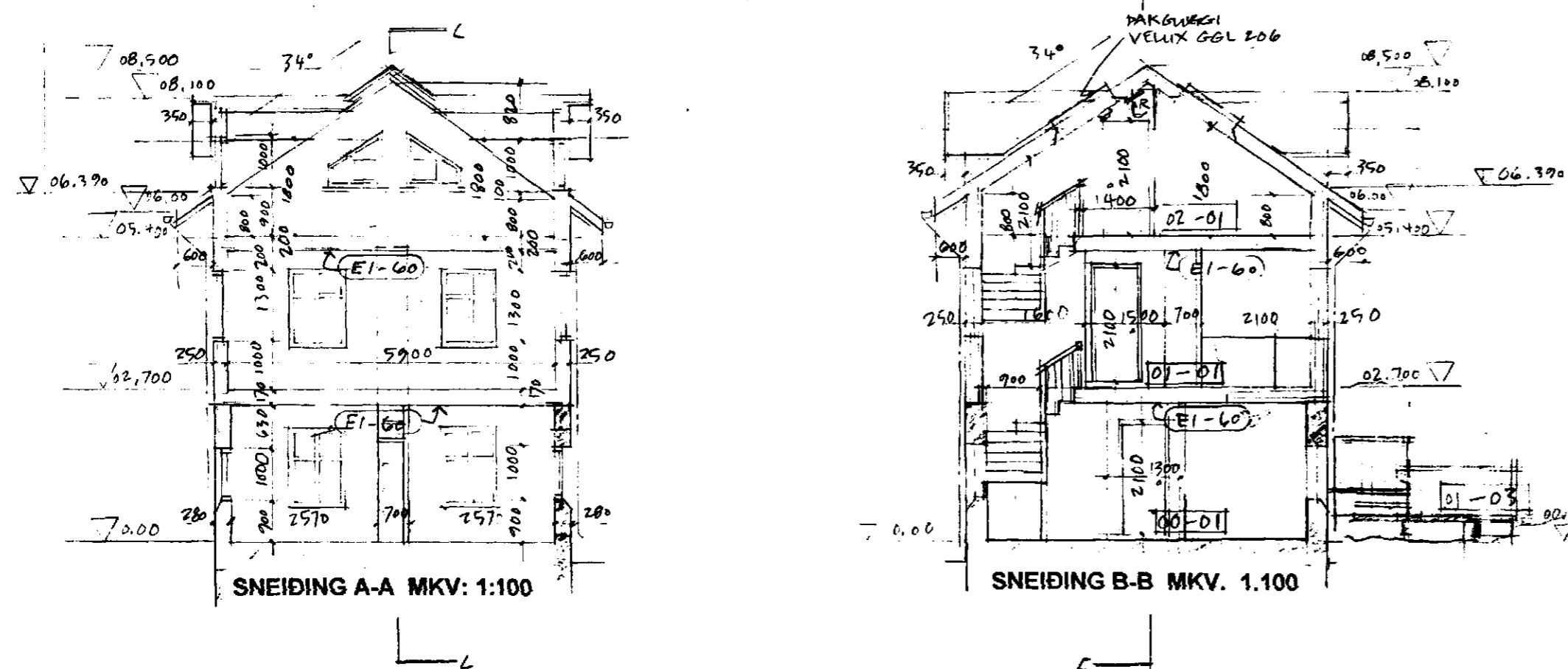

SNEIÐING A-A MKV: 1:100

SNEIÐING B-B MKV: 1.100

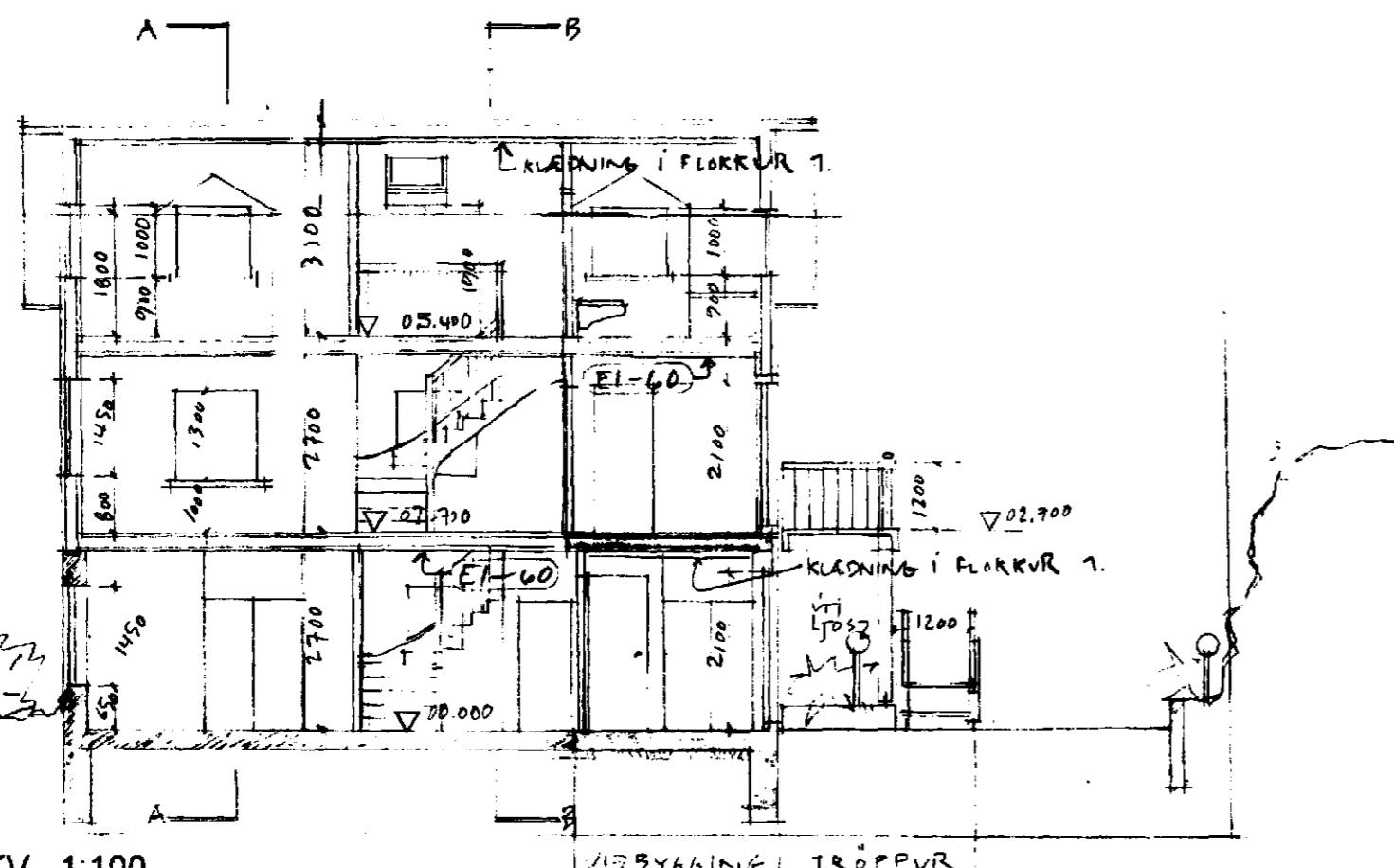

SNEIÐING C-C MKV: 1:100

**Verklýsing a viðbyggingu:**  
Viðbygging er úr timbri og jámbentri steinsteypu.  
Þak er klætt bárujamsplötu með þakpappa sem undirlag á timbur undirþakspötu.

Burðavirki þaks eru timbursperrur 50x250 sem hvíla á timbur útveggjum.

50mm loftunarbíl liggur milli undirþakspötu og 200mm steinulleinangrunar með áföstu vindvarmalagi.

Neðan á spemrunni eru loftþéttir rakavarmardúka úr byggingarplasti og síðan eru innveggir klæddir með spónaplötum eða gipsplötum, í flokki 1., á timbur lagnagrind.

Loftklæðning og innveggir eru allir klæddir spónarplötum eða gipsplötum, í flokki 1.

**Útveggir ríshæðar og fyrstuhæð viðbygging:**

Útveggir eru timburgrind 50x150 með 150 mm steinulleinangrun með áföstu vindvarmalagi.

Klætt að utan með krossviðspanil og svo vindpappalag og bárujam á músaböttum timbur loftunargrindum.

Útveggir að innan eru með loftþétta rakavarmardúka úr byggingarplasti og síðan eru innveggir klæddir með spónaplötum eða gipsplötum, í flokki 1., á timbur lagnagrind.

**Núverandi útveggir hússins:**  
Eru endurbættir og endurnýjaðir eftir þörf.

**Útveggir á jarðhæð og gólfplata milli jarðhæð og 1.h:**

Útveggir jarðhæðar viðbyggingar eru úr jámbentri steinsteypu, 180mm einangraðir með 100mm steinull og múraðir utan á. Gólfplata milli jarðhæðar og fyrsta hæðar er úr jámbentri steinsteypu.

**Sökkull og jarðhæðgólfplata:**

Sökkull er einangraður að innan með 100mm einangrunarplasti. Gólfplata einangruð með 100mm einangrunarplasti. Gólfplata er einangruð með 100mm einangrunarplasti. Ytri jaðar og 100mm einangrunarplasti innrijaðar og miðja.

**Hámarks U-gilda byggingarhluta:**



	U-gildi (W/m <sup>2</sup> K)
Þak	0,2
Steyptir útveggir	0,4
Timbur útveggir	0,3
Gluggar	2,0
Gólf á fyllingu	0,3
Útveggir, vegið meðaltal (veggfletir, gluggar og hurðir)	0,85

Útreikningar U-gilda byggingarhluta eru gerðir í samræmi við ÍST / EN 26946-1

**Litaval**

Litaval skal taka mið af nánasta umhverfi og vera í samræði við arkitekt.

**Skýringar:**

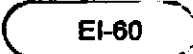
-  Staðsetning á reyskynjara.
-  Tákn um flóttu eða björgunarteið.
-  Tákn um eldvarmarvegg, hólf eða hurð.

ÞAÐ STAÐFESTIST HÉR MEÐ AÐ UNDIR-  
RITAÐUR HEFUR TEKIÐ AÐ SÉR HÖNNUN  
BURÐARVIRKIS SKV. ÞESSUM TEIKNINGUM

ÞÓRSTEINN FRÍÐBJÓFSSON KT. 21 1055-5299  
BYGGINGART.EKNIERÆÐINGUR



 Samþykkt þann  
04 MAI 1999  
Byggingafulltrúinn í Hafnarfirði  
Erlendur Hjálmarsson

ÁSKILIÐ SJÁ BLAÐ 1/3  
Leiðréttingar:

Dags: 29.mars 1999  
SA047/01  
SA047/01A  
SA047/02  
SA047/02A  
SA047/02B  
SA047/03  
Öll þessi teikningar fella brott.

Nýjar aðalteikningar:  
SA047B/01, 02 og 03

TILLAGA AÐ VIÐBYGGINGU  
SMYRLAHRÁUNI 1  
220 HAFNARFJÖRÐUR  
Eigandi: Fr. Jóna Björk Vilbergsdóttir

Dags: 29.mars 1999

TEIKN. SA047B/02 (2 af 3)

GRUNNMYND  
1.HÆÐ OG RÍSHÆÐ. MKV.1/100

SNEIÐING A-A, B-B OG C-C. MKV.1/100

SA sáeimur arkitektar seospace a/e/  
Solvangsvegur 7  
Hafnarfjörður  
ÍS-220  
sími 565 4210  
fax 565 4202  
seospace@simnet.is

Marteinn Huntingdon-Williams  
arkitekt  
kt 130755-8019

ÖLL MÁL Í MILLIMETRUM: MÆLIÐ EKKI AF TEIKNINGUM  
ALLAR MÆLINGAR SKV. ÞESSARI TEIKNINGU  
SKULU ATHUGAÐAR Á BYGGINGARSTAÐ.  
ÓSAMRÆMI Í TEIKNINGUM TILKYNNIST ARKITEKTUM STRA