

2/12 '98 B.V.

TILLAGA AÐ VIÐBYGGINGU

KÖLNUNARTÖLUR

Hámarksildi	W/m2 oc
Útveggir	0.40
Þak	0.20
Gólf á fyllingu	0.30
Meðaltal glugga og glers	2.50

LÝSING Á VIÐBYGGINGU
 Viðbygging er úr timbri sem hvílir á steypum kjallara (jarðhæð).
 Bárújamsklætt timburþak.
 Þak.
 Þaksperrur (sjá verkfræðiteikn) hvíla á útveggjum.
 Það er einangrað með 200mm léttull, klætt að utan með öndunarpappír og bárújarni.
 Neðan á sperjum er byggingarplast. Þak er með brunapól B30.

Útveggir (kjallari/jarðhæð viðbyggingar).
 Steinsteypur 180mm, einangraðir með 100mm einangrunarplasti og múraðir innan á.
 Útveggir á kjallari/jarðhæð viðbyggingar með brunapól A60.

Núverandi útveggir hússins:
 Endurbættir og endumýjaðir eftir þörf. Skeytt milli viðbyggingar og núverandi húss og rishæðargólfs þarf styrkingu (sjá verkfr. teikn).
 Veggir ristvæðar eru úr timbri (sjá verkfr. teikn), þeir eru einangraðir með 200 mm léttull, borðarklæddir að utan með öndunarpappír og bárújarni. Að innan eru veggirnir klæddir með byggingarplasti.

Gler í gluggum
 Tvöfalt gler er í öllum gluggum og er loftbil 12mm á fóstum glerjum og 9mm á fausafögum

Kjallari/jarðhæð viðbyggingar: Sökull og gólfplata
 Sökull er einangraður að innan með 75mm einangrunarplasti.
 Gólfplata einangruð með 75 mm einangrunarplasti yfir jaðar og 50mm einangrunarplasti innri jaðar og miðja.

SMYRLAHLAUN

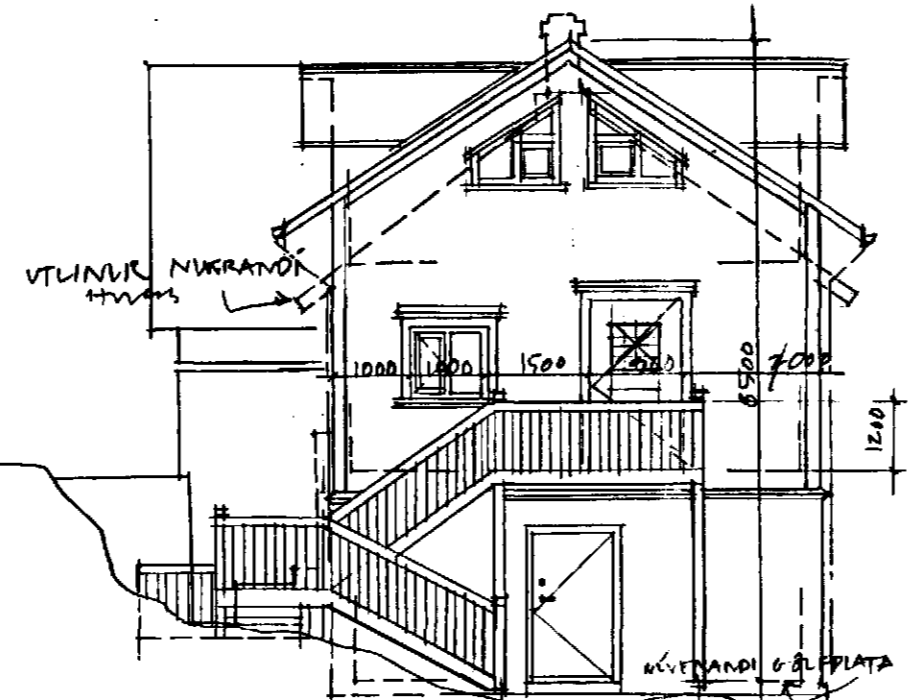

NORÐ AUSTUR ÚTLIT MKV. 1:100

HEIMREIÐ FRÁ HVERFISGÖTU VIÐ LINNETSTIG

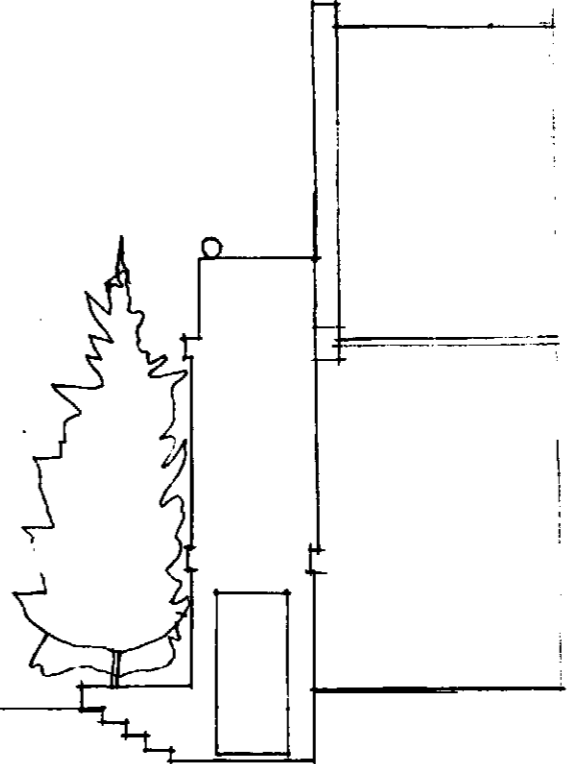

HEIMREIÐ FRÁ HVERFISGÖTU VIÐ LINNETSTIG

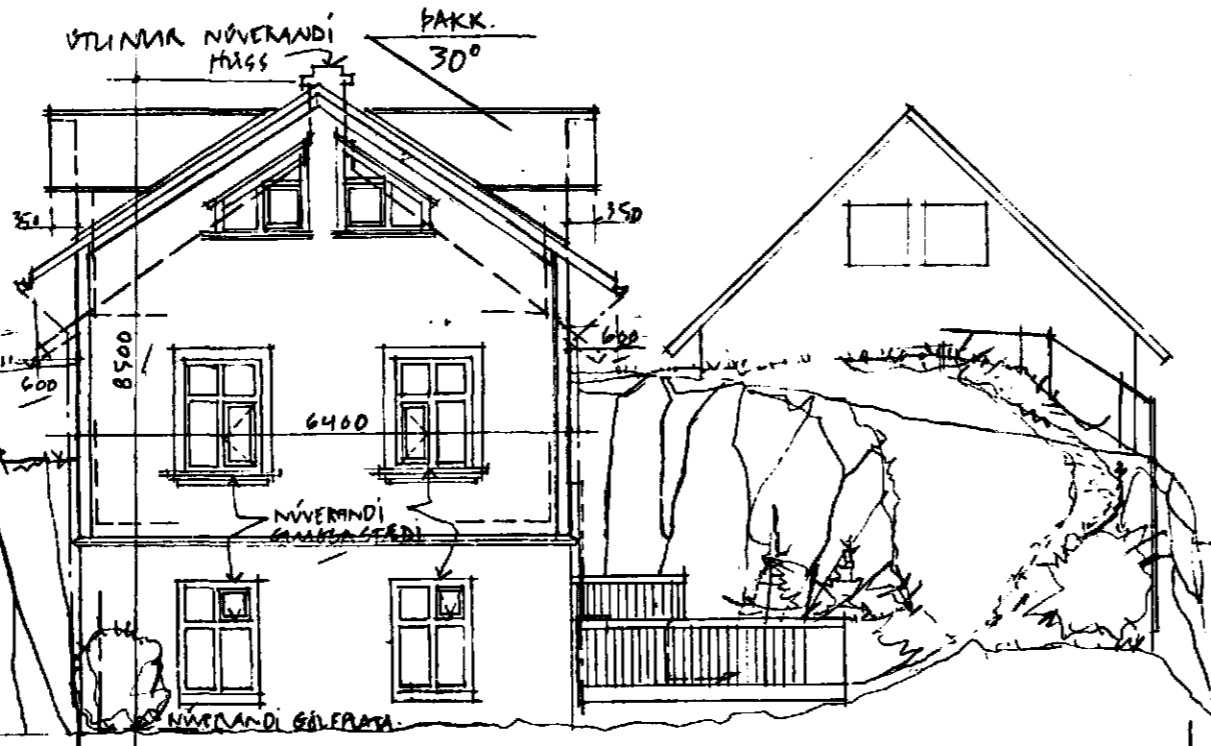

SUÐ VESTUR ÚTLIT MKV. 1:100

SMYRLAHLAUN

TILLAGA AÐ VIÐBYGGINGU
SMYRLAHLAUN 1
 220 HAFNARFJÖRÐUR
 Eigandi: Fr. Jóna Björg Vilbergsdóttir

Dags. apríl 1998

Breytt B:
 Skráningatafla nú sýnd á teikningu 047/01A
 Núverandi norð austur, suð vestur og norð vestur útlit dettur út.
 Fyrirhugað norð austur, suð vestur og norð vestur útlit teiknað með útlínu núverandi húss.
Ath: teikningar SA 047/03 detta út.

TEIKN. 047/02B
FYRIRHUGAÐ ÚTLIT NA, SV OG NV

SA Sægeimur Arkitektar
 se a space a/e/c
 Alfáskeið 99, 220 Hafnarfjörður
 sími: 565 4210
 netfang: seospace@isholf.is

Marteinn Huntingdón-Williams, arkitekt
 RIBA/FAÍ kt:130755-8019

ÖLL MÁL Í MILLIMETRUM. MÆLIÐ EKKI AF TEIKNINGUM.
 ALLAR MÆLINGAR SKY. ÞESSARI TEIKNINGU
 SKULU ATHJÚGAÐAR Á BYGGINGARSTADI. —
 ÖSAMRÆMI Í TEIKNINGUM TILKYNNIST ARKITEKTUM STRAX.

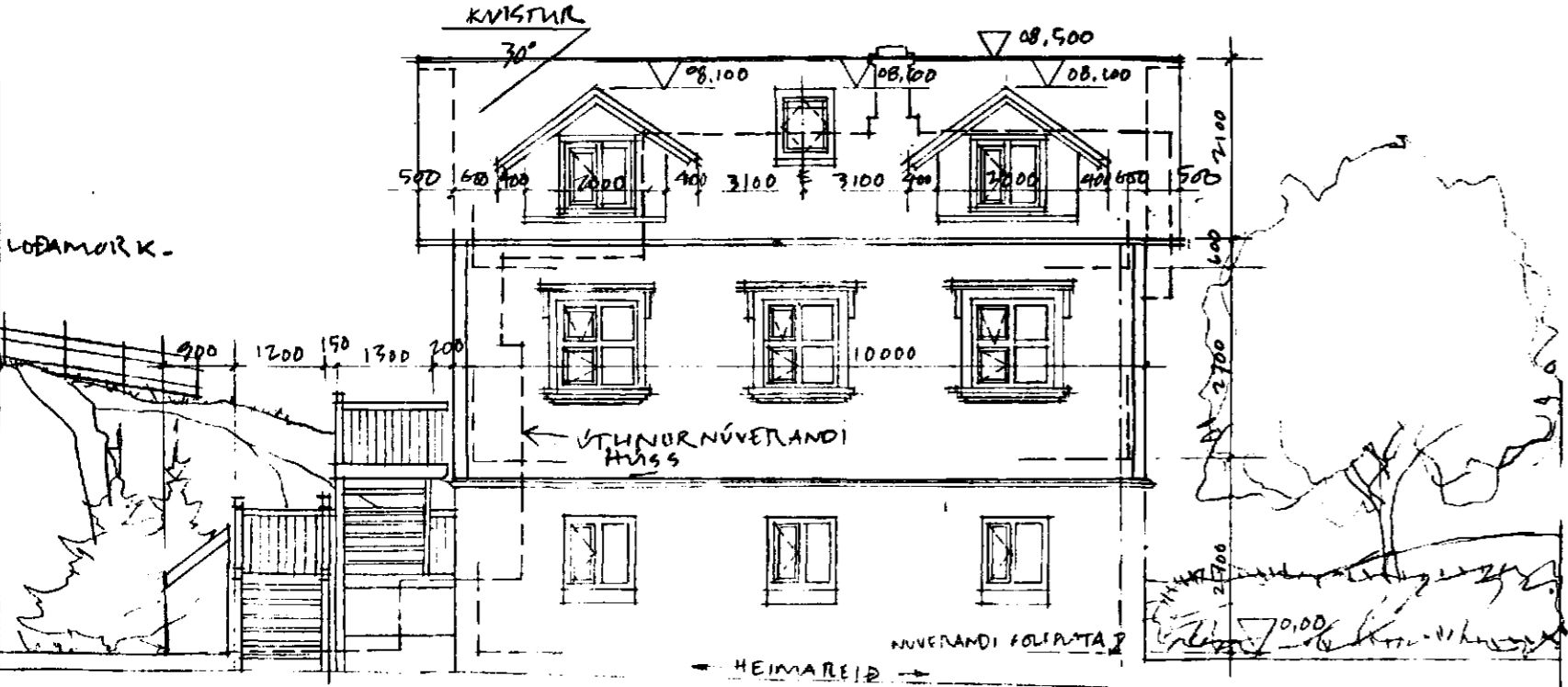

NORÐ VESTUR ÚTLIT MKV. 1:100

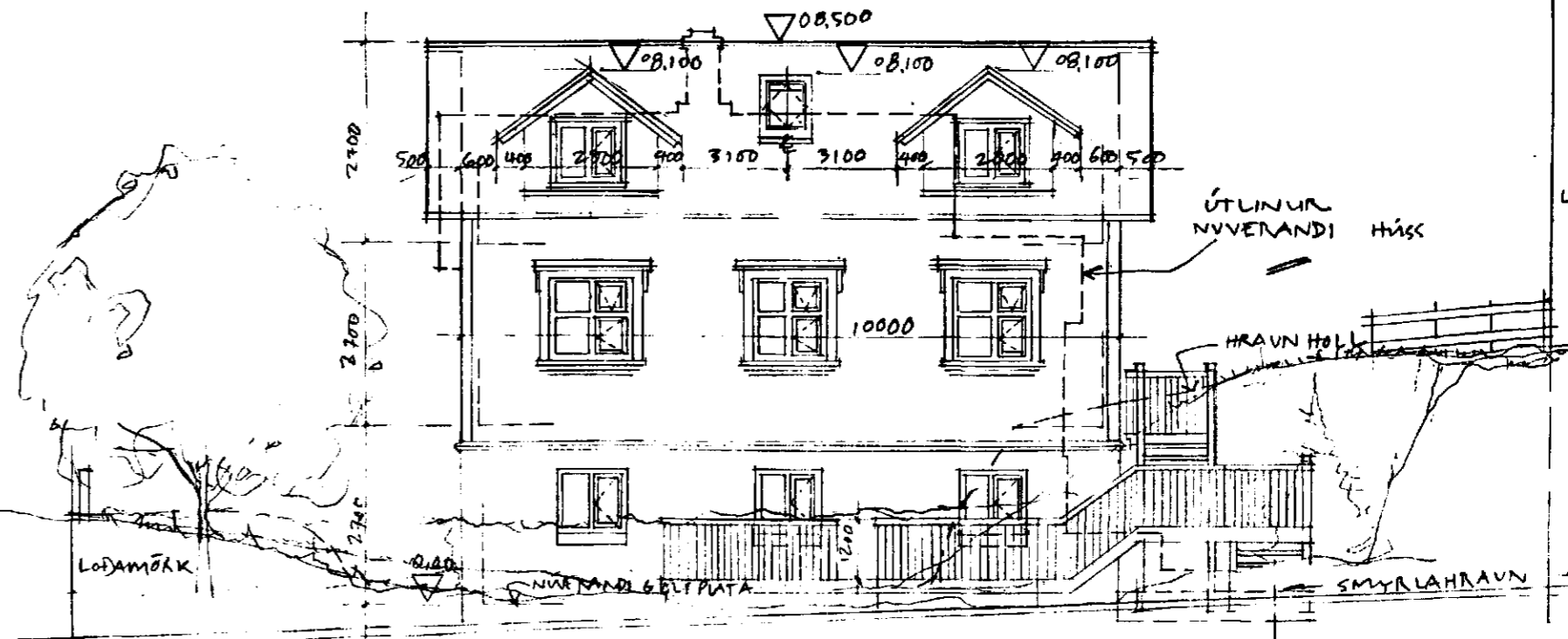

SUÐ AUSTUR ÚTLIT MKV. 1:100