

Samþykkt á fundi bygginga-
nefndar þ. 5/4/1990
BYGGINGAFULLTRÚINN
Í HAFNARFIRÐI

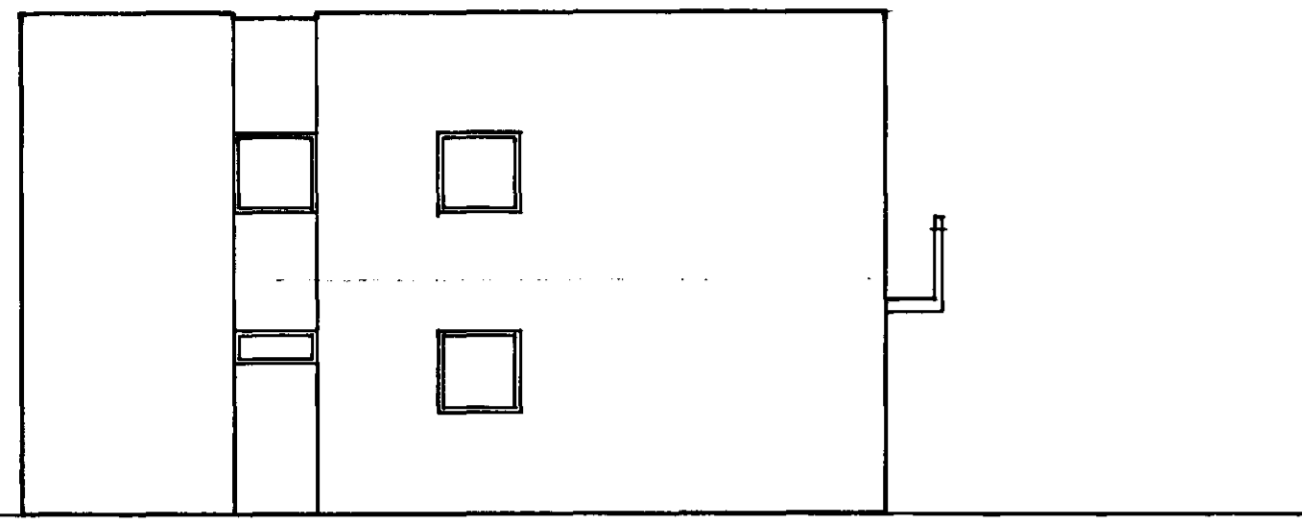

VESTUR
FYRIR BREYTINGU MKV 1:100

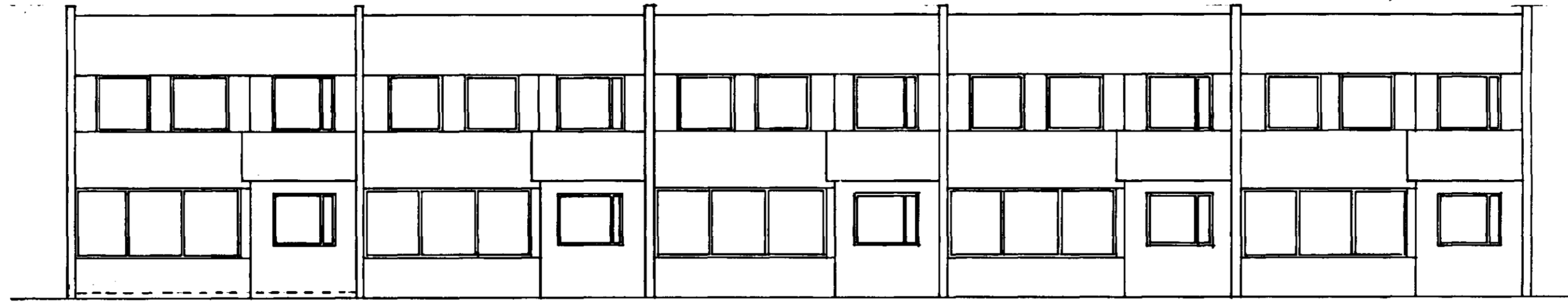

SUÐUR

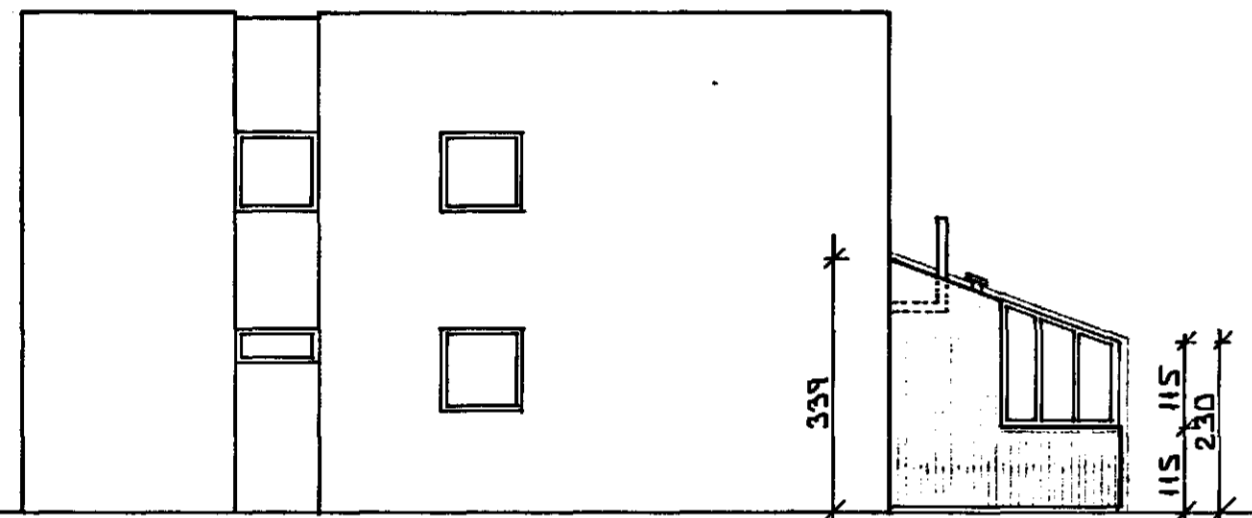

VESTUR
EFTIR BREYTINGU MKV 1:100

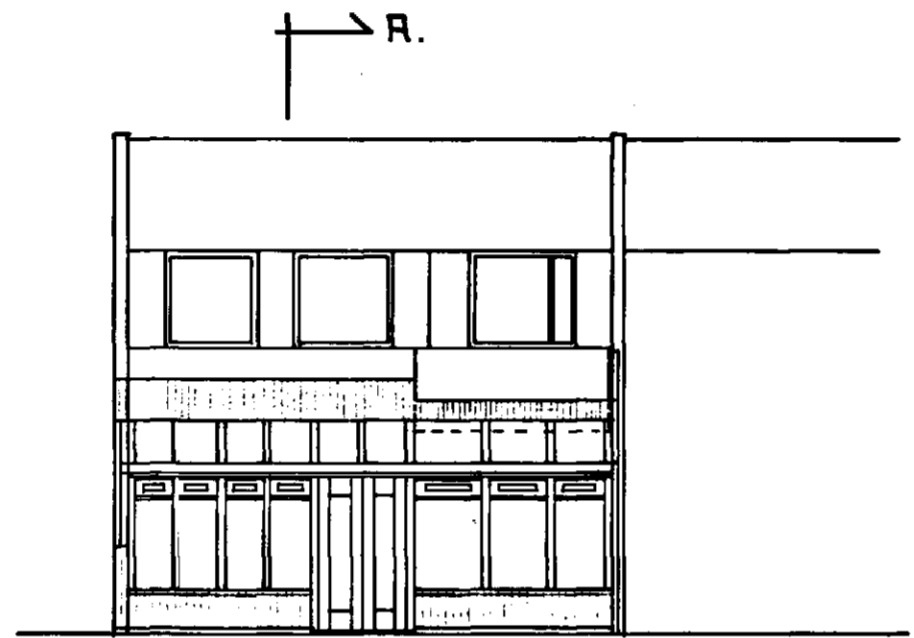

SUÐUR

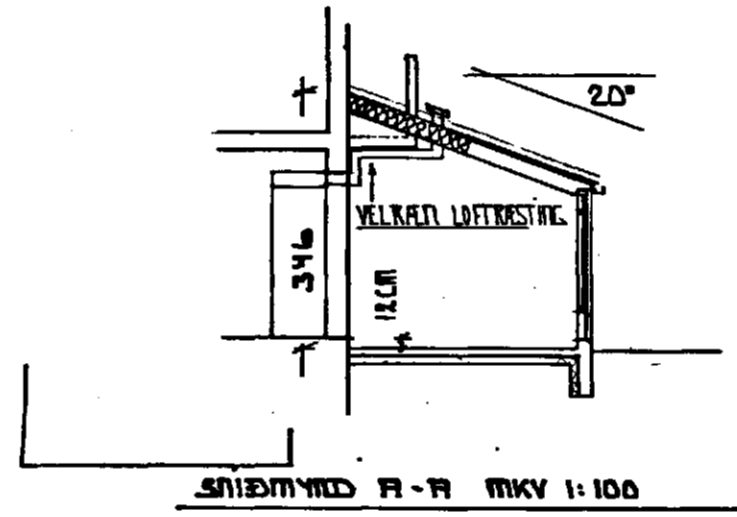

SNITTMYND R-R MKV 1:100

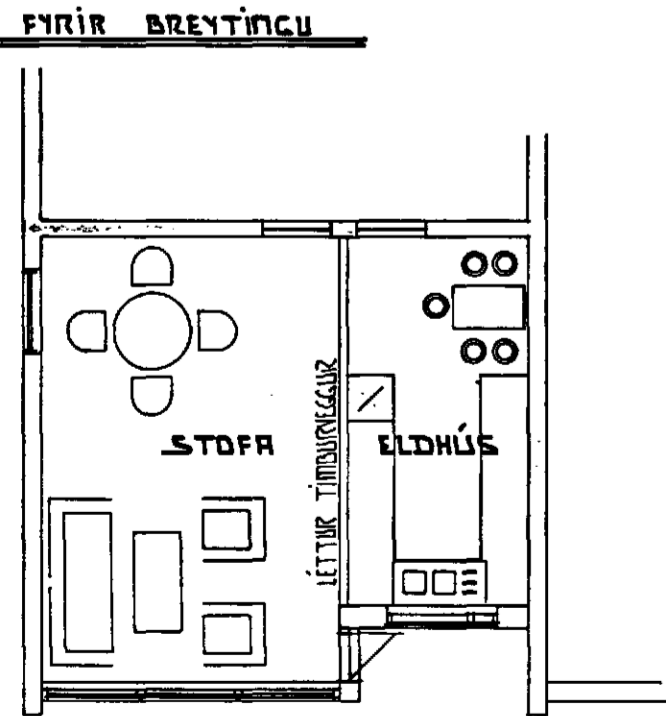
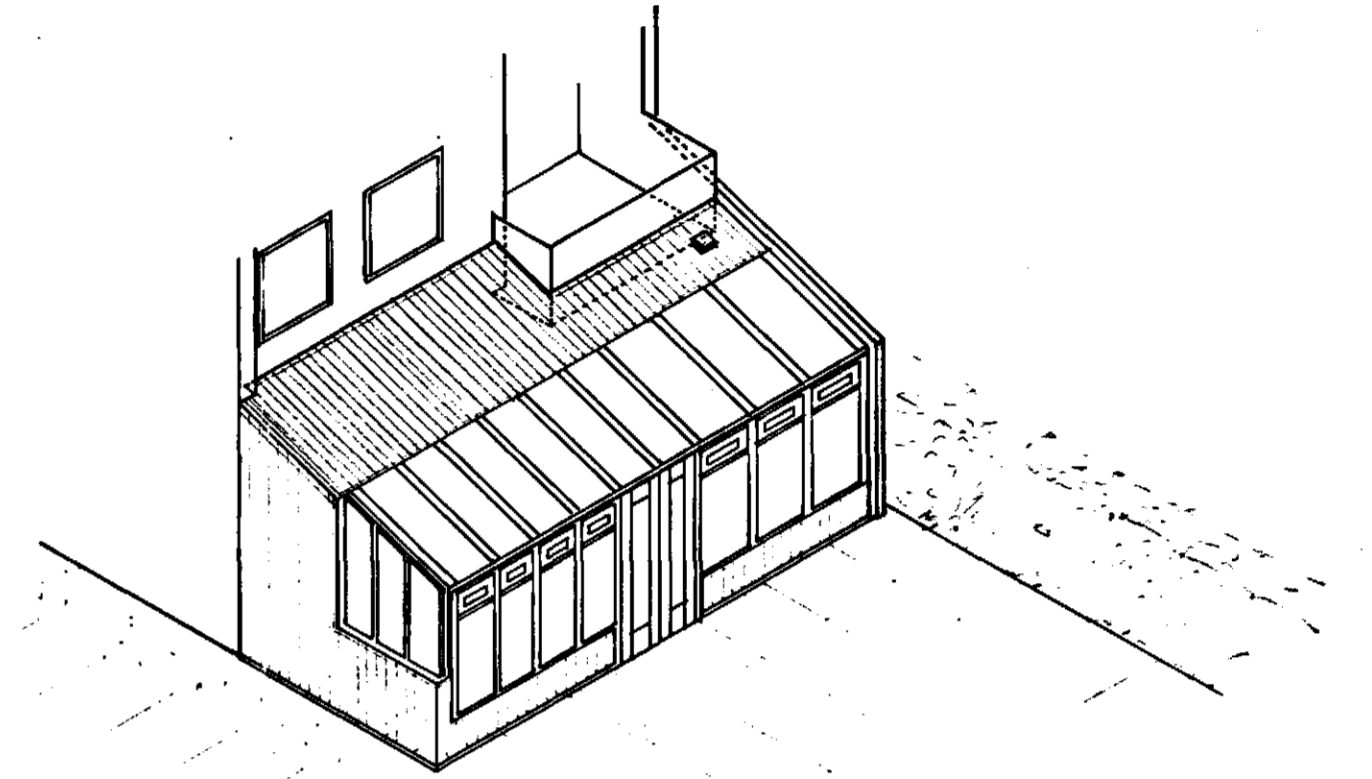

GRUNNMYND MKV 1:100

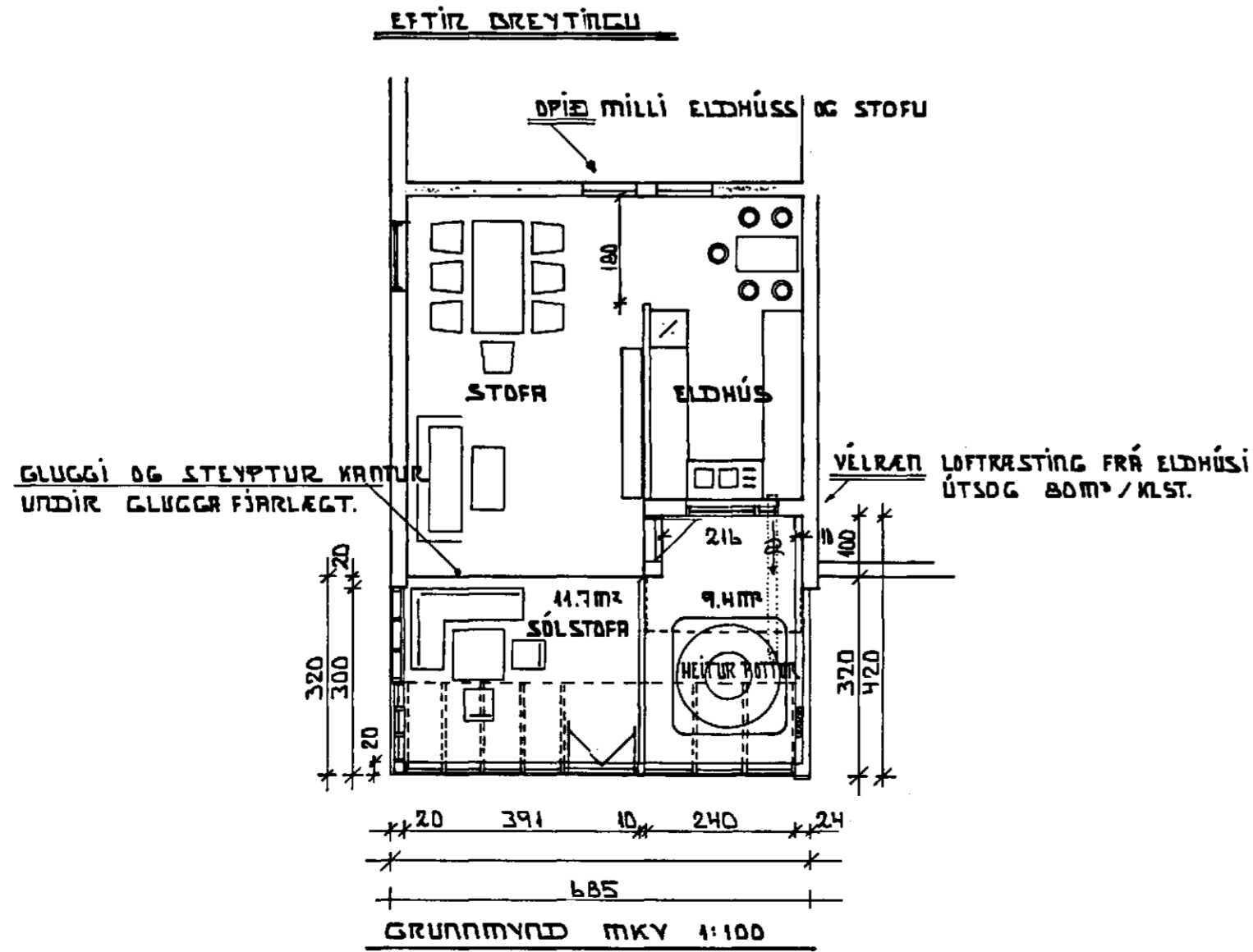

GRUNNMYND MKV 1:100

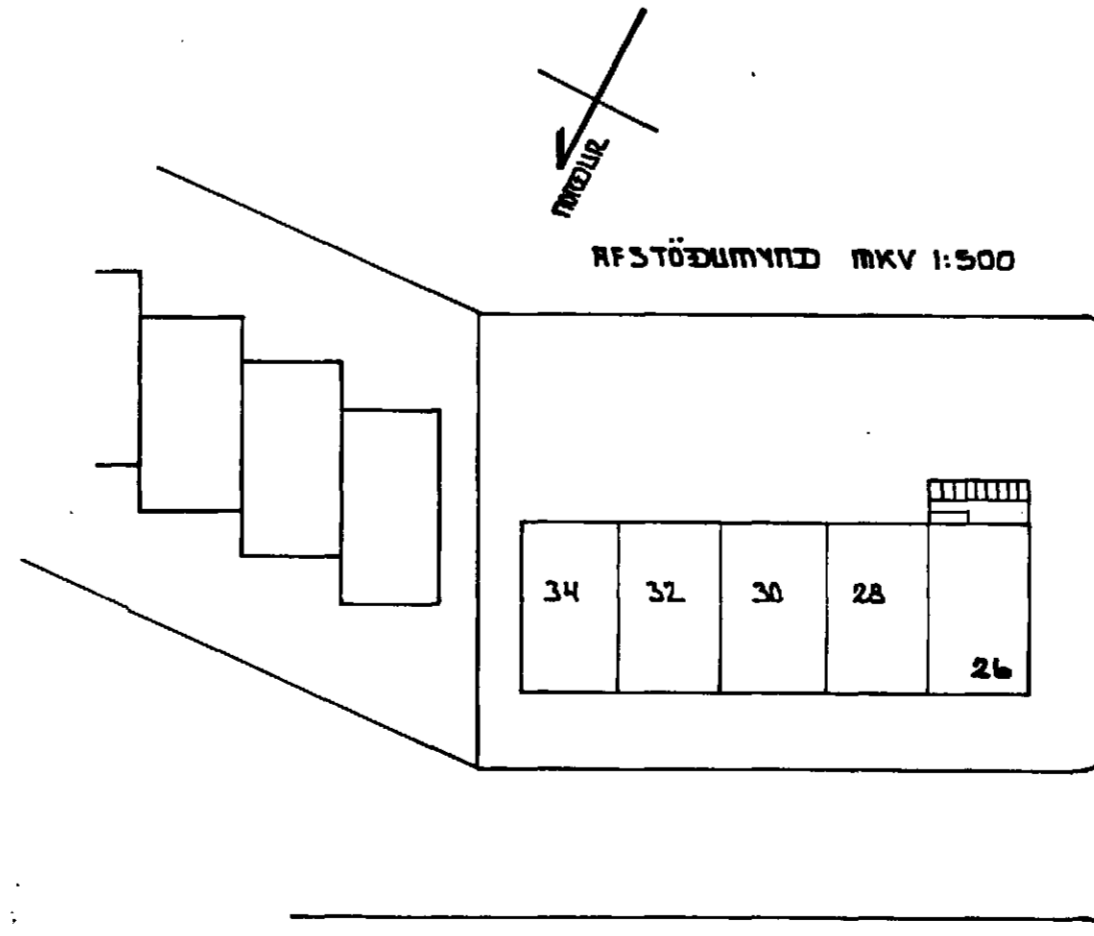

SMYRLAHRUN

SOLSTOFA SMYRLAHRUN 26

SOLSTOFAN ER BYGGD UR TIMBRI OG GLERI. JARNKLEÐNING ER Á HELMINGI ÞAKSINS EN GLER Í HINUM HELMINGNUM. ÚTVEGGIR ERU BYGGDIR UPP UR TIMBRI MED STANDANDI TIMBURKLEÐNINGU AD UTAN, EN ÞLÖTUKLEDDIR AD INNAN. VEGGUR SEM LIGGUR AD LODAMORKUM ER 12cm, STEINSTEYPTUR OG GENGUR 10 cm UPPFYRIR SOLSTOFU. EINANGRUN SKAL VERA SAMKVÆMT ÍST-66.

EFTIR BREYTINGU ER VEGGUR OPNADUR MILLI ELDHÖSS OG STOFU, VELRÆN LOFTRÆSTING ER UR ELDHÖSI UM STOKK SEM LIGGUR UNDIR SVULUM OG GEGNUM ÞAK FRAMAN VID SVALIR. (BYGGINGAREGLUGERD 1. AGÚST 1989, GREIN 6.1.2. BLS 37, SEGIR MEDAL ANNARS: Á ELDHÖSI SKAL JAFNAN VERA OPANLEGUR GLUGGI, ÞO GETUR BYGGINGANEFND LEYFT ELDHÖS AN GLUGGA, EF OPID ER MILLI ELDHÖSS OG STOFU EDA BORDSTOFU OG NÆGILEGA SED FYRIR LOFTRÆSTINGU UR ELDHÖSI. (LOPTRÆSTING UPP UR ÞAKI EDA VELRÆN LOPTRÆSTING))

STÆRD SOLSTOFU
FLATARMÁL: 24.2 fm
RÖMMÁL: 68.5 rúmmetrar

HEILDARFLATARMÁL: íbúð og sólstofa 168.2 fm
HEILDARRÖMMÁL: íbúð og sólstofa 486.5 rúmmetrar

NYTINGARHLUTFALL: 168.2 / 286.2 = 0.59
LOD 1431 fm 20% = 286.2 fm
ÍBÚÐ 144.0 fm +
SOLSTOFA 24.2 fm = 168.2 fm

TEIKNINGU Breytt 30. MARS 1990

SMYRLAHRUN 26 HAFNARFJÖRÐUR	MARS 1990.
SOLSTOFA GRUNNMYND ÚTLIT ÍSOMETRÍA	MKV 1:100
TEKNIÞJÓFNASTR SVENNS KARLSSONAR TFI HAFNARFJÖRÐUR	TEIKNING I.

Handwritten signature