

Samþykkt þann
29. DES. 1999
Byggingaáhlutrunn: Hafnarfirði
Erlendur Hjalmarsson

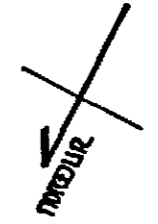

AFSTÖÐUMYND MKV 1:500

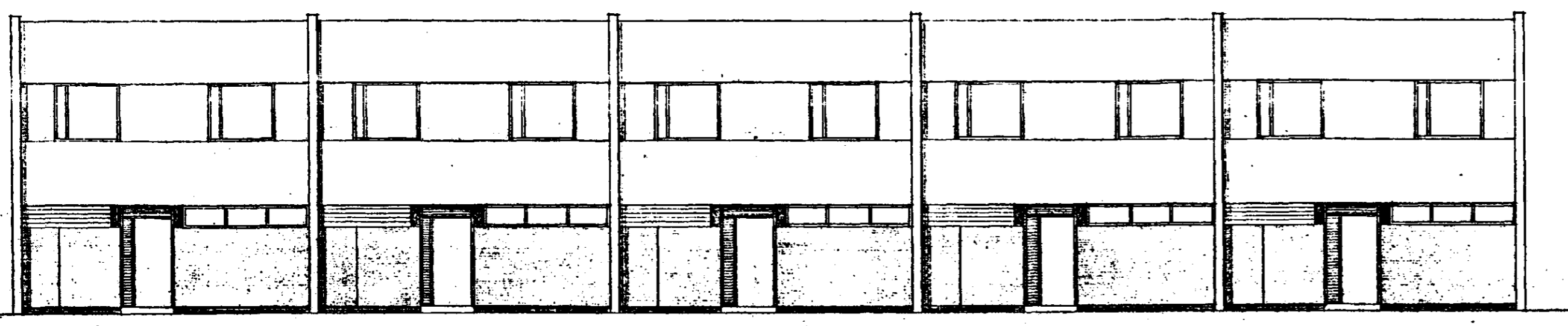
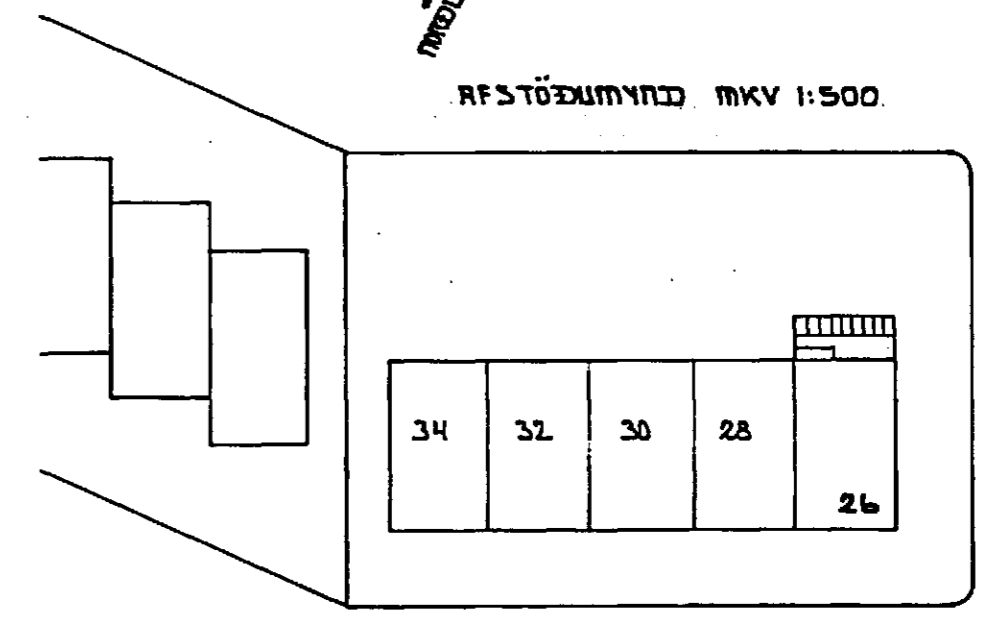

NORDUR

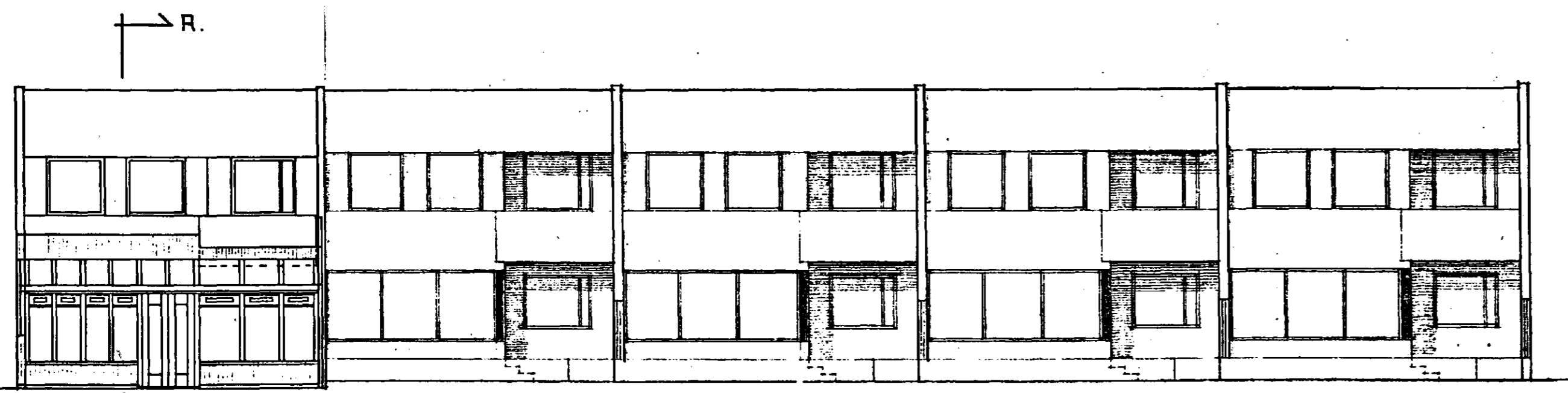

SUDUR

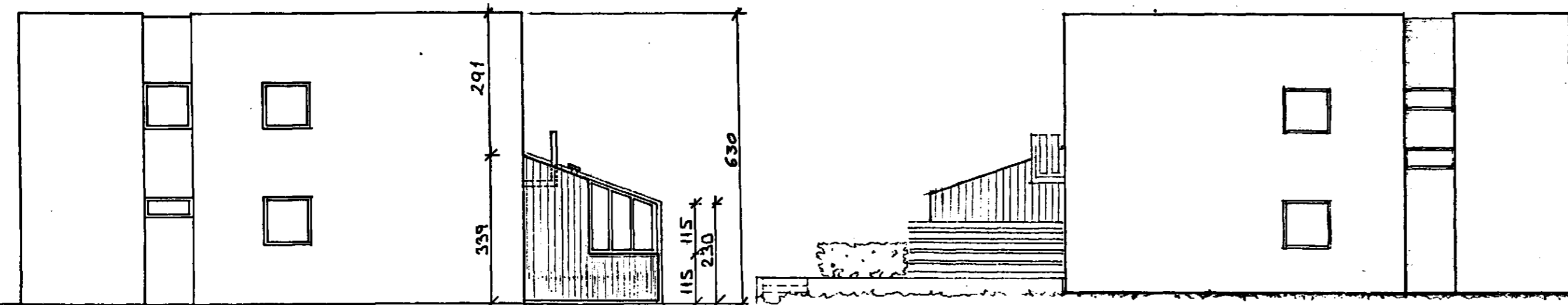

VESTUR

AUSTUR

EFTIR BREYTINGU MKV 1:100

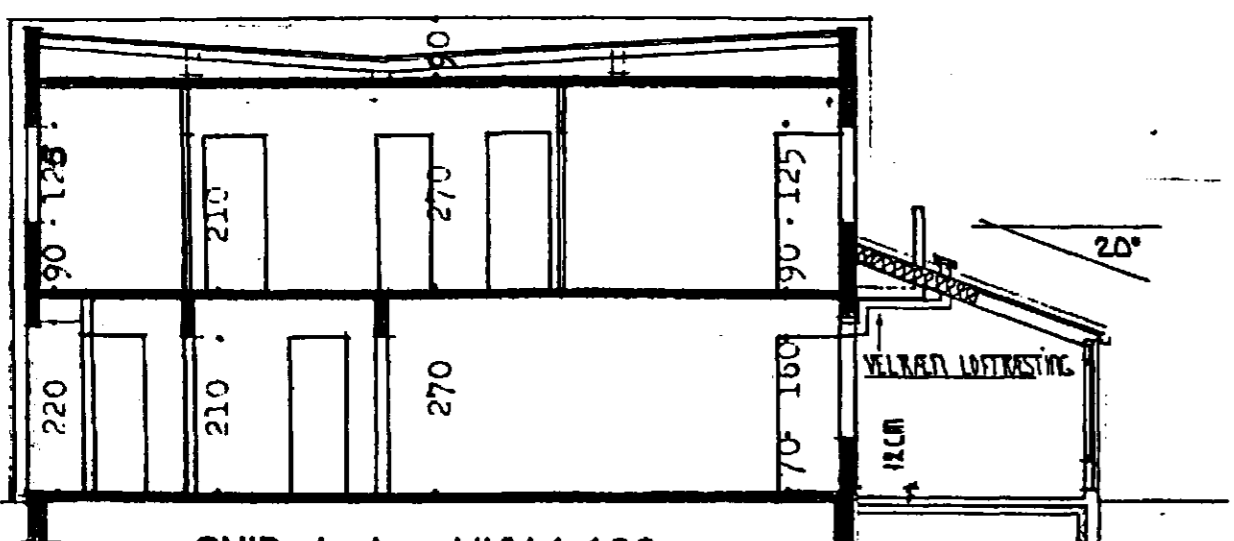

SNID A-A, MKV.1:100

SKÝRINGAR:

HÚSID ER STEINSTEYPT, TVÉR HÆDIR OG STEYPT ÞAKPLATA MED STÓLUÐU ÞAKI Á HÚSUM NR.26 OG 34, EN LÉTTU ÞAKI Á HÚSUM NR. 28, 30 OG 32.

SOLSTOFA SMYRLAURAUNI 26

SOLSTOFAN ER BYGGD ÚR TIMBRI OG GLERI. JARNKLÆDNING ER Á HELMINGI ÞAKSINS EN GLER Í HINUM HELMINGNUM. ÚTVEGGIR ERU BYGGDIR UPP ÚR TIMBRI MED STANDANDI TIMBURKLÆDNINGU AD UTAN, EN PLÚTUKLÆDDIR AD INNAN. VEGGUR SEM LIGGUR AD LODAMÖRKUM ER 12cm, STEINSTEYPTUR OG GENGUR 10 cm UPPFYRIR SOLSTOFU. EINANGRUN SKAL VERA SAMKVÆMT ÍST-66.

EFTIR BREYTINGU ER VEGGUR OPNADUR MILLI ELDHÚSS OG STOFU, VELRÆN LOFTRÆSTING ER ÚR ELDHÚSI UM STOKK SEM LIGGUR UNDIR SVULUM OG GEGNUM ÞAK FRAMAN VID SVALIR. (BYGGINGAREGLUGERD 1. AGÚST 1989, GREIN 6.1.2. BLS 37, SEGIR MEDAL ANNARS: Á ELDHÚSI SKAL JAFNAN VERA OPANLEGUR GLUGGI, ÞO GETUR BYGGINGANEFND LEYFT ELDHÚS AN GLUGGA, EF OPID ER MILLI ELDHÚSS OG STOFU EDA BORDSTOFU OG NÆGILEGA SED FYRIR LOFTRÆSTINGU ÚR ELDHÚSI. (LOFTRÆSTING UPP ÚR ÞAKI EDA VELRÆN LOFTRÆSTING))

STÆRD SOLSTOFU
FLATARMÁL: 24.2 fm
RÚMMÁL: 68.5 rúmmetrar

HEILDARFLATARMÁL: íbúð og sólstofa 168.2 fm
HEILDARRÚMMÁL: íbúð og sólstofa 486.5 rúmmetrar

NÝTINGARHLUTFALL: 168.2 / 286.2 = 0.59
LOÐ 1431 fm 20% = 286.2 fm
ÍBÚÐ 144.0 fm +
SOLSTOFA 24.2 fm = 168.2 fm

TEIKNAD SKV. TEIKN. ARKITEKTANNA:
JÓNS HARALDSSONAR, BÁRDAR DANIELSSONAR
OG STEFÁNS JÓNSSONAR. GERD JÚLÍ 1963.

SÓLSTOFA TEIKNUD AF:
TÆKNIPJÓNUSTU SVEINS KARLSSONAR TFÍ MARS 1990

SMYRLAURAUN 26-34		ÚTLIT. SNID OG AFSTÖÐUMYND	
HAFNARFIRÐI			
VSB VERKFRÆÐISTOFA			
BÆJARHRAUNI 20 220 HAFNARFJÖRÐUR Sími 565-1340 FAX 565-1341 Netfang: vsb@vsb.is, kt:710796-2899		Hænað: _____ Mál: 1:50 Dags: 27.12.99	Tilknað: LA Samþykkt: <i>Björn</i> Nr: 98788-A03