

K/P

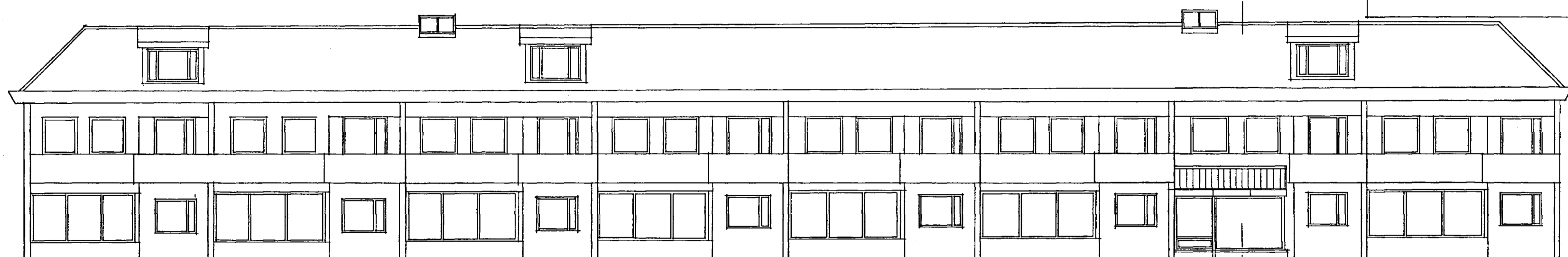

ÚTLIT NORÐ-VESTUR 1:100

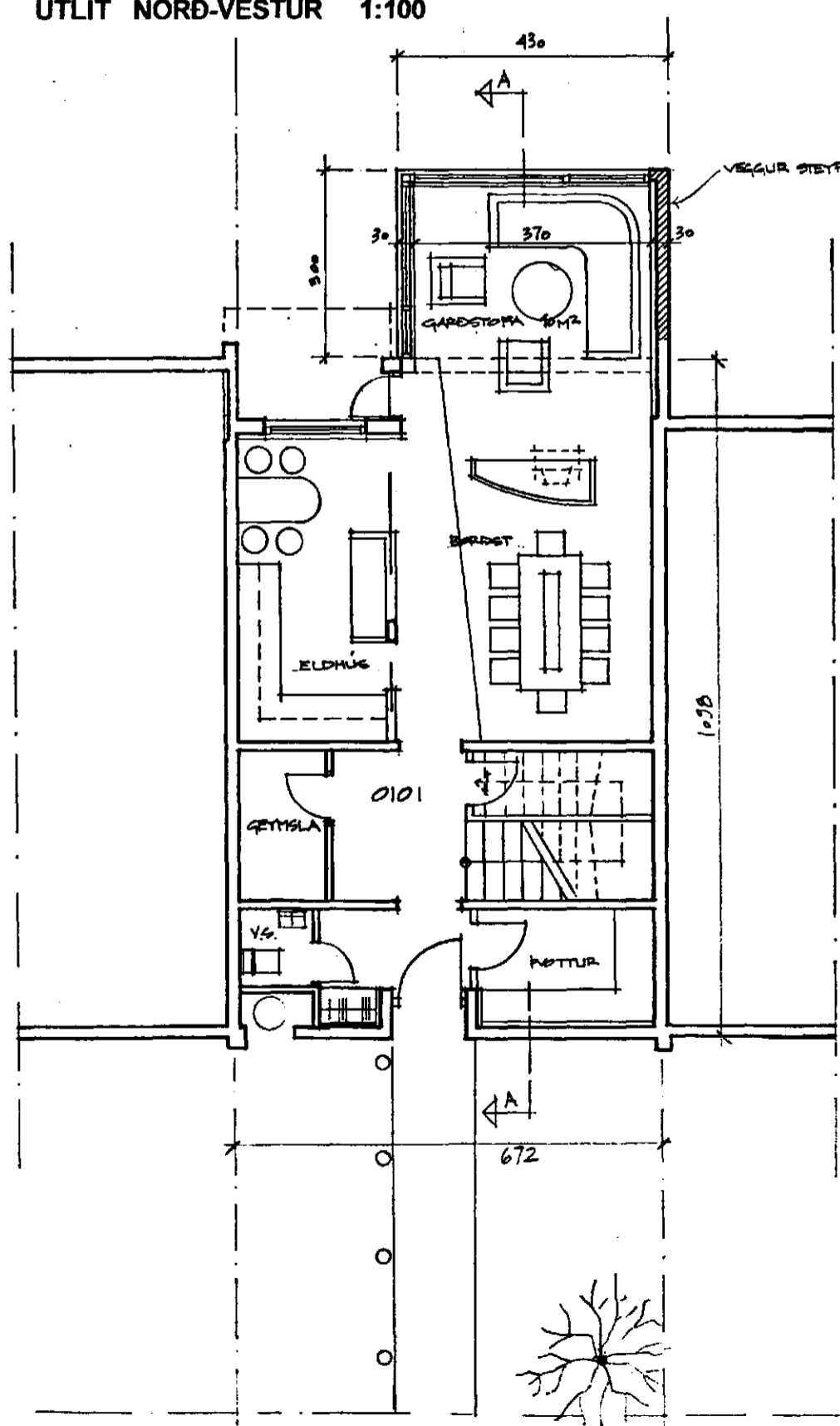

GRUNNMYND 1. HÆÐ, 1:100

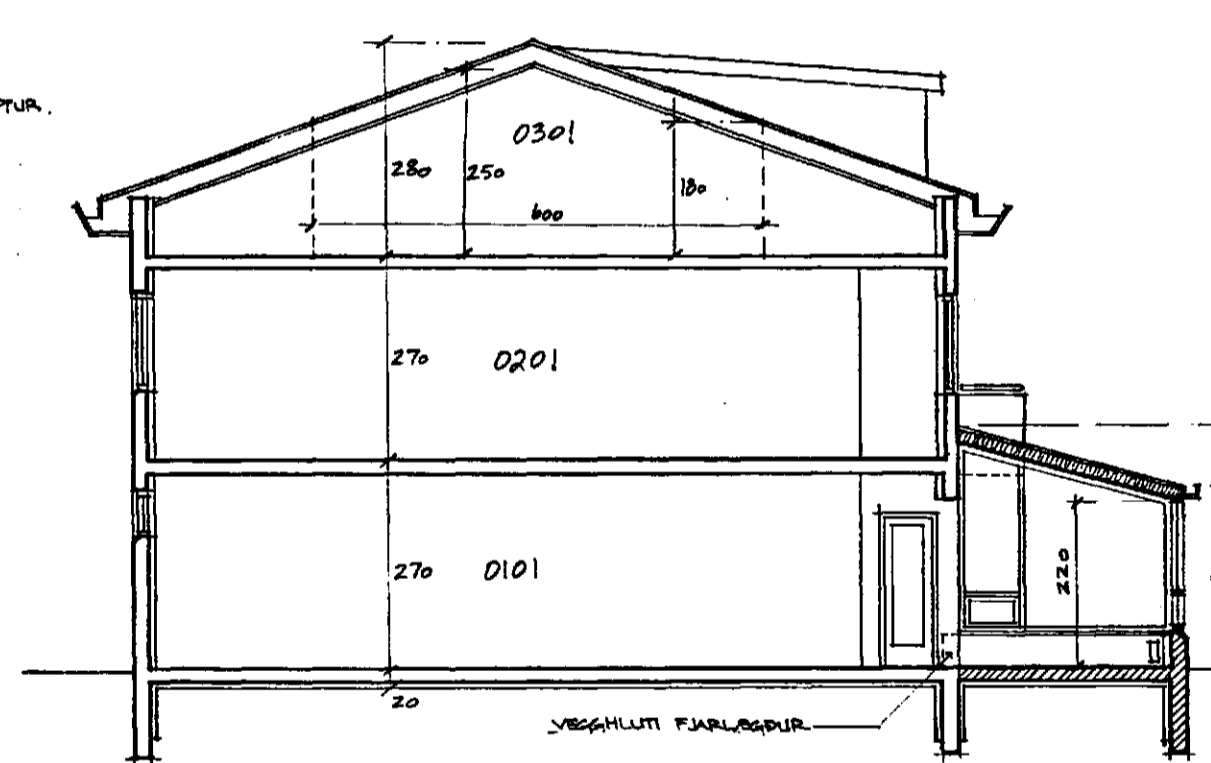

SNID A-A 1:100

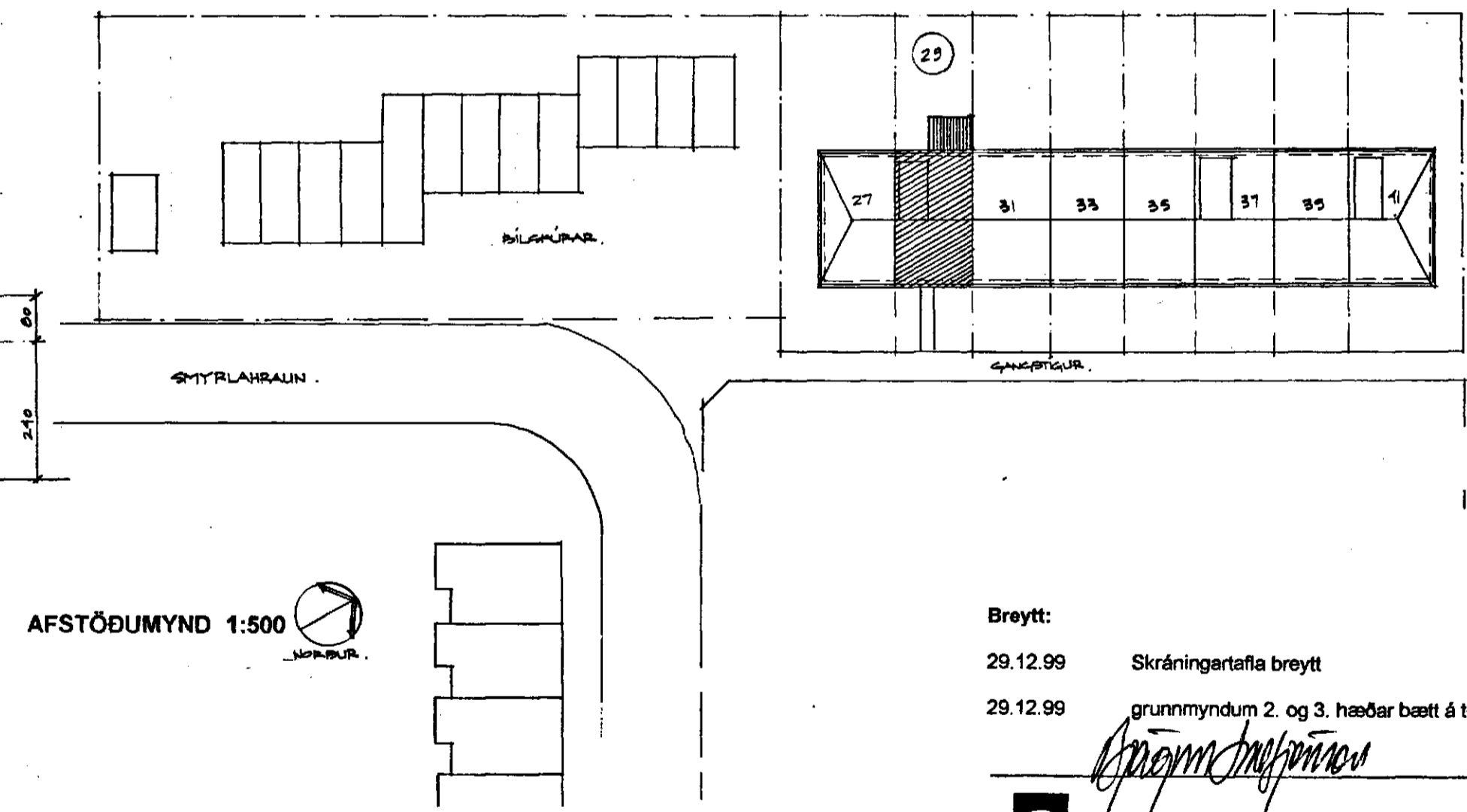

AFSTÖÐUMYND 1:500

Byggingarlýsing:
Sótt er um að byggja við núverandi hús garðstofu. Gólf og veggur undir glugga eru úr steinsteypu og einangraðir innanfrá.
Burðarvirki þaks er úr tré og er þak einangrað með steinullareinangrun. Þak er klætt með báruformaðri járnklæðningu og er hún máluð samlit þaki raðhúsallengju.
Gluggar eru álklaðdir trégluggar og skal álkápa vera samlit þaki.
Gler skal vera tvöfalt K-gler
Reiknað er með að ofnar komi undir glugga.
Einnig er sótt um að breyta innra skipulagi í eldhúsi og stofu á jarðhæð og að innrétta fjölskyldu/ sjónvarpsherbergi í risi.

STÆRÐIR:

Garðstofa:	12.9 m ²	38.7 m ³
Hús + garðstofa:	190.4 m ²	583.3 m ³
Stærð lóðar:	1809/8= 226.1 m ²	
Nýtingarhlutfall:	190.4/226.1= 0.84	

Breytt:
29.12.99 Skráningartafla breytt
29.12.99 grunnmyndum 2. og 3. hæðar bætt á teikningar

Þórunn Þorvaldsson
FORM+RYMI
BJÖRGVÍN SNÆBJÖRNSSON ARKITEKT FAI
KT: 270664-5989
SKIPHOLT 17A PÓSTHÓLF 8127 128 REYKJAVÍK
SÍMI 561 2660 / 898 9407 FAX: 561 2661 / form.bs@simnet.is

VERK: SMYRLAURAUN 29.
220 HAFNARFJÖRDUR
TEIKN: GARÐSTOFA, VIÐBYGGING
GRUNNMYND 1. HÆÐ, ÚTLIT, SNID
VERK NO: 9911(01)
KVARDI: 1:100
HANNAD: BS TEIKNAD: BS
DAGS: 29.12.99 TEIKNING NO: **A 001**