

Samþykkt þann  
 30 MARS 2005  
 Byggingafulltrúi þing í Hafnarfirði  
 P.h. Kristján Þorarinsson

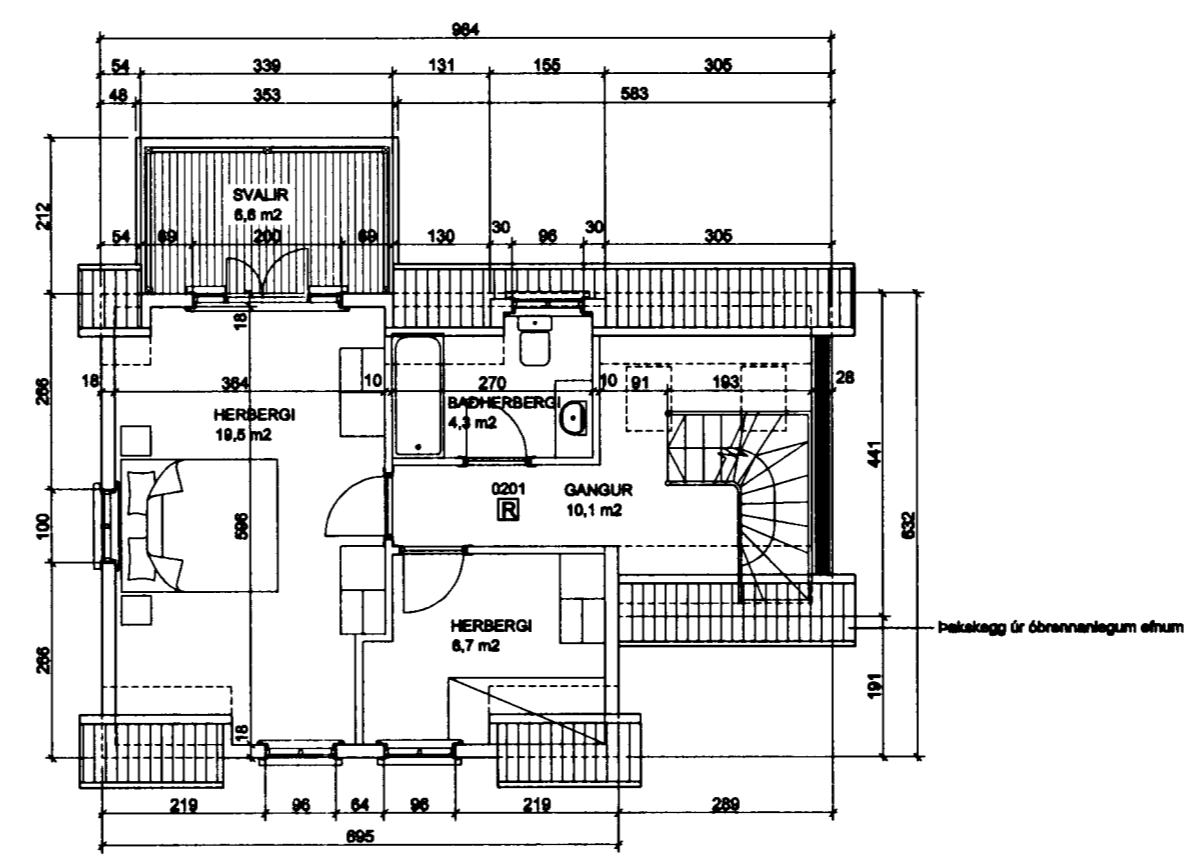

GRUNNMYND RISHÆÐAR 1:100

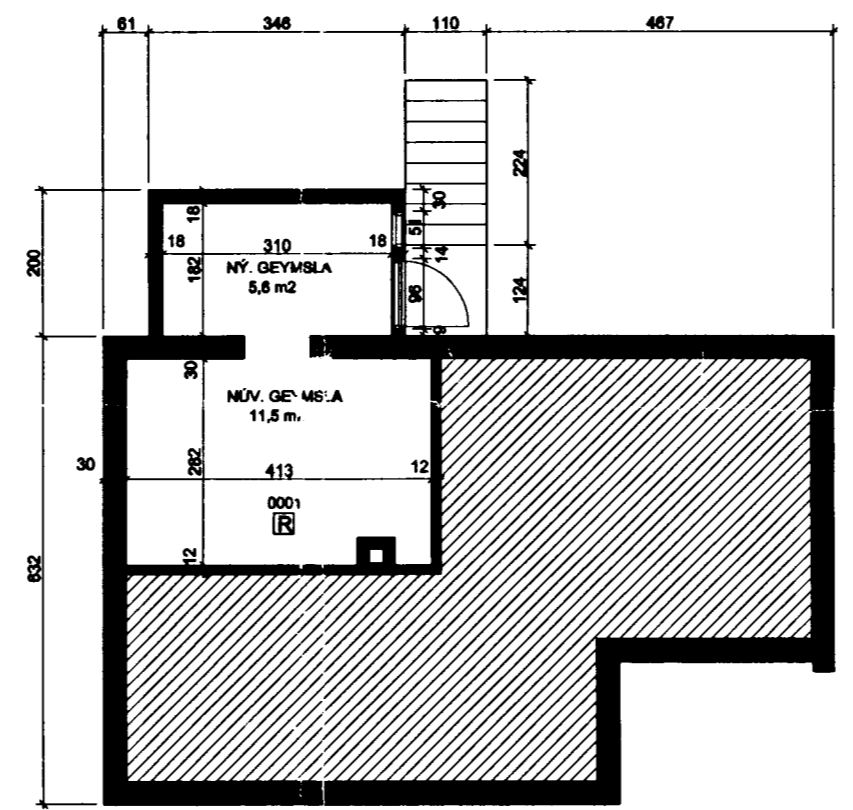

GRUNNMYND KJALLARA 1:100

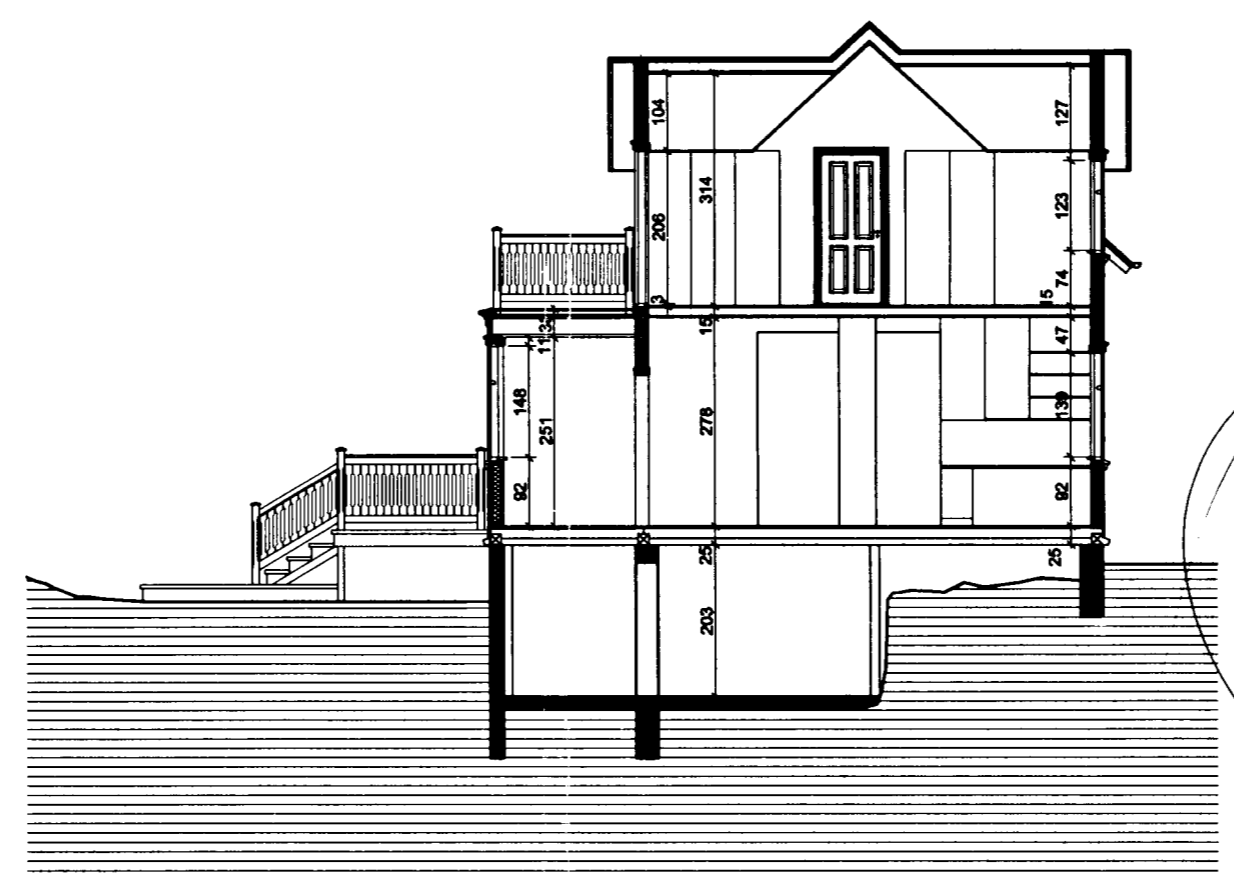

ÞVERSURBURÐUR 1:100

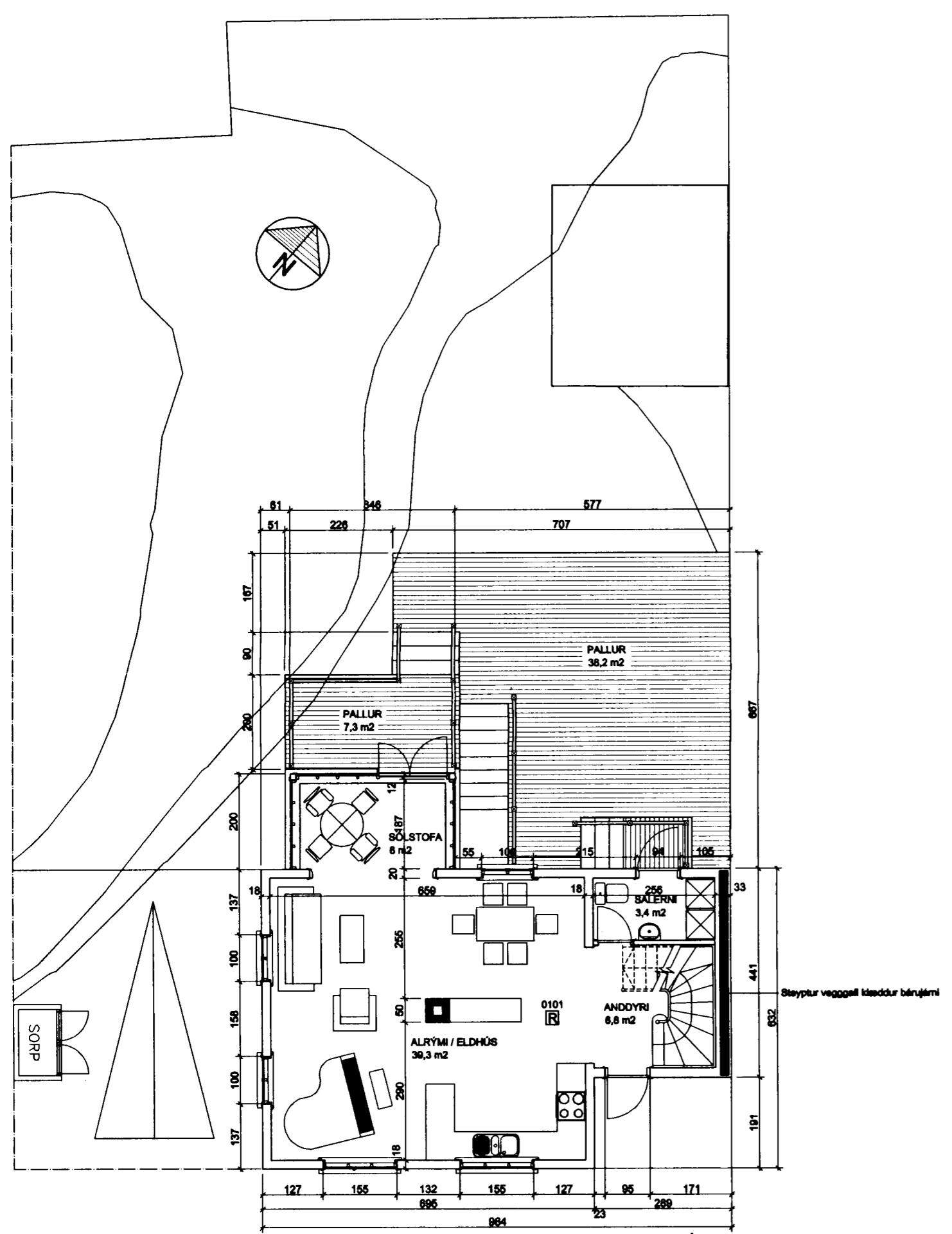

GRUNNMYND 1. HÆÐAR 1:100

STÆRDARTÖLUR HÚSS

	m <sup>2</sup>	m <sup>3</sup>
Núv. hús	51,9	164,1
Víðbygging	23,6	62,6
SAMTALS	75,5 m <sup>2</sup>	226,7 m <sup>3</sup>

KÖLNUNARTÖLUR

Hámarktagildi:	W/m <sup>2</sup> °C
Útveggir	0.32
Þak	0.19
Meðaltal glugga og glers	1.90
Vegjó meðaltal útvegga	0.80

- BYGGINGARLÝSING:
- Víðbyggingar og kvistir eru byggð úr timburgrind, klædd bárujární að utan og gífsplötum að innan, en eldvarnarveggur er steinsteyptur og klæddur bárujární utan. Gólf eru úr timbri og hvíllir á núverandi kjallaravegglum. Allt er einangrað með steinull.
1. ÞAK. Þak er gert úr 225 x 50 mm sperrum sem hvíla á útveggjum og einangrað með léttull. Þakló er klætt með útgífsi og bárujární. Neðan á sperrur er gífsplötuklæðning á rafleagnargrind. Þakbrún á eðlv. vegg er úr óbrennarlegum efnum. Þak er amk. REI 60.
  2. ÚTVEGGIR. Veggir eru úr 150 x 50 mm timburgrind með steinullareinangrun, og klæddir útgífsi og bárujární að utan og 13 mm gífsplötum að innan.
  3. ELDVARNARVEGGUR. Veggurinn er úr 180 mm þykkri jámbentri steinsteypu, klæddur bárujární að utan á blökkdæktum. Hann er einangraður með 100 mm þéttull að innan og klæddur með 13 mm gífsplötum.
  3. GLER Í GLUGGUM. Tvöfalt K-gler er í gluggum og er loftbil 12 mm. á fóstum glerjum og 9 mm. á lausafögum.
  4. GÓLF er úr 200 x 50 mm sperrum klætt gólfborðum að ofan, einangrað með steinull og klætt með 13 mm gífsplötum að neðan.
  6. LAGNALEIÐIR. Lagnir verða staðsettar í gólf og í út- og innveggjum.
- Samfara eðlilegu viðhaldi og breytingum á húsinu skal uppfæra brunakröfur samkvæmt byggingarreglugerð og telningum sem hér segir.

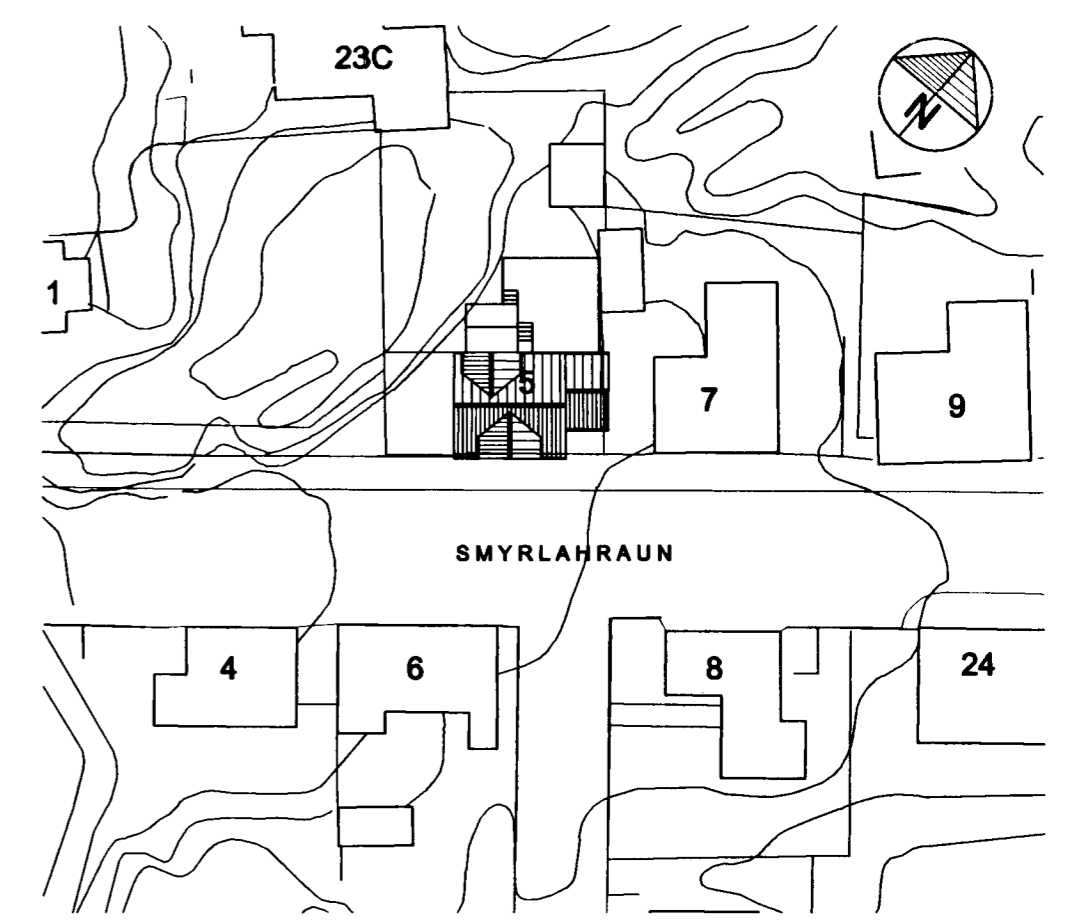

AFSTÖÐUMYND 1:500

25/8/04  
 Stofnun höfnborgarsvæðis h.s.  
 Þorstein

SMYRLAURAUN 5, HAFNARFIRÐI  
 VIÐBYGGINGAR OG KVISTIR 383.01

TEIKNISTOFAN ÞRÚÐVANGUR PÁLL V. BJARNASON, FAÍ  
 Hönnun - Ráðgjöf - Endurbyggingar kt. 060346-2249  
 AFSTÖÐUMYND, BYGGINGARLÝSING LAUFÁSVEGUR 7 101 REYKJAVÍK  
 GRUNNMYNDIR, SKURÐUR 6ÍMI: 693 6901, 562 3888  
 blað 1 af 2 HANNAÐ: PVB TEIKNIÐ: PVB MKV: 1:100, 1:500

BREYTT: \_\_\_\_\_ DAGS: \_\_\_\_\_ LÝSING: \_\_\_\_\_

\_\_\_\_\_

\_\_\_\_\_

\_\_\_\_\_