



Samþykkt þann

2. DES. 1939

Byggingaáhrifurinn í Hafnarfirði
Erlendur Hjalmarsson

fl. G. Valskjöldur

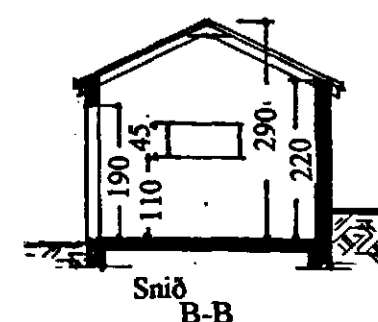
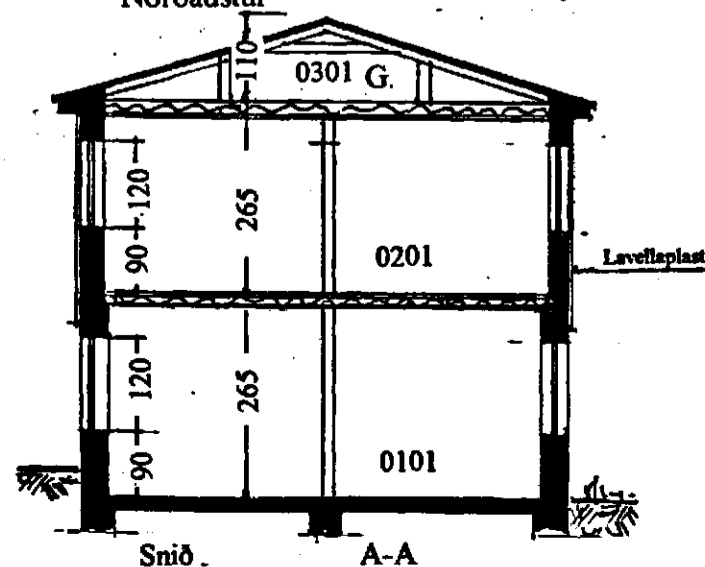
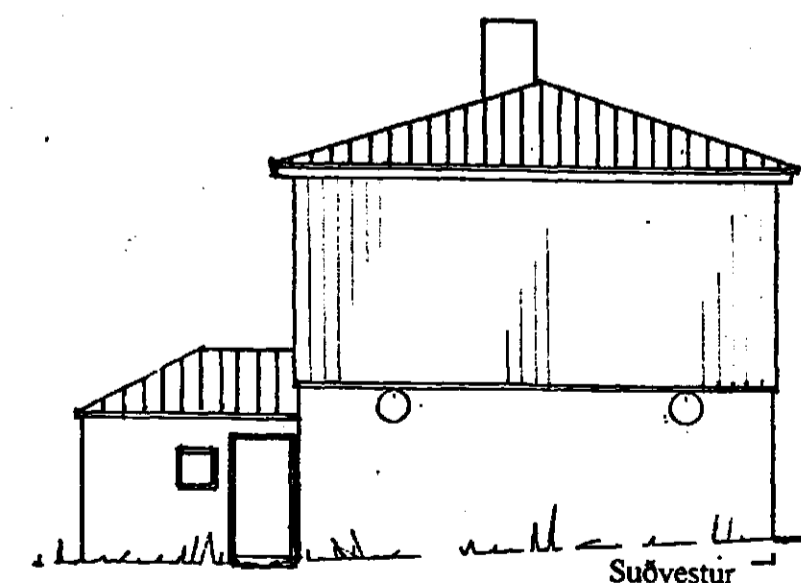
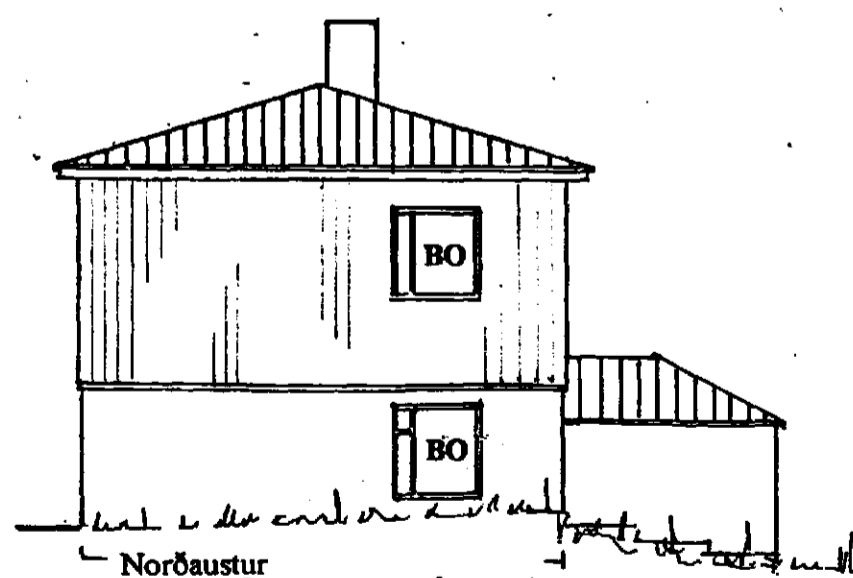
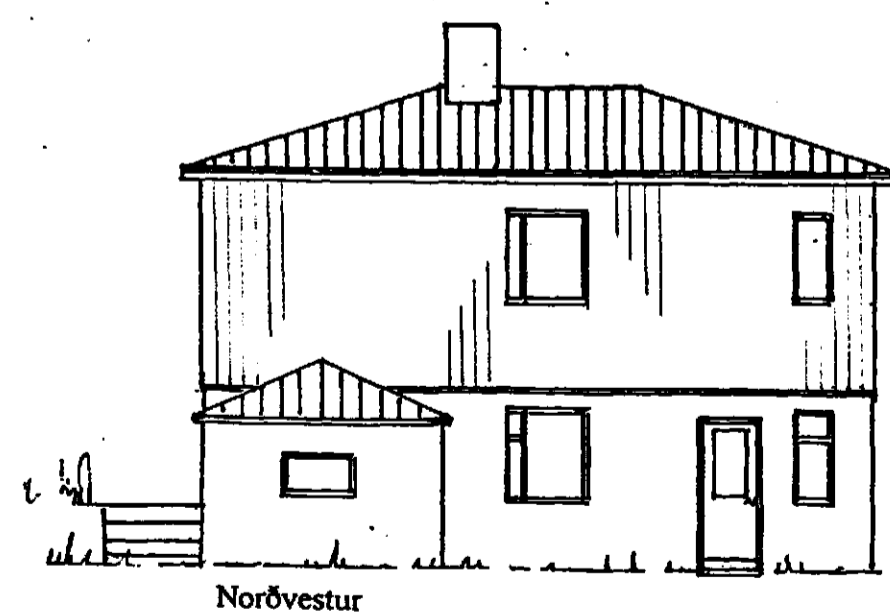
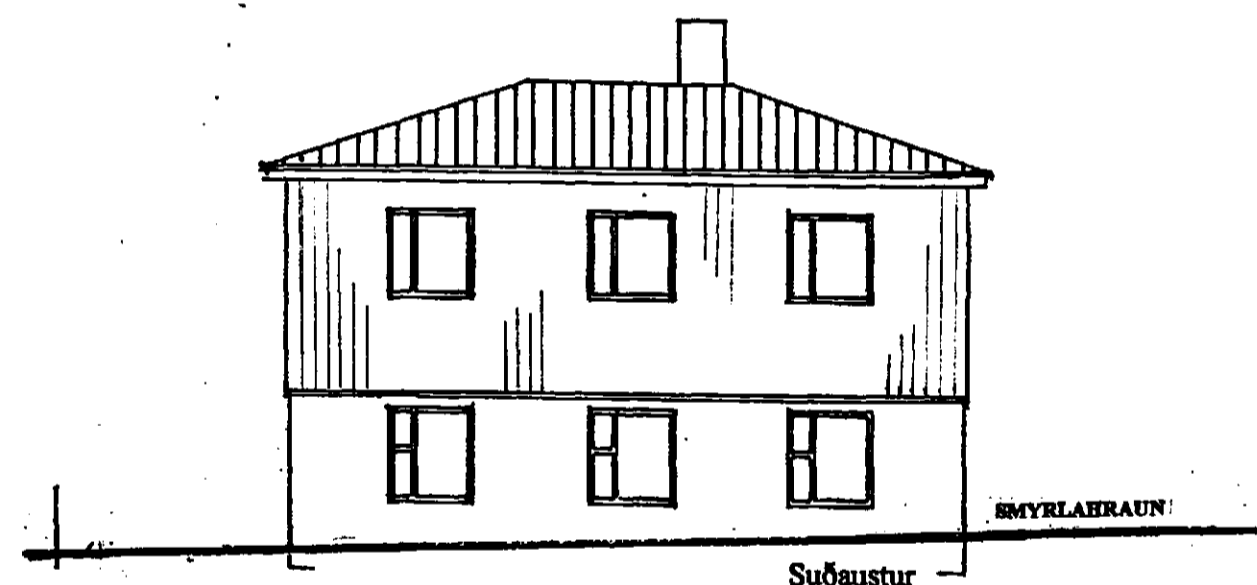
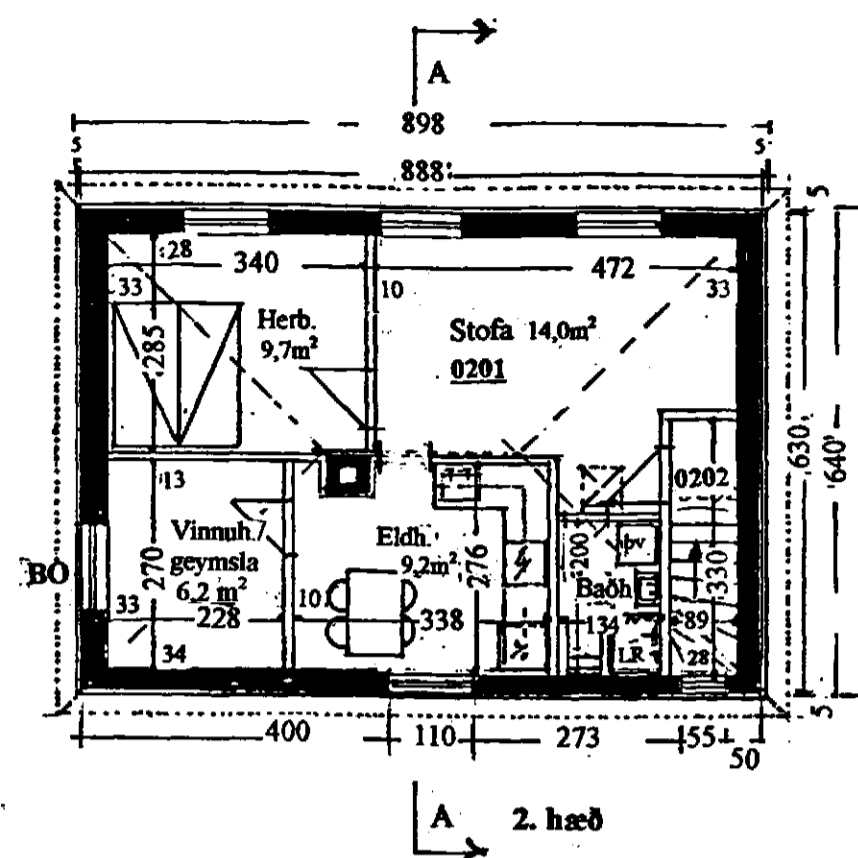
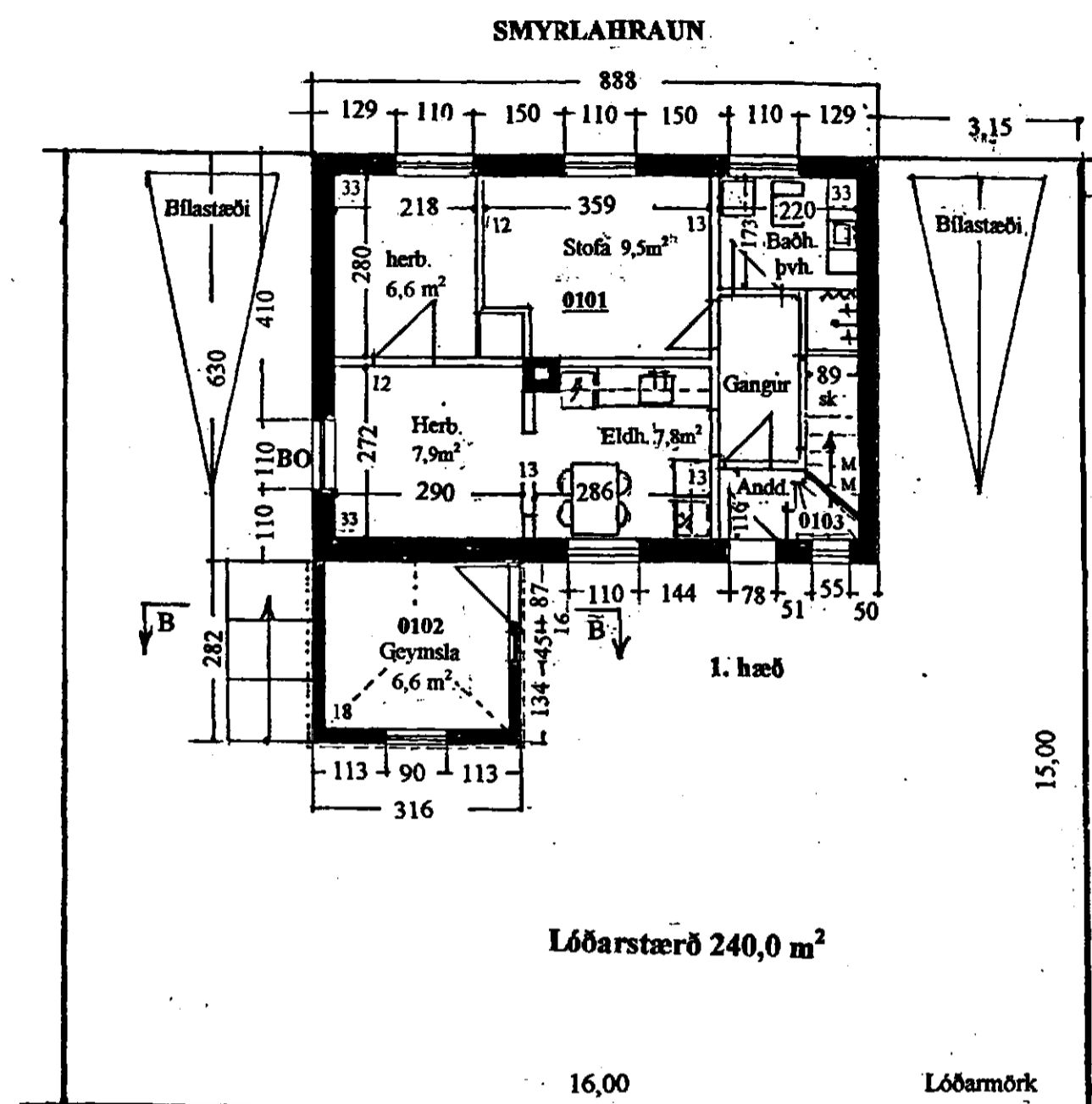

Breytingar frá samþykktum uppráttum eru:
 á gluggapóstum,
 á innra skipulagi íbúðar 1. hæðar; hluti af vegg á milli stofu og herbergis færður,
 á innra skipulagi íbúðar 2. hæðar,
 útveggir 2. hæðar klæddir Lavellaplasti.

Með vísan til gr. 12.8 í byggingarreglugerð nr. 441/1998 er bent á eftirfarandi:

- Húsið var upphaflega byggt sem einnar hæðar einbýlishús sbr. samþ. bygginganefndar 22/2 1923.
- Önnur hæð hússins var teiknuð af Gísla Þórðarsyni 8. maí 1943 og samþykkt af bygginganefnd 4/6 1943. Frá þeim tíma hefur húsið verið tvíbýlishús.

	30.11.99	Mhl. 01 og 03 sameinaðir. Vinnuherb. Vinnuh/geymsla. Geymsla 0102. Stigaandd 0103 Skraf. Lavellaplast á útitsmyndir.	
BR.	DAGS.	EDLI BREYTINGA	SIGN.
SMYRLAHRAUN 7 HAFNARFIRÐI			
ÚTLIT SNIÐ OG GRUNNMYNDIR			
MKV 1:100			
DAGS. OKT.99			
VERK NR. 9968			
TEIKN. NR. 0-01			
HANNAD			
TEIKNAD GH			
YFIRFARIÐ			
TÆKNIÞJÓNUSTA SIGURÐAR ÞORLEIFSSONAR ehf STRANDGÖTU 11 220 HAFNARFIRÐI SÍMI 555-4255 FAX 565-2875 E-mail taeknihjonusta@istandla.is			