SÓLBERG 4

Samþykkt á fundi bygginga-
nefndar þ. 20/2 1991
BYGGINGAFULLTRÚINN
í HAFNARFIRÐI

ÁSKILIÐ: AFSTÖÐUMYND VERÐI LAGFÆRÐ

AÐALUPPDRÁTTUR 3

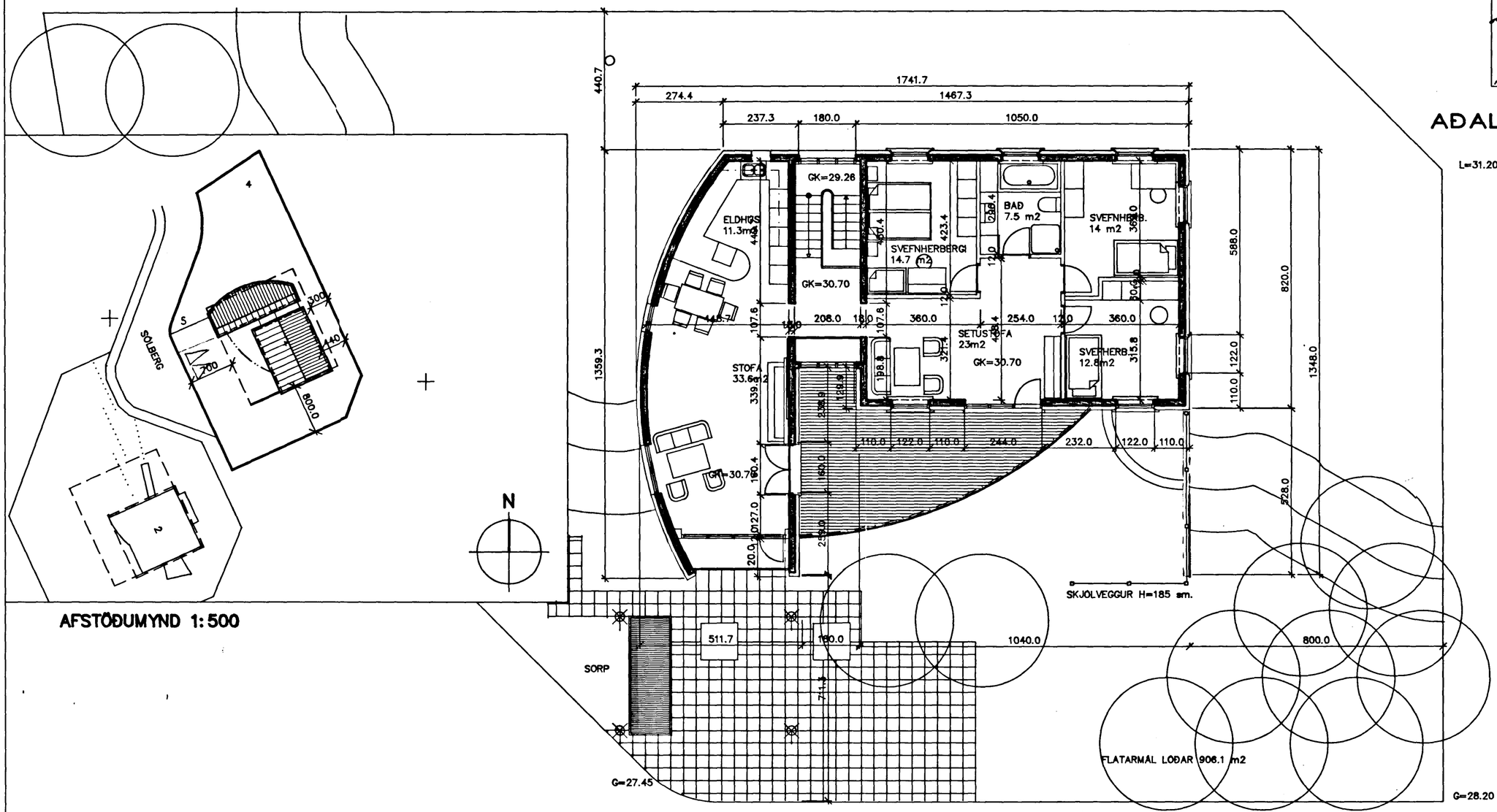

AFSTÖÐUMYND 1:500

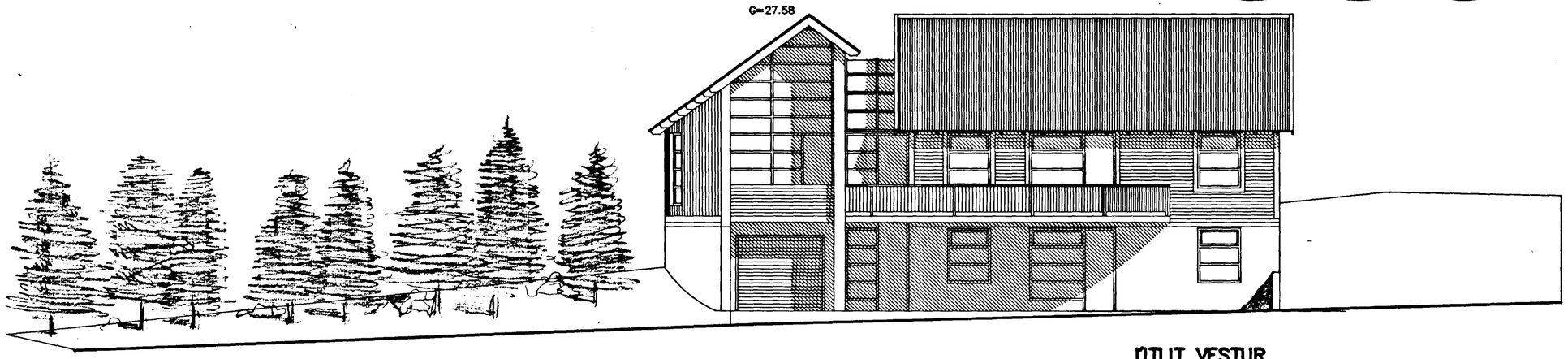

ÚTLIT VESTUR

ÖLL MÁL Í SM.

ATHUGASEMDIR STÆRÐIR 2. HÆÐAR.

BRÚTTÓFLATARMÁL = ~~154 m2~~ 156 M²	
BRÚTTÓRÚMMÁL = ~~700 m³~~ 1084	
FLATARMÁL LÓÐAR= 903.8 m2	
NÝTINGARHLUTFALL = 0.25	
HÚSIÐ ER MEÐ STEYNSTEYPTRI BURÐARGRIND EINANGRAÐ MEÐ STEINULL AÐ UTAN KLÆTT MÚRKERFI OG LÁRÉTTRI TIMBUR-KLÆÐNINGU	
ÞAK ER KLÆTT BÁRUJÁRNI.	
BRÚTTÓFLATARM. ALLS = ~~231 m²~~ 312	

DAGSETNING	21-11-1990
BREYTT	–
MÆLIKVARÐI	1:100
NÚMER Í TÖLVU	19-00.DWG
HANNAÐ	ÞJ
TEIKNAÐ	ÞJ

ÞORGEIR JONSSON ARKITEKT FAÍ
VALLARGERÐI 14, 200 KÓPAVOGI S: 91-41529

ÞJ