

Samþykkt á fundi bygginga-
nefndar p. 12/12 1991

BYGGINGAFULLTRÚINN
Í HAFNARFIRÐI

Sigur Björksson

Áskilið er samþykkt
Byggingaáhrifsmælingar ríkiss
Áskilið er samþykkt
Heilbrigðisráðs Matvæðing

4710

Allar hurðir inn í íbúðir verði 830 með fellipróskuld af viðurkenndri gerð með reykþéttingu í karmi.

Við allar brunaslöngur komi handslökkvitæki.

Viðvörðunarkerfi "Útljós" og neyðarlýsing verði sett í bygginguna samkvæmt reglugerð.

Stigahús reykkræst samkvæmt reglugerð.

Öll eldhús verða loftræst upp úr þaki með vélrænni loftræstingu.

Steypið verði í hverri íbúð og möguleiki á karbaði og þvottavél.

Dyrarop verði hvergi minni en 98 cm

Húsið er klætt og einangrað að utan. Einangrun og klæðning eru samtals 14 cm, sem bætist utan á húsið.

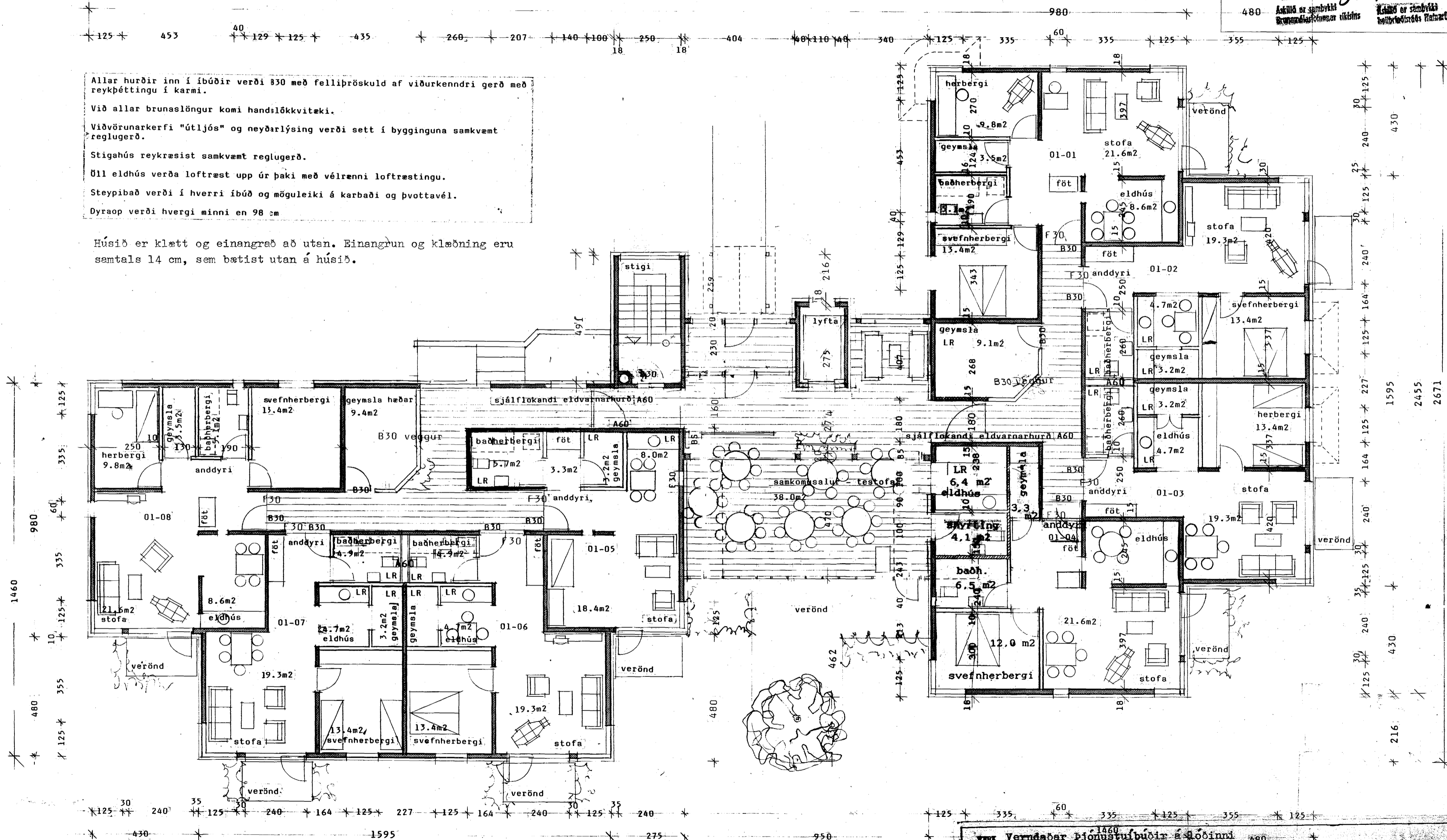

VERK Verndabær Þjónustubúðir á Lóðinni 1460
Sólvangsvegur 1-3 í Hafnarfirði
Fyrri áfangi
Grunnmynd fyrsta hæðar

ARKITEKTASTOFA
FINNS BJÖRGVINSSONAR OG
HILMARS PÓRS BJÖRNSSONAR
ADALSRÆTTI 8
101 REYKJAVÍK
SÍMI 11460
FAX 64505

NEILIVARÐI : 1:100 DAGS : 06.12.91 TEIKN.: VERK-TEIKN.ER.

2

Sigur Björksson

Í baðherbergjum íbúða er sturta og möguleiki á lausu baðkeri.

Breytt 20.12.1991 : Laufskáli, eldhús, lyfta og horn á göngum.