Samþykkt þann
04 FEB. 2002
Byggingafulltrúinn í Hafnarfirði
F.h. Kristján Þórarinsson

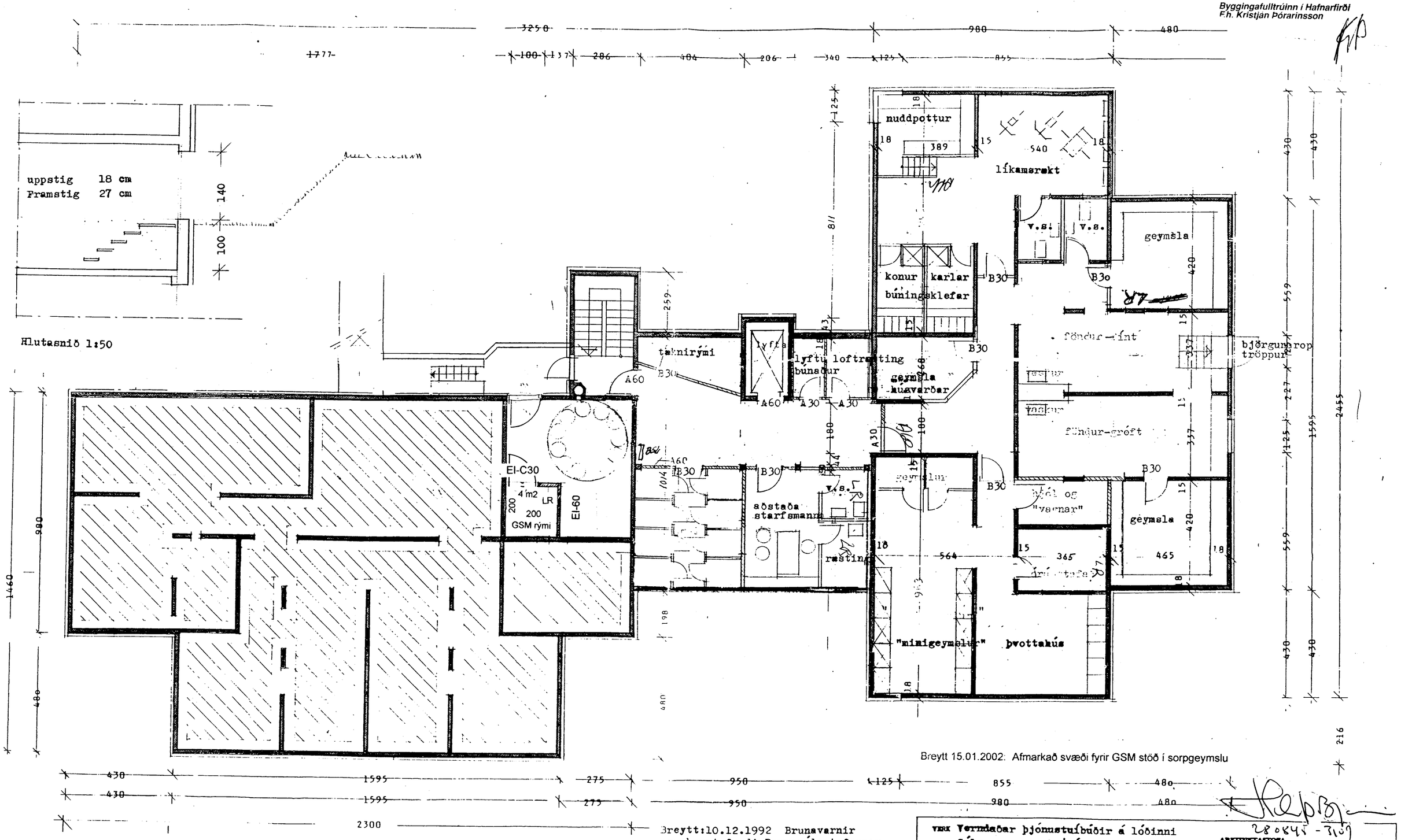

Breytt 15.01.2002: Afmarkað svæði fyrir GSM stöð í sorpgeymslu

Breytt:10.12.1992 Brunavarnir samkvæmt fundi Brunamálastofnunar

16.04.1993 : Tröppu við björgunarop breytt samkvæmt fyrirmælum byggingafulltrúaembættisins í Hafnarfirði

VERK Verndaðar þjónustuíbúðir á lóðinni
EFNI Sólvangsvegur 1-1 í Hafnarfirði.
Fyrri áfangi
Grunnmynd kjallara
MÆLIKVARDI : 1:100 DAGS : 06.12.91 TEIKN.: VERK-TEIKN.NR.

ARKITEKTASTOFA
FINNS BJÖRGVINSSONAR OG
HILMARS ÓRS BJÖRNSSONAR
ADALSTRÆTI 8
101 REYKJAVÍK
SÍMI 11460
FAX 624505

6