

05 MAR 2012
 Byggingunntunn / Hátunnar
 E. Hrólfur S. Gunnarsson

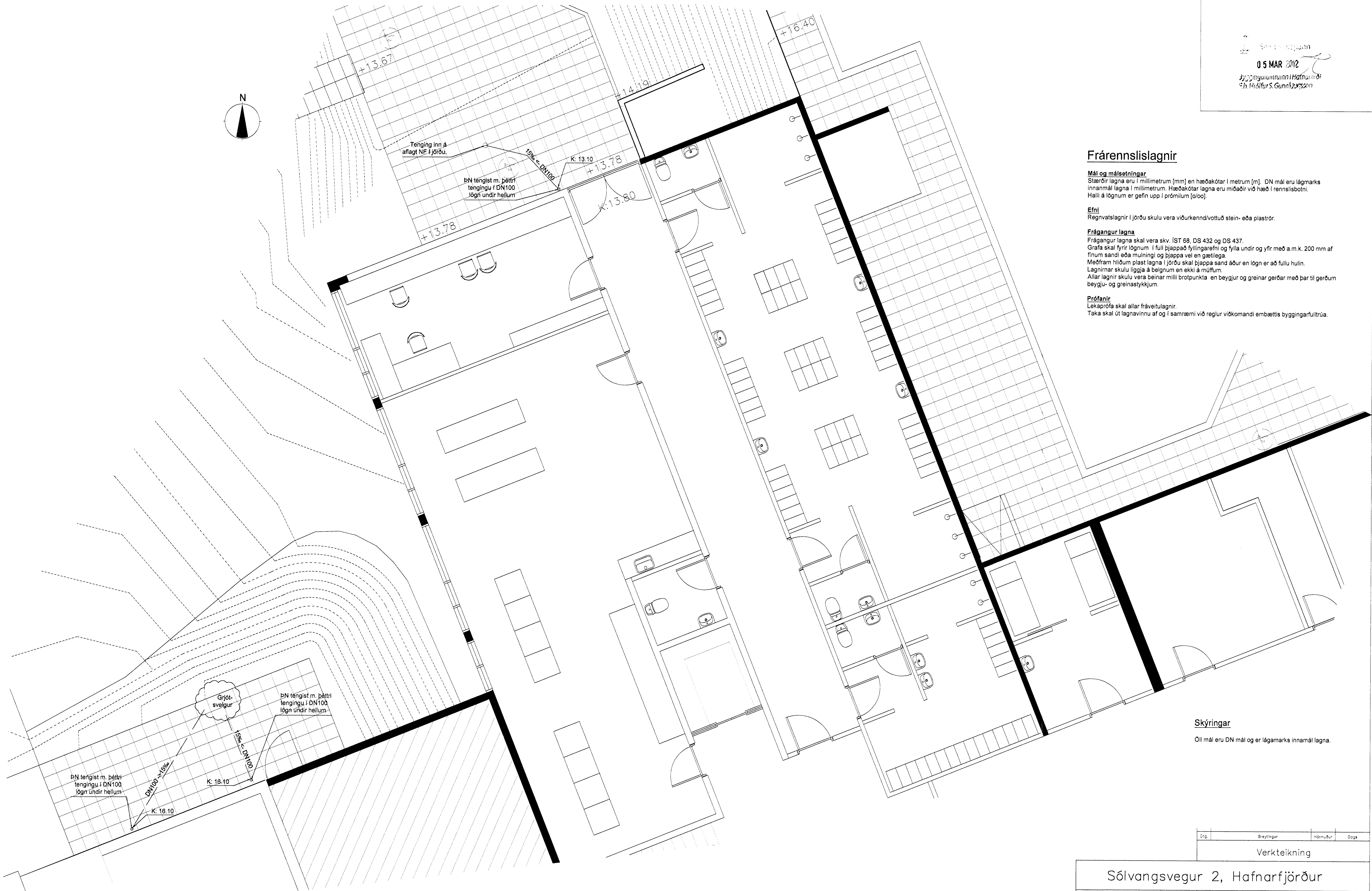
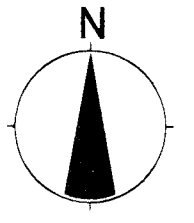

Frárennslislagnir

Mál og málsetningar
 Stærðir lagna eru í millimetrum [mm] en hæðakótar í metrum [m]. DN mál eru lágmarks innamál lagna í millimetrum. Hæðakótar lagna eru miðaðir við hæð í rennislótni. Halli á lögnum er gefin upp í prómilum [‰].

Efni
 Regnvatnslagnir í jörðu skulu vera víðurkennd/vottuð stein- eða plaströr.

Frágangur lagna
 Frágangur lagna skal vera skv. ÍST 68, DS 432 og DS 437. Gröfa skal fyrir lögnum í full þjappað fyllingarefni og fylla undir og yfir með a.m.k. 200 mm af fnum sandi eða mulningi og þjappa vel en gæstlega. Meðfram hlíðum plast lagna í jörðu skal þjappa sand áður en lagn er að fullu hulin. Lagnirnar skulu liggja á belgnum en ekki á múffum. Allar lagnir skulu vera beinar milli brotpunkta en beygjur og greinar gerðar með þar til gerðum beygju- og greinastykkjum.

Prófanir
 Lekaprófa skal allar fráveitlagnir. Taka skal út lagnavinnu af og í samræmi við reglur viðkomandi embættis byggingarfulltrúa.

Skýringar

Öll mál eru DN mál og er lágmarks innamál lagna.

Ótg.	Breytingar	Höfundur	Daga
Verkteikning			

Sólvangsvegur 2, Hafnarfjörður

Strendingur ehf. Verkfræðisjónusta Fiskergata 3-5 - 220 Hafnarfjörður Sími 565 5648, Fax 565 5647 vinstingur@strendingur.is	Fráveita, í jörðu	Teknið / málaf
	Grunnmynd, breytingar	SHG/SHG
Höfundur <i>Asmundur Steingrason</i> kt. 240545-4119	Daga 28.11.2011	Númer teikningar 301
Samþingjandi Sumarþingjandi	Málkorti 1:50	Bláskafi A1

