

SKÝRINGAR, SMÁSP. 2. HÆÐ NORDURÁLMA:

- ① SMÁ- OG LÁGSPENNUDÓSIR LIGGJA ÞÉTT SAMAN, RADDÓSIR.
- ② ROFA- OG TENGLADÓSIR FYRIR REYKSKYNJARA.
- ③ VEGGLJÓSAÐÓSIR FYRIR HURDARSEGLA BRUNA-VIDVÖRUNARKERFIS.
- ④ GREINAKASSI, MÍDADA ER VÍÐ STRIEBEL OG JOHN UK 210 N (H+B) 31x27cm, eða SAMBÆRILEGT.

//// = NIDURTEKID LOFT.

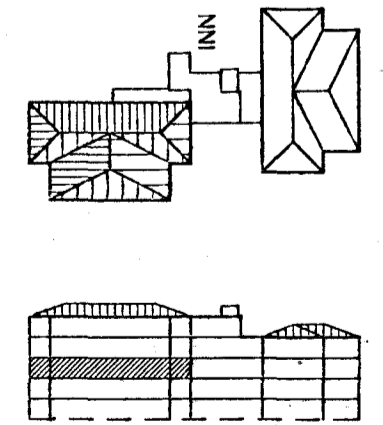

LYKILMYND M:1:1000

F:\VERK\2117\TEIKNING\GRUNNM\2H-NORD.DWG 11-06-93 18:06

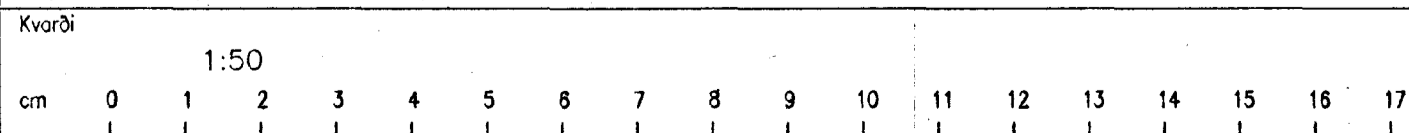

|            |                   |               |            |  |  |
|------------|-------------------|---------------|------------|--|--|
| Breyting D | Breyting C        | Breyting B    | Breyting A | Verkheiti<br>SÖLVANGSVEGUR 3 HAFNARFIRDI 2.ÁF.   | Verkhúti/Verknúmer<br>SMÁSPENNA 2.HÆÐ NORDURÁLMA |
|            | Hannað<br>JOS/JPA | Teiknað<br>EN | Yfirforið  | Dags.<br>MÁI '93                                 | Samp.  |
|            |                   |               |            | <b>Rafhönnum</b><br>Ármúla 42,<br>Sími 91-814833 | Teikningarnúmer<br>45-2-5425                     |
|            |                   |               |            |  | Blöð nr.<br>22                                   |
|            |                   |               |            |  | Breyting   |