

ÚTLIT TIL NORDAUSTURS

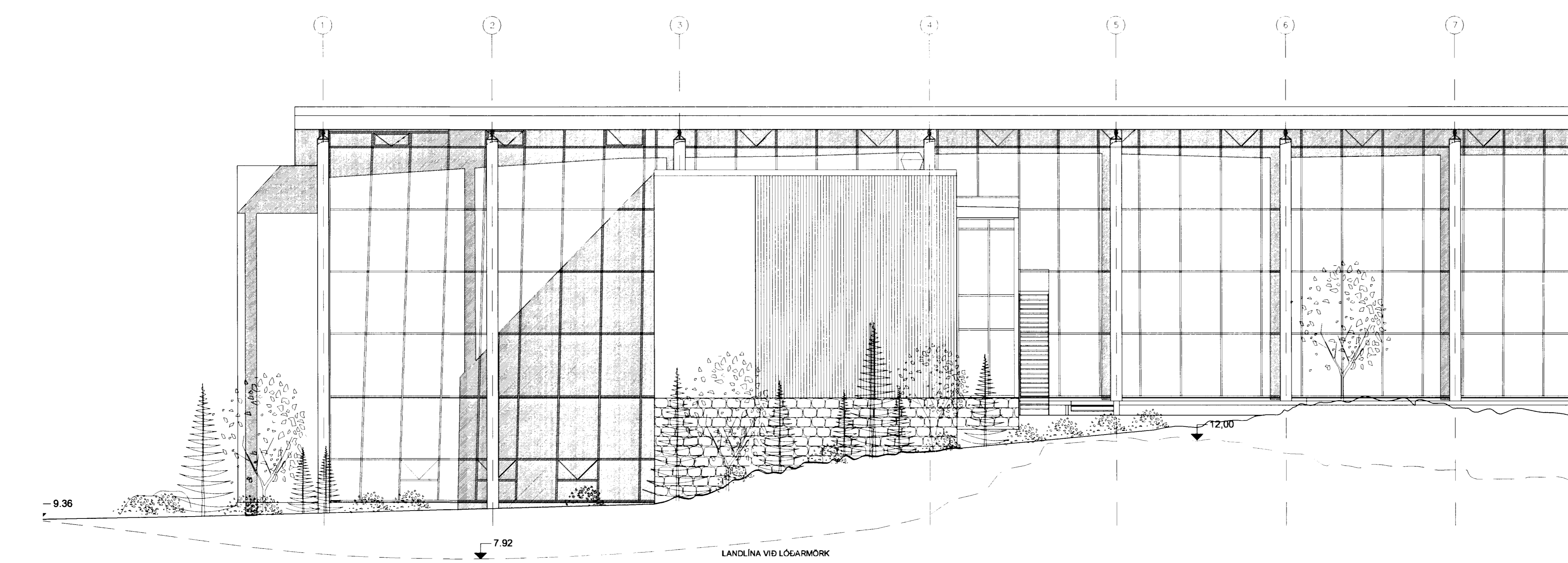

ÚTLIT TIL SUÐVESTURS

Breytingar á teikningu  
Teikning lögð fyrir byggingarnefnd: 03.10.2001  
Áorðnar breytingar síðan 03.10.2001: fellsígl settur víð svalir úr bókasafni, sorpgemla hækkuð, land upp við palla á suðvesturhlöð hækkuð.

*Sigríður Ólafsdóttir 071070 24/6/03*

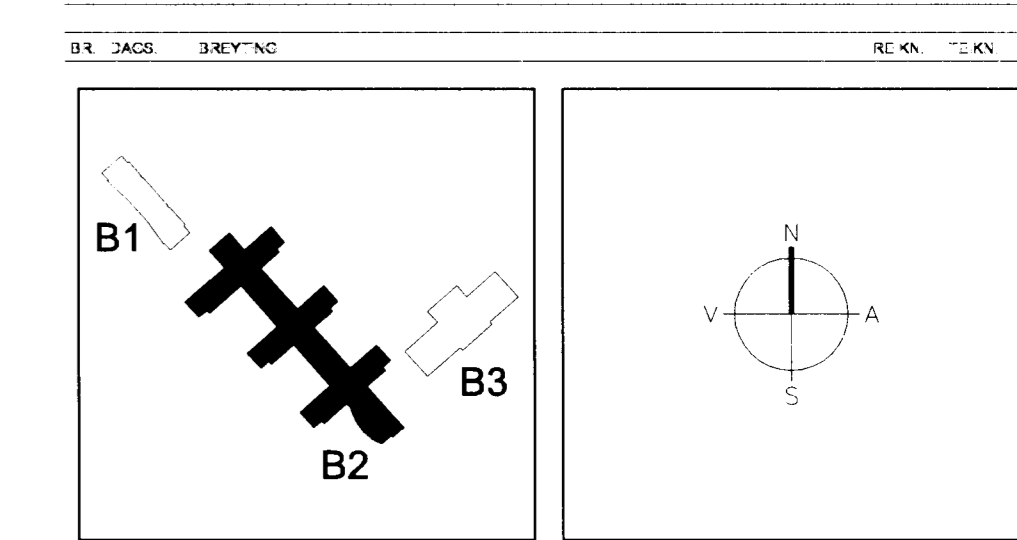

**ARKITEKTAR**  
BERGSTADASTRÆTI 10, RVK.  
Sími 551-1460, netfang arkitekt@eshoff.is

**FINNUR BJÖRGVINSSON**  
**HILMAR ÞÓR BJÖRNSSON**  
**SIGRÍÐUR ÓLAFSDÓTTIR**

**LANDMÖTUN**  
EINAR E. SÆMUNDSEN  
INGIBJÖRG KRISTJÁNSDÓTTIR  
MARGRÉT SIGURDARDÓTTIR

**VSÓ**  
VSÓ RÁÐGJÖF

**SÓLVANGSVEGUR 4**  
**LÆKJARSKÓLI**

SKÓLABYGGING  
ÚTLIT TIL N-AUSTURS OG S-VESTURS  
REYNDARTEIKNING

HANNADEIKN  
ATH.  
SAMÞYKKT

SÓ  
FB

Stökkvilið höfuðborgarsvæðisins h.s.  
*23/6/03 BK*

SKV. NR. 1:100  
VERNR. REYKJAVÍK 13.06.2002

TEKNI. NR. REYKJAVÍK 13.06.2002