



Samþykkt þann

05 JUNI 2000

Byggingatulltrúinn í Hafnarfirði
Erlingur Hjartmannsson
Dr. S. Halldóttir

NORÐURHLID

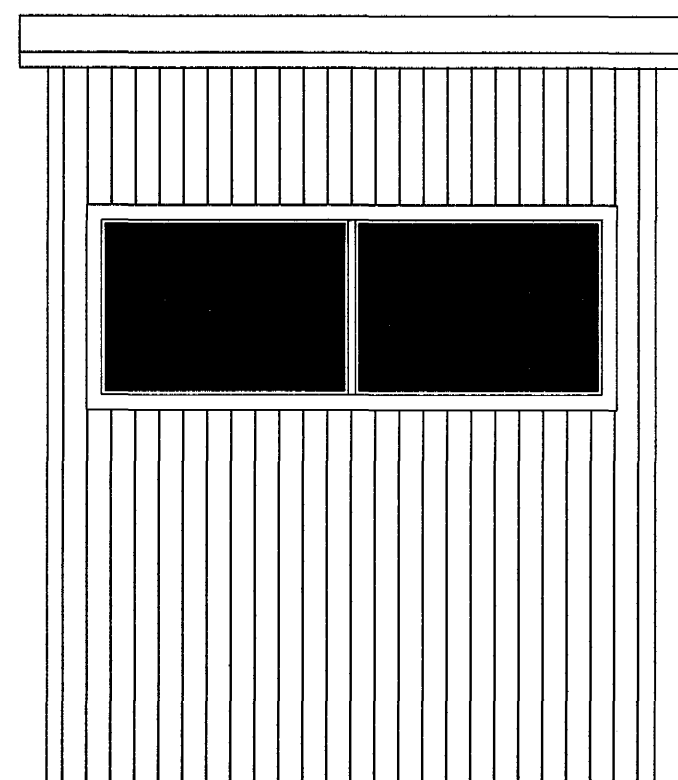

AUSTURHLID

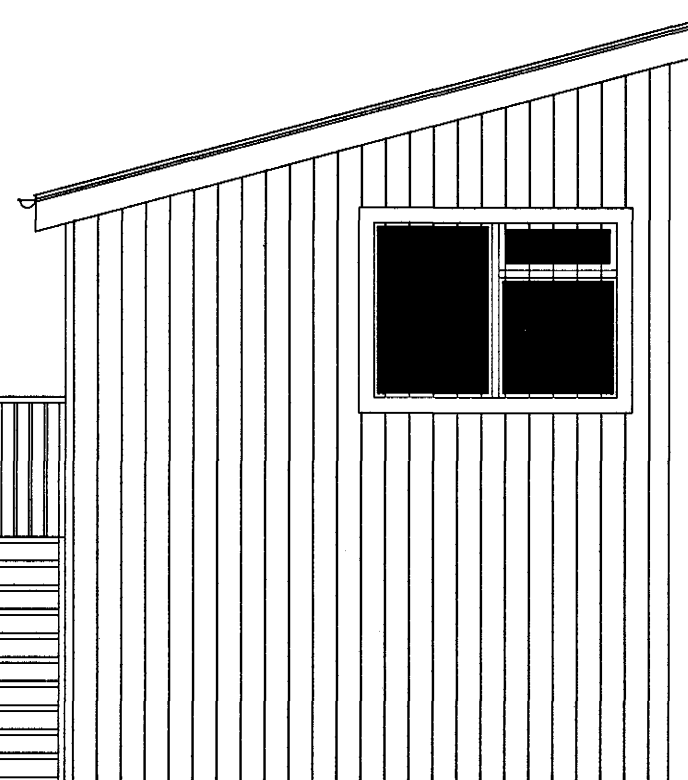

SUDURHLID

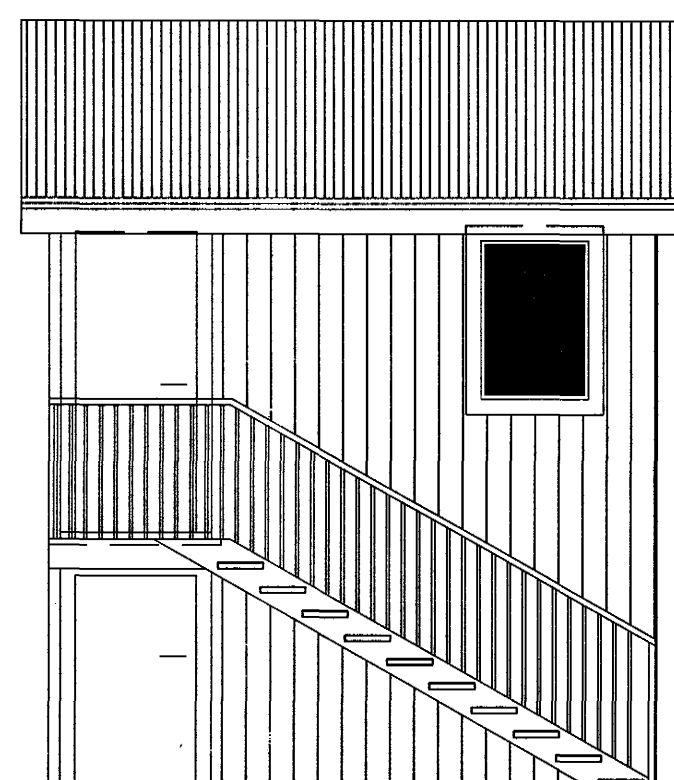

VESTURHLID

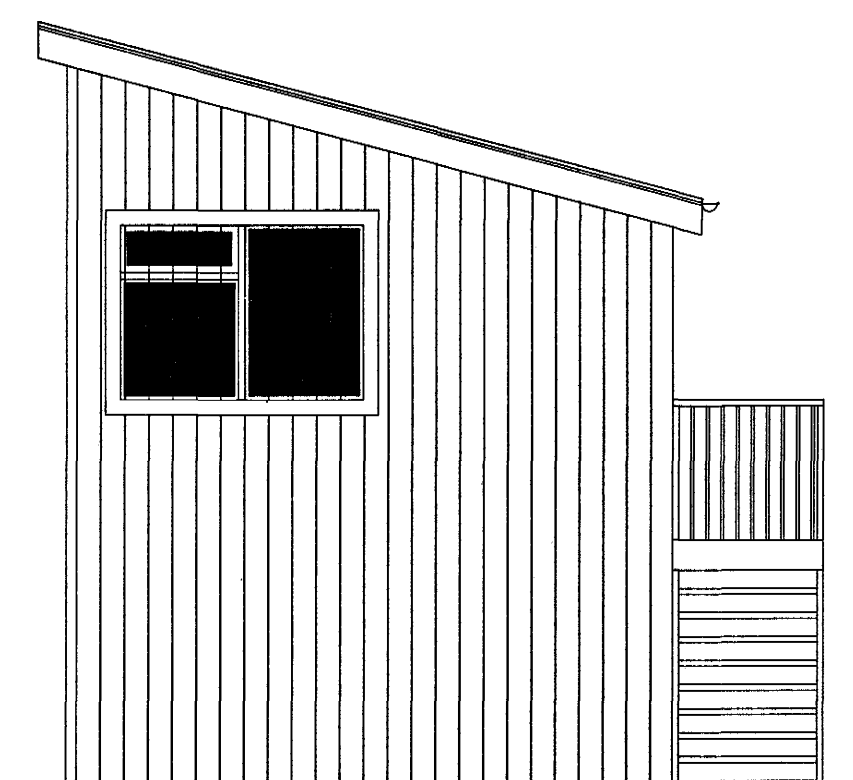

DÓMPALLUR
GRUNNM. 1:50
MATSHLUTI 02

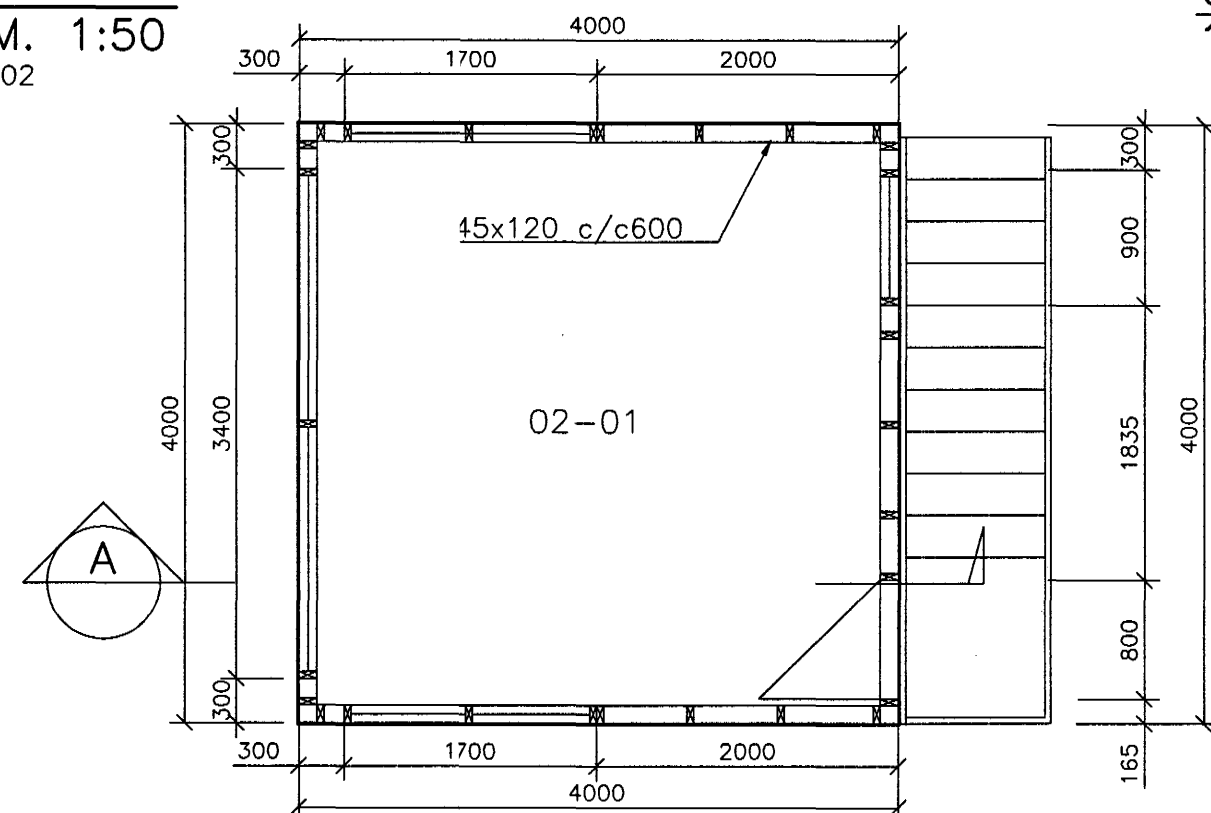

SNID A
1:50

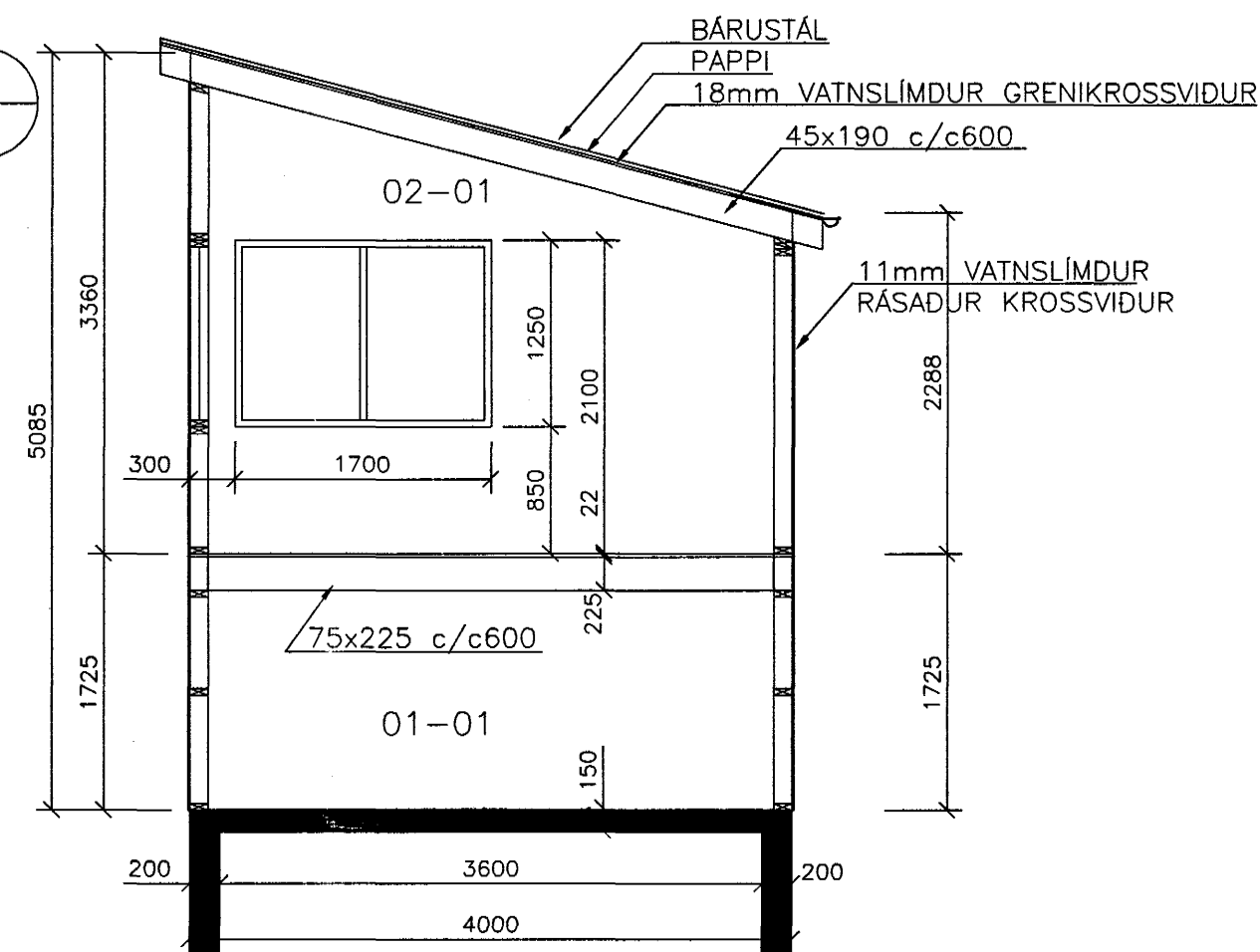

BYGGINGARLÝSING:

NÝBYGGINGARNAR ERU DÓMPALLUR OG 5 DÓMHÚS, SEM NOTUD ERU VEGNA DÓMA Í HESTAIÞRÓTTUM Á ÍÞRÓTTASVÆÐI SÖRLA. DÓMPALLUR OG DÓMHÚS STANDA Á STEYPTUM GRUNNI.

DÓMPALLURINN ER EIN OG HÁLF HÆÐ ÞAR SEM NEDRI HÆÐIN ER HÁLF HÆÐ OG ÆTLUÐ TIL GEYMSLU ÁHALDA. STIGI UPP Á EFRI HÆÐINA ER UTANÁLIGGJANDI WELAND STÁLSTIGI EDA SAMSVARANDI. HANDRÍÐ STIGA ER MEÐ LÓDRÉTTUM STÁLRIMLUM c/c100 OG HÆÐ ER 1000mm MÆLT LÓDRÉTT UPP AF ÞREPBRÚN. UPPBYGGING STIGA ER Í SAMRÆMI VÍÐ BYGGINGAREGLUGERÐ. HANDLISTI KEMUR Á VEGG HÚSS Í STIGA.

LÓDRÉTTAR STÖÐIR Í DÓMPALLI OG DÓMHÚSUM ERU HEFLADAR 45x120 OG LÁRÉTT LAUSHOLT ÚR SAMA EFNI c/c 600-800mm. AD UTAN ERU HÚS KLÆDD MEÐ 11mm ÞYKKUM VATNSLÍMDUM RÁSUDUM "OREGON PINE" KROSSVIÐI SEM NEGLIST Í STÖÐIR OG LAUSHOLT MEÐ 150mm MILLIBILI OG MYNDAR ÞAR MEÐ STIFINGU.

AD OFAN ERU ÞÖK KLÆDD MEÐ 18mm VATNSLÍMDUM GRENIKROSSVIÐI, PAPPJA OG BÄRUSTÁLI. ÚTVEGGIR OG ÞÖK HÚSANNA ERU DÖKKGRÆN AD UTAN EINS OG REIÐHÖLL SÖRLA. AD INNAN ERU HÚSIN ÓEINANGRUD OG ÓKLÆDD. GLUGGAR ERU MEÐ TVÖFÖLDU EINANGRUNARGLERI. ENGAR LAGNIR ERU Í HÚSUNUM, EN ÞAU ERU EINUNGIS NOTUD TIL DÓMSSTARFA Í HESTAIÞRÓTTUM.

BÍLASTÆÐI FYRIR ALLT ÍÞRÓTTASVÆÐI SÖRLA ERU AUSTAN REIDSKEMMUNNAR.

SNYRTINGAR FYRIR ALLT ÍÞRÓTTASVÆÐI SÖRLA, ERU Í REIDSKEMMUNNI.

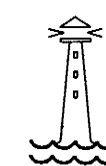

HAFNARFJARÐARBÆR
UMHVERFIS- OG TÆKNISVIÐ

VSB VERKFRÆÐISTOFA



BAEJARHRAUNI 20 220 HAFNARFJÖRÐUR
SÍMI 565-1340 FAX 565-1341
Netfang: vsb@vsb.is, kt:710796-2899

Tekning
númer:

SÖRLI ÍÞRÓTTASVÆÐI
DÓMPALLUR
GRUNNMYNDIR ÚTLIT OG SNIÐ

A : 28.03.00 VIÐBÓTAR SKÝRINGARTEXTI-BG

Hannað: BG Telkað: LA Yfirgafið:
Mál: 1:50 Samþykkt: Björn Guðmundsson
Dags: 27.03.00 Nr: 99817-A02-A