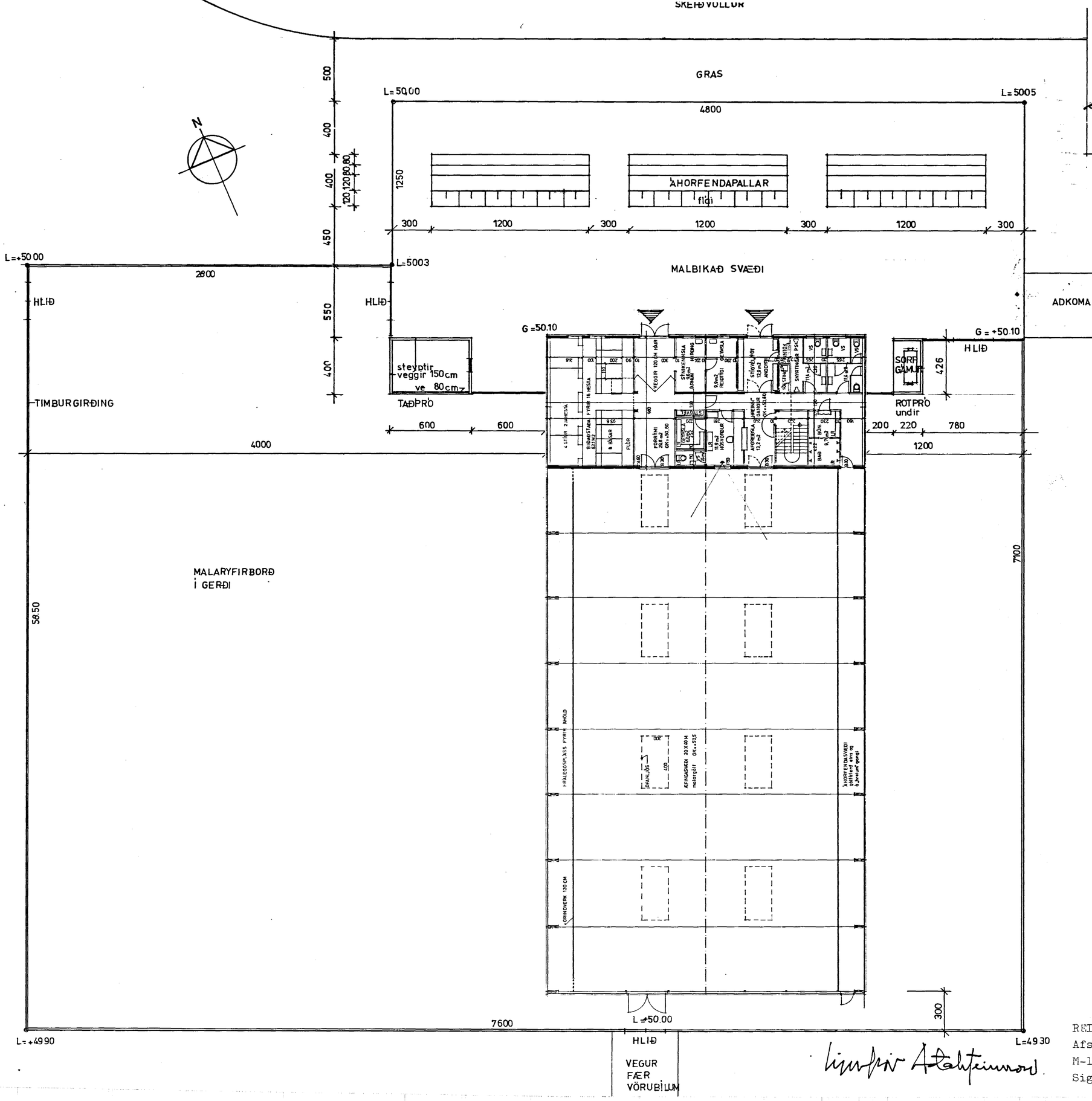


Sampykkt á fundi bygginga-
nefndar þ. 6/3 1991
BYGGINGAFULLTRÚINN
Í HAFNARFIRÐI

Áskilið er sampykki
Hafnarfjarðar

Áskilið er sampykki
Brunamálastofnunar ríkisins

REIÐSKEMMA SÖRLA VIÐ KALDÁRSELSVEG
Afstöðumynd af skemmu og gerði BL 03
M-1:200 01.03.1991
Sigurþór Aðalsteinsson, arkitekt fAÍ