

NORÐURHLIÐ

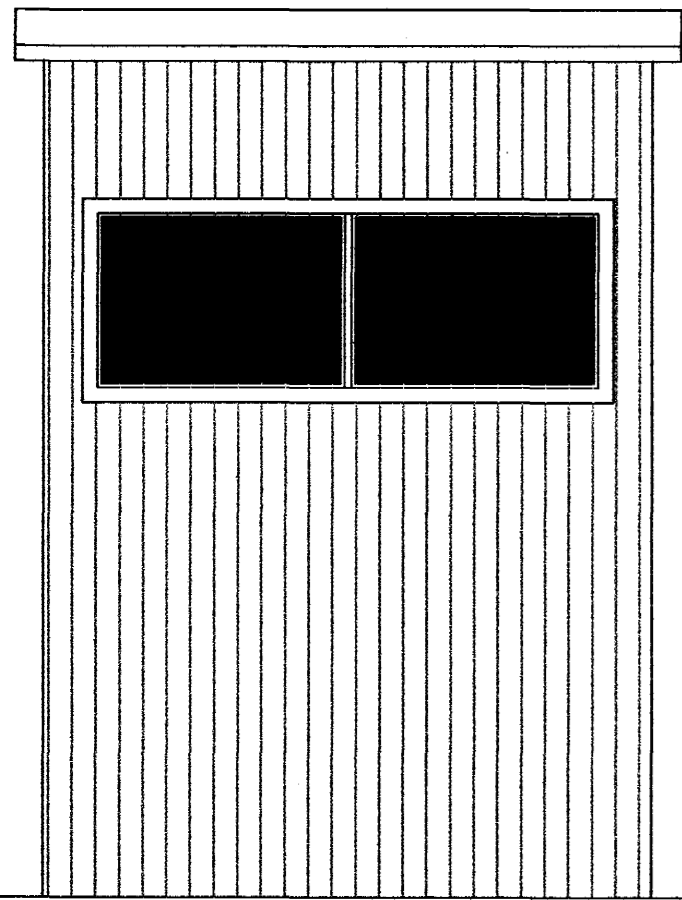

AUSTURHLIÐ

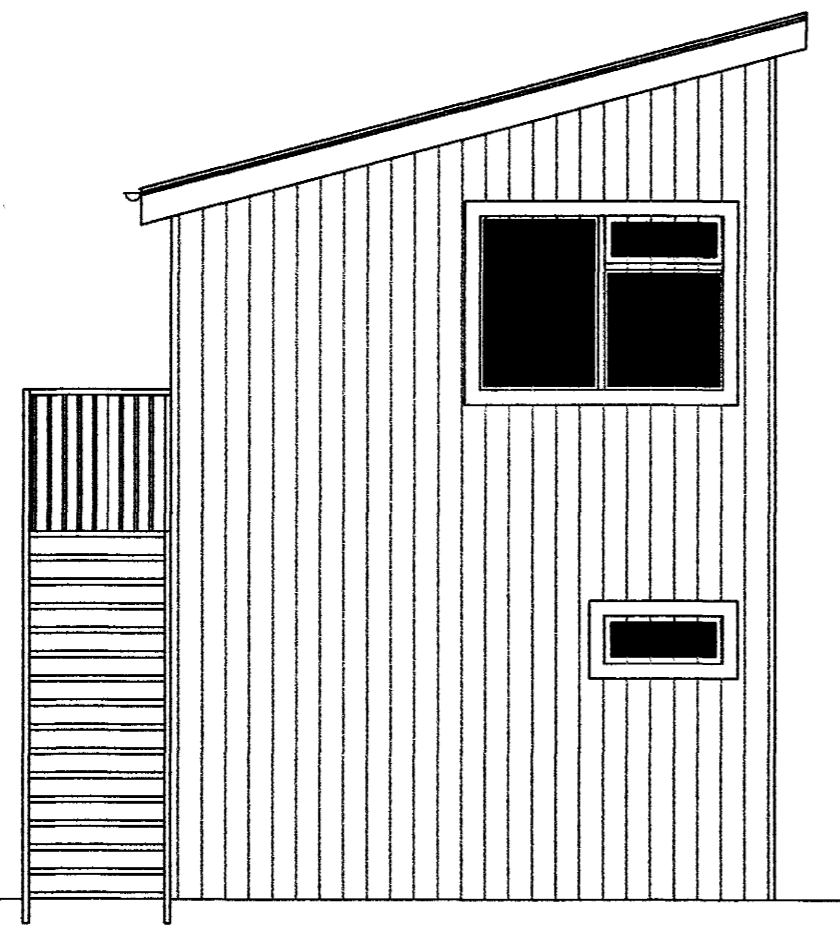

SÚÐURHLIÐ

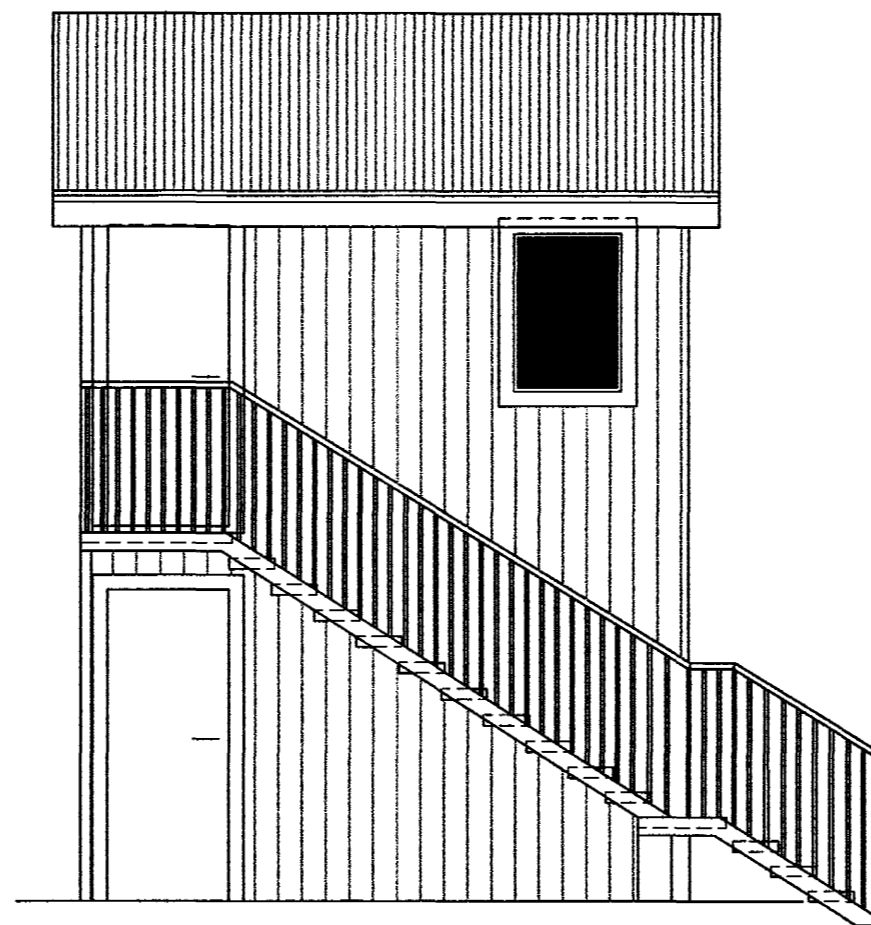

VESTURHLIÐ

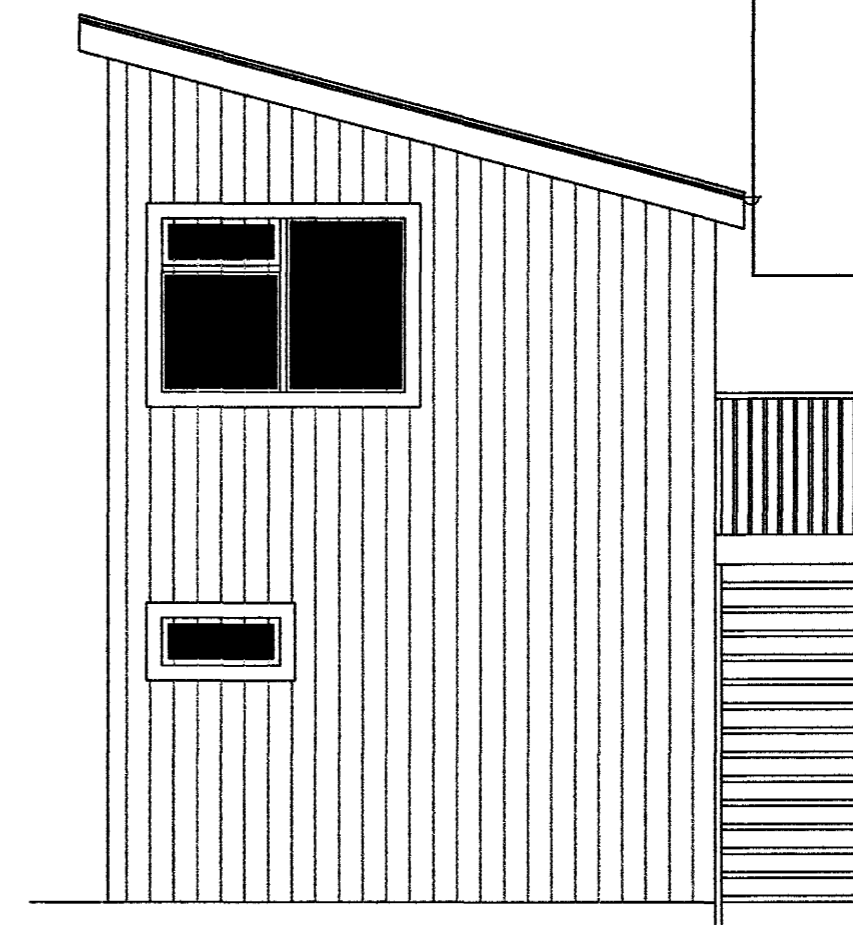

Samþykkt þann

17 JULI 2000

Byggingafulltrúinn í Hafnarfirði
F.h. Sigurbjartur Halldórsson

Sigurbjartur Halldórsson

DÓMPALLUR
GRUNNM. 1:50
MATSHLUTI 02

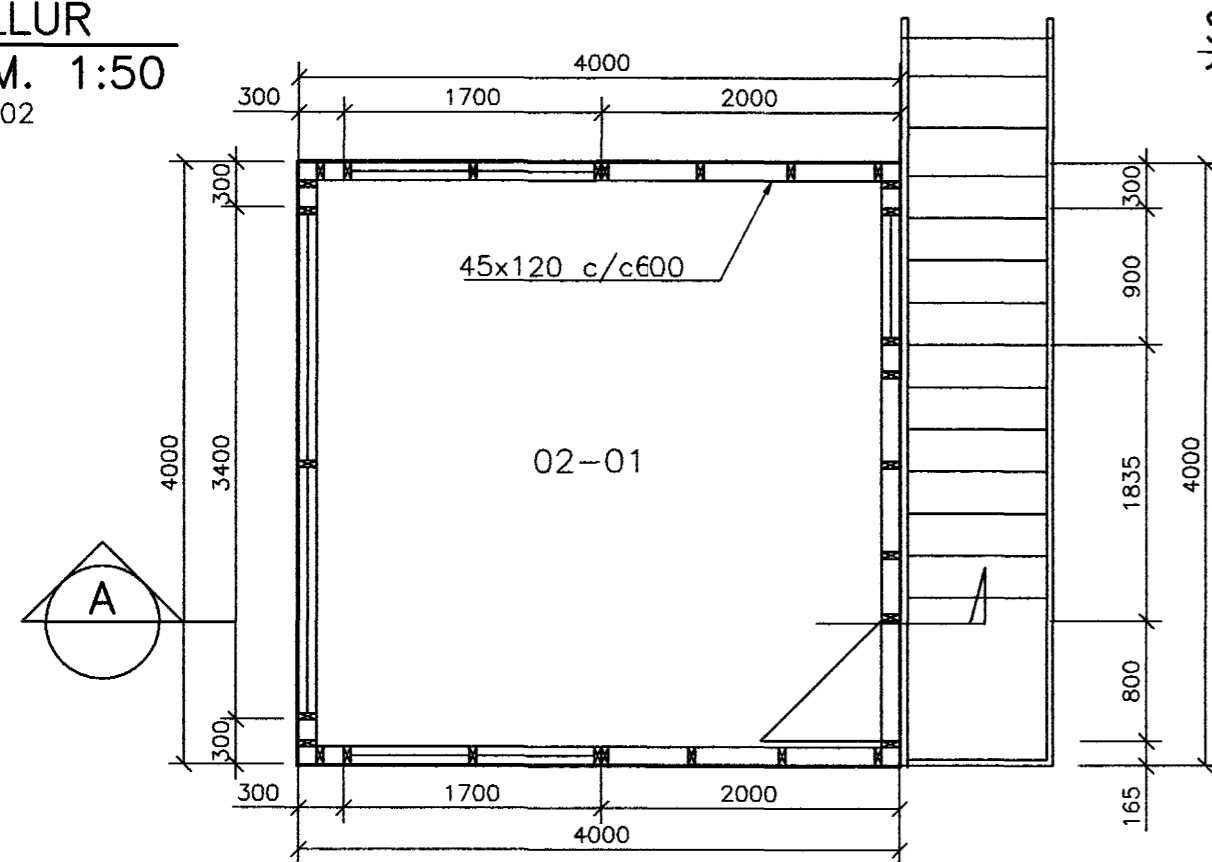

SNIÐ A
1:50

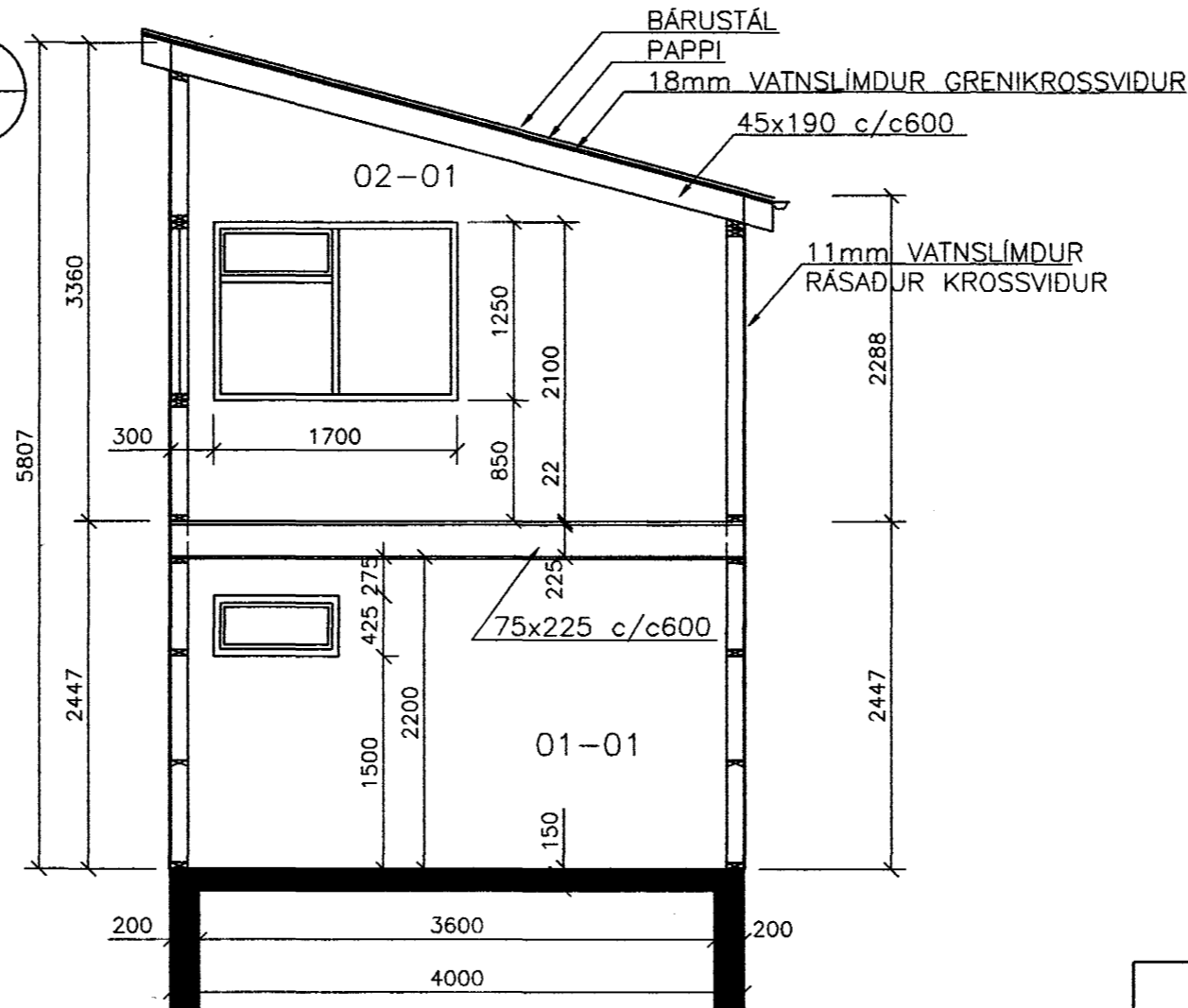

BYGGINGARLÝSING:

NÝBYGGINGARNAR ERU DÓMPALLUR OG 5 DÓMHÚS, SEM NOTUÐ ERU VEGNA DÓMA Í HESTAÞRÓTTUM Á ÞRÓTTASVÆÐI SÖRLA. DÓMPALLUR OG DÓMHÚS STANDA Á STEYPTUM GRUNNI.

DÓMPALLURINN ER TVÉR HÆÐIR ÞAR SEM NEDRI HÆÐIN ER ÆTLUÐ TIL GEYMSLU ÁHALDA. STIGI UPP Á EFRI HÆÐINA ER UTANÁLIGGJANDI WELAND STÁLSTIGI EDA SAMSVARANDI. HANDRÍÐ STIGA ER MEÐ LÓÐRÉTTUM STÁLRIMLUM c/c100 OG HÆÐ ER 1000mm MÆLT LÓÐRÉTT UPP AF ÞRÉPBRÚN. UPPBYGGING STIGA ER Í SAMRÆMI VIÐ BYGGINGAREGLUGERÐ. HANDLISTI KEMUR Á VEGG HÚSS Í STIGA.

LÓÐRÉTTAR STODIR Í DÓMPALLI OG DÓMHÚSUM ERU HEFLADAR 45x120 OG LÁRÉTT LAUSHOLT ÚR SAMA EFNI c/c600-800mm, AD UTAN ERU DÓMHÚS KLÆDD MEÐ 11mm ÞYKKUM VATNSLIMDUM RÁSUDUM "OREGON PINE" KROSSVIÐI SEM NEGLIST Í STODIR OG LAUSHOLT MEÐ 150mm MILLIBILI OG MYNDAR ÞAR MEÐ STÍFINGU. DÓMPALLUR ER KLÆDDUR AD UTAN MEÐ 9mm VATNSHELDUM GRENIKROSSVIÐ, SEM NEGLIST EINS OG AD OFAN ER LÝST. VEGGIR DÓMPALLS ERU KLÆDDIR UTAN Á KROSSVIÐINN MEÐ 0.63mm BÁRUSTÁLI AF SÖMU GERÐ OG LIT OG REIDHÖLL SÖRLA. BÁRUSTÁL SKAL NEGLA Í LAUSHOLT OG STODIR.

AD OFAN ERU ÞÖK KLÆDD MEÐ 18mm VATNSLIMDUM GRENIKROSSVIÐI, PAPPÁ OG BÁRUSTÁLI. ÚTVEGGIR OG ÞÖK HÚSANNA ERU GRÁ AD UTAN EINS OG REIDHÖLL SÖRLA. AD INNAN ERU HÚSIN ÓEINANGRUÐ OG ÓKLÆDD. GLUGGAR ERU MEÐ TVÖFÖLDU EINANGRUNARGLERI. ENGAR LAGNIR ERU Í HÚSUNUM, EN ÞAU ERU EINUNGIS NOTUÐ TIL DÓMSSTARFA Í HESTAÞRÓTTUM.

BÍLASTÆÐI FYRIR ALLT ÍÞRÓTTASVÆÐI SÖRLA ERU AUSTAN REIDSKEMMUNNAR. SNYRTINGAR FYRIR ALLT ÍÞRÓTTASVÆÐI SÖRLA, ERU Í REIDSKEMMUNNI.



HAFNARFJARÐARBÆR
UMHVERFIS- OG TÆKNISVIÐ

VSB VERKFRÆÐISTOFA



BÆJARHRAUNI 20 220 HAFNARFJÖRÐUR
SÍMI 565-1340 FAX 565-1341
Netfang: vsb@vsb.is, kt:710796-2899

Teikning
númer:

SÖRLI ÍÞRÓTTASVÆÐI
DÓMPALLUR
GRUNNMYNDIR ÚTLIT OG SNIÐ

B : 12.07.00 DÓMPALLUR HÆKKADUR UM 722mm. B.G.

A : 28.03.00 VIÐBÓTAR SKÝRINGARTEXTI-BG

Hannað: BG

Telknað: LÁ

Yfirfarir:

Mál: 1:50

Samþykkt: *Sigurbjartur Halldórsson*

Dags: 28.02.2000

Nr: 99817-A02-B

180550
-4889