

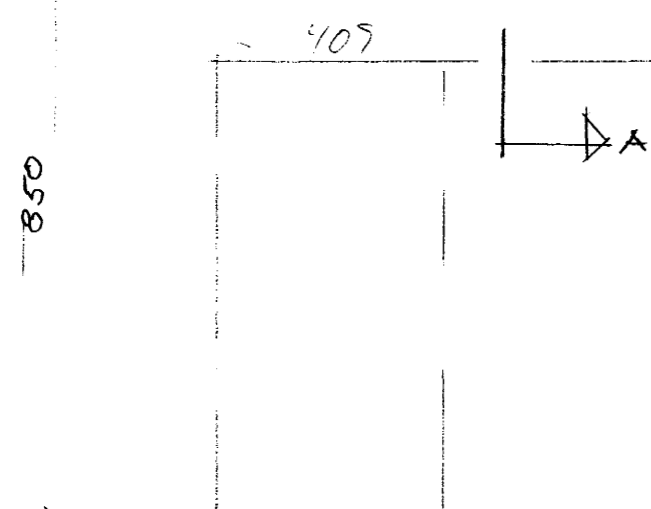

*RP*

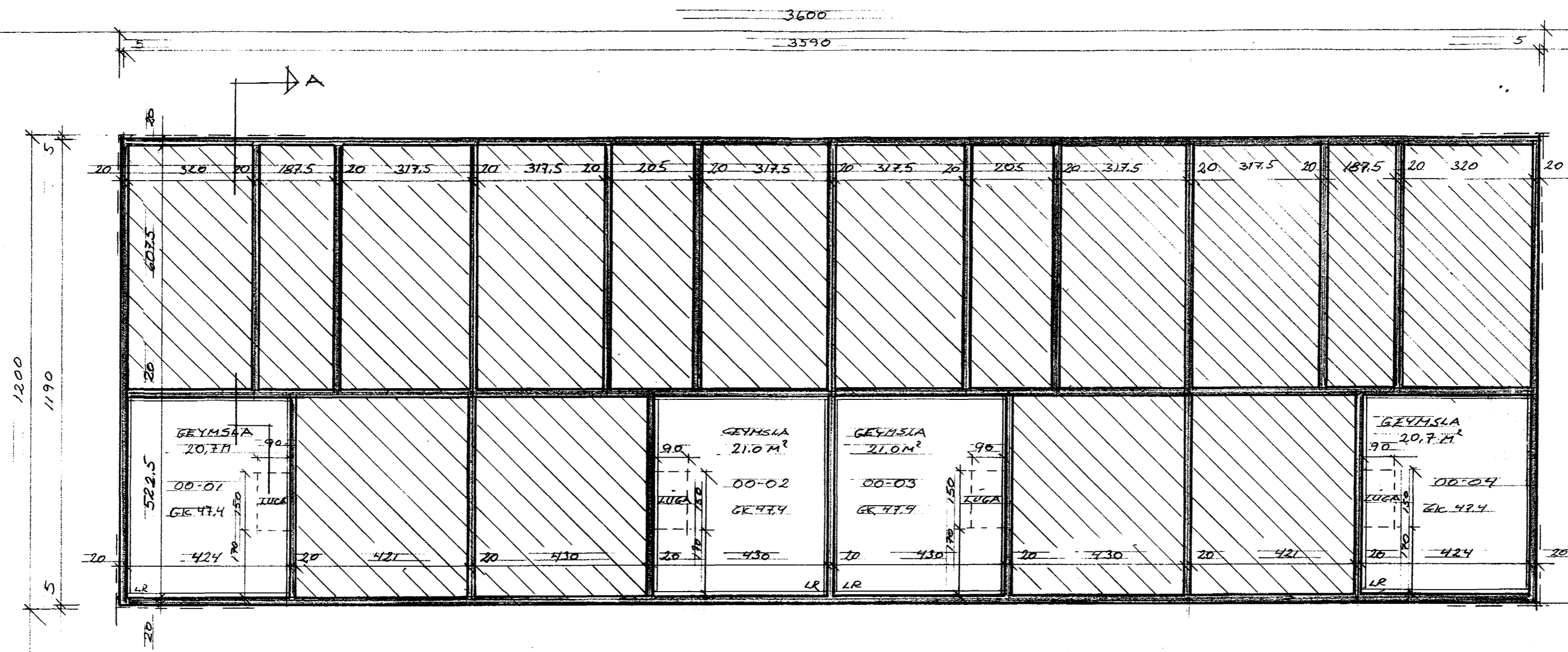

GRUNNMYND KJALLARA M=1:100

Skjalnúmer: 188188		Skrásetjari: Erlendur Arn Hjálmarsson															
Landnúmer: 01		Kennitala: 100355-5239															
Matshlutanúmer: 01		Utgáfa: 4.01 Dags: 31.09.2000															
Uppskipting og lýsing		Stærðir															
D0	D1	D2	D3	D4	D5	D5M	D6	D7	D8	D9	D10a	D10b	D11	D12	D16	D17	
Lokun	Rými hæð	Nokun laud	Höskur fólkun	Sígar hald	borðfötur m²	Málstær m²	Sögur m²	Op m²	brúðstólur m²	brúðstólur sh < 1,8	Sáttar m²	Sáttar m²	Brúð rúm m²	Húsnæð m²	Birt fótarmál m²	Rokmála skiptaróm m²	Stíla rúm m²
					532,0	0,0	0,0	5,6	526,4	0,0			1.947,2	485,7	524,6		1.706,621
														86,4			
					100,0	0,0	0,0	0,0	100,0	0,0			230,0	83,4	100,0		
A	0001	Geymsla	N	0101	25,1				25,1		2,30	2,30	57,7	20,7	25,1	2,30	47,610
A	0002	Geymsla	N	0102	24,9				24,9		2,30	2,30	57,3	21,0	24,9	2,30	48,300
A	0003	Geymsla	N	0103	24,9				24,9		2,30	2,30	57,3	21,0	24,9	2,30	48,300
A	0004	Geymsla	N	0104	25,1				25,1		2,30	2,30	57,7	20,7	25,1	2,30	47,610
					432,0	0,0	0,0	5,6	426,4	0,0			1.630,8	402,3	424,6		
A	0101	Hesthús	N	0101	108,0			1,4	106,6		3,00	4,55	407,7	99,7	106,6	3,78	376,866
A	0102	Hesthús	N	0102	108,0			1,4	106,6		3,00	4,55	407,7	101,7	106,6	3,78	384,426
A	0103	Hesthús	N	0103	108,0			1,4	106,6		3,00	4,55	407,7	101,7	106,6	3,78	384,426
A	0104	Hesthús	N	0104	106,2			1,4	104,8		3,00	4,55	400,1	97,9	104,8	3,77	369,083
A	0105	Inntakrymi	T	X	1,8				1,8		4,04	4,44	7,6	1,3			

Athugasemdir  
Vá útreikningur á netto rýmum er ekki tekið tillit til innveggja  
Sorggeymsla: sorggeymsla 0106 tilh. einingum 0101 og 0102 og sorggeymsla 0107 tilh. Einingum 0103 og 0104.

Eignarhald		Skiptaróm mál	
Eignarhald	Nokun laud	Birt fótarmál m²	Sérgn og sameign m²
0101	Hesthús	131,7	424,476
0102	Hesthús	131,5	432,726
0103	Hesthús	131,5	432,726
0104	Hesthús	129,9	416,893
Allt		524,6	1.706,621

SÖRLASKEIÐ 13 HAF. 101  
GRUNNMYND M=1:100  
BR 31.09.00 DAGS. 30.09.00  
ERLENDUR HJÁLMARSSON BFI KLÉBERG 6 S: 5553860  
ICF 100355 5239