

Byggingarlýsing:
Skólar eru steinsteypir. Berandi þakbitar eru stáli. Þak úr 100mm steinullar stálsamlökum húðuðum að utan og innan. Veggir steinsteypir einangraðar að utan með 50mm steinull og ysta klæðing er húðað búrastál. Milli veggir steinsteypir. Öll gólf nema í reiðskemma eru steinsteyp. Gluggar eru trégluggar með einangrunargleri. Grindur í stium eru sérsmíðaðar. Gerði utanhúss eru smíðuð úr 50mm galvaníseruðum járnörum og eru 160 sm á hæð. Gert er ráð fyrir hita- og kaldvatnsinntaki í húsi frá veitum bæjarins. Hitagagnir eru í spirólum í gólf. Frárennslislagir eru tengdar lögnum í gótu. Eldvarnir eru í samræmi við reglugerðir. Rafslagir eru í samræmi við reglugerðir. Ekki er gert ráð fyrir taðþró þar sem stíur verði vélmokaðar í gárma sem fluttir eru af staðnum.
ATH. Sött er um að byggja út fyrir byggingarreit 106 sm til austurs og vesturs.

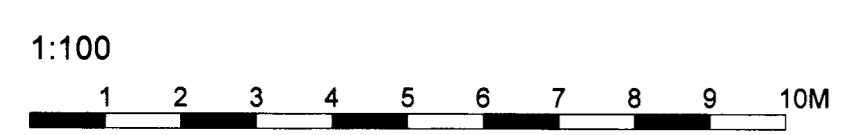

Daga	Breyting	Teikn	Utgáfa	Verk nr.	Mkv.
24.10.01	Grunnmynd og útliti breytt				1:100
16.11.01	Breytingar í samræmi við althugasemdir og fl.				
27.11.01	Staðsetningu húss á afstöðumynd og grunnmynd breytt				
07.01.02	Sött um að byggja út fyrir byggingarreit til austurs og vesturs.				
15.03.02	Breytingar gerðar á burðarvirki, innra skipulagi og útliti húss.				
	Breytingar gerðar á útliti húss.				



Sörlaskeið 13 Hafnarfirði
Grunnmynd, útlit, snið og afstöðumynd
Valdimar Harðarson

Verk nr. 02.11.2001
Mkv. 1:100
Teikn. VH
Utgáfa E
A-01