

Allar lagnir eru utanáliggjandi  
 Hæð rofa frá fullfrágengnu gólfi er 110 cm í miðja dós  
 Öll mál á teikningu eru í centimetrum  
 Málstraumur rofa skal vera 10 amp  
 Hæðir eru mídaðar við fullfrágengin gólf og miðja dós  
 Allar raflagnir skulu lagðar samkv. reglugerð um  
 raforkuvirki frá 1/7 1972  
 Öll raflagnatákn eru samkv. IEC 617 staðli  
 Frágangur á sökkulskauti er samkvæmt upplýsingasafni  
 Tæknilegra tengiskilmála rafveitna teikningu 9.00.05.1.01

Nema annars sé  
 getið á teikningu

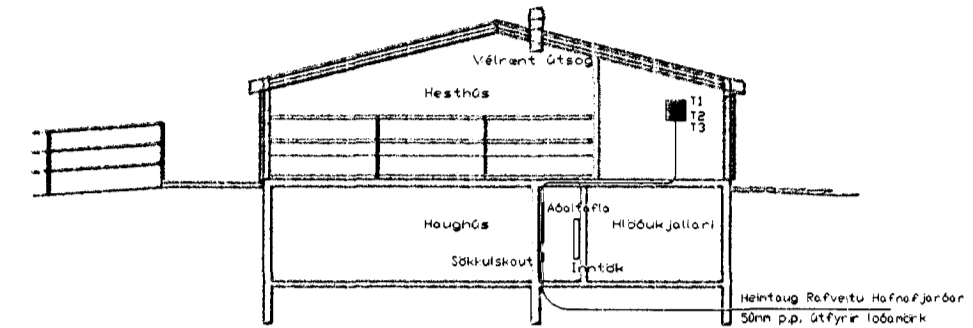

SNEIÐING A-A M: 1:100

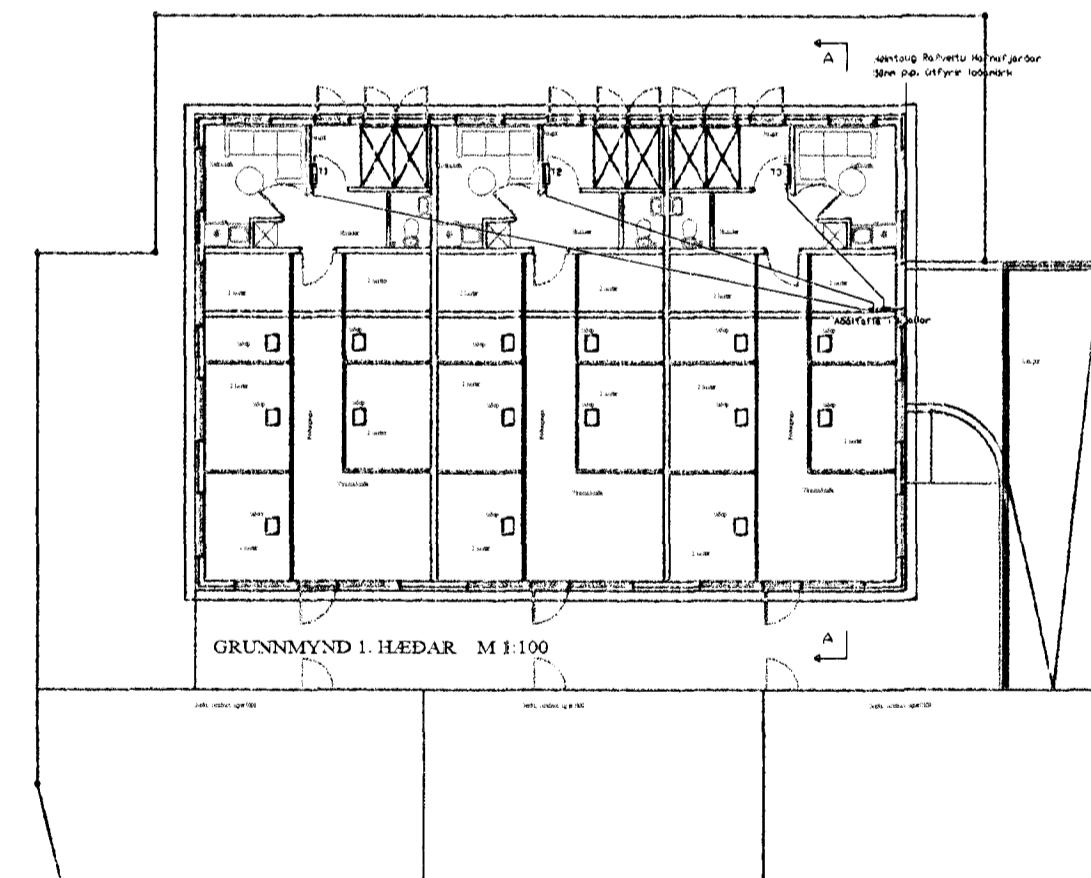
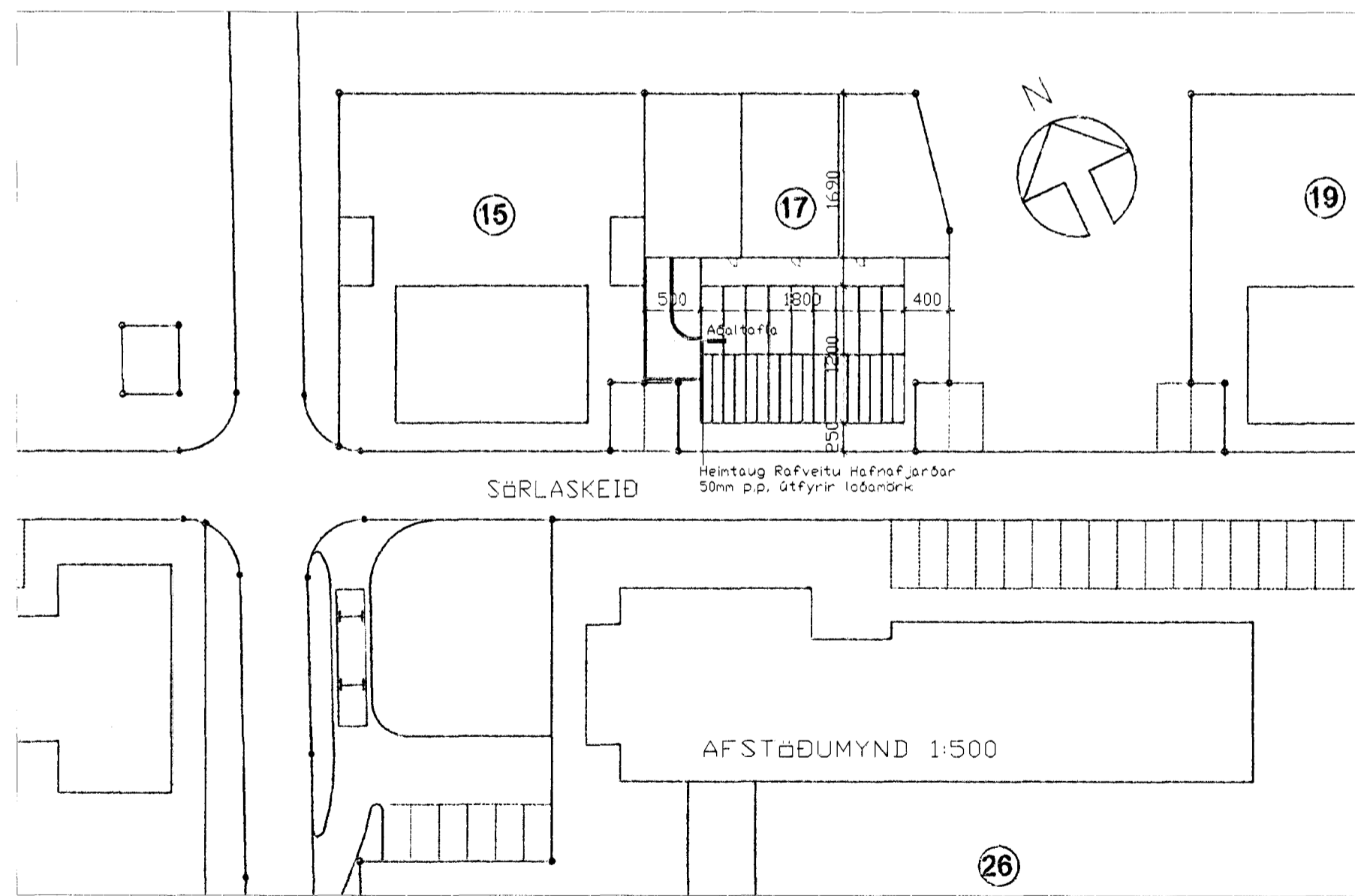

Sörlaskeið 17 Hafnarfirði		
Afstaða, grunnmynd og snið		
Kvarði: 1:500 1:100	Dags: Ágúst 2000	Verk: 0816-4
Örgjafinn ehf.		Teiknað: Sigurbjörg G.
Hlíðasmári 8 200 Kópavogi S:5641014		Hannað: <i>[Signature]</i>
		Bls. 4 Útgáfa: 1