



Samþykkt þann

07 SEPT. 2000

Byggingafultrúinn í Hafnarfirði  
F.h. Kristján Þórarinnsson

KJP

STÆRÐIR

Flatarmál (br): 204,0 m<sup>2</sup>

Rúmmál: 703,8 m<sup>3</sup>

Nýtingartala lóðar: 0,25.

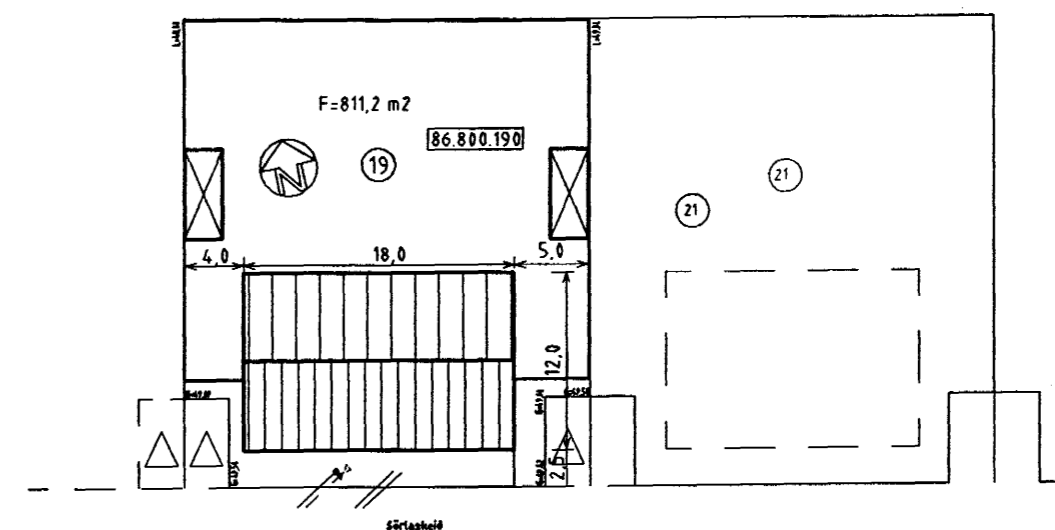

AFSTÖBUMYND MKV. 1500

BYGGINGARLÝSING

Húsið er steinsteypt. Öll steypa er C-25. Undirstöður og botnplata standa á þjappðri hraunfyllingu.

Útveggir eru einangraðir að utan með 100mm steinull og klæddir með búrústáli. Þak er einangrað með 150 mm steinull (þéttull). Sperrur eru 2" x 9" fura, c/c 600 mm. Bakklæðning er búrústál, 0,6mm.

Löftklæðning yfir básum og vinnuádstöðu er litad búrústál, 0,5 mm. Löftklæðning yfir öðrum rýmum er 12 mm spónaplötur, rakavardar. RE160-milliveggir eru steinsteyptir C-25, 120 mm þykkir.

Létir milliveggir eru byggðir upp af 45 x 95 mm furugrind, einangraðir með 100 mm steinull og klæddir með 12 mm spónaplötum (rakavörðum).

Rými, sem liggja að útveggjum eru loftræst með opnanlegum gluggum. Lokuð innrymi eru loftræst undir hurðir og út í gegnum blikkstokka upp úr þaki.

Gerði er byggð upp úr 2 x 50 mm heitgalvaniseruðum rörum lárétt og 150 mm heitgalvaniseruðum rörum c/c 2000 mm lóðrétt. Lóðrétt rör eru steypt niður í steinsteypu C-30.

Taðgæmslur eru byggðar úr steinsteypu, C-30, og eru þær lokaðar að ofan með sex flekum, sem taka má af hvern fyrir sig. Tvöföldum hurðum er lokað með slagbröndum.

U - GILDI

Hámarksgildi samkv. gildandi byggingarreglugerð er:

Botnplata: 0,4

Útveggir: 0,4

Þak: 0,3

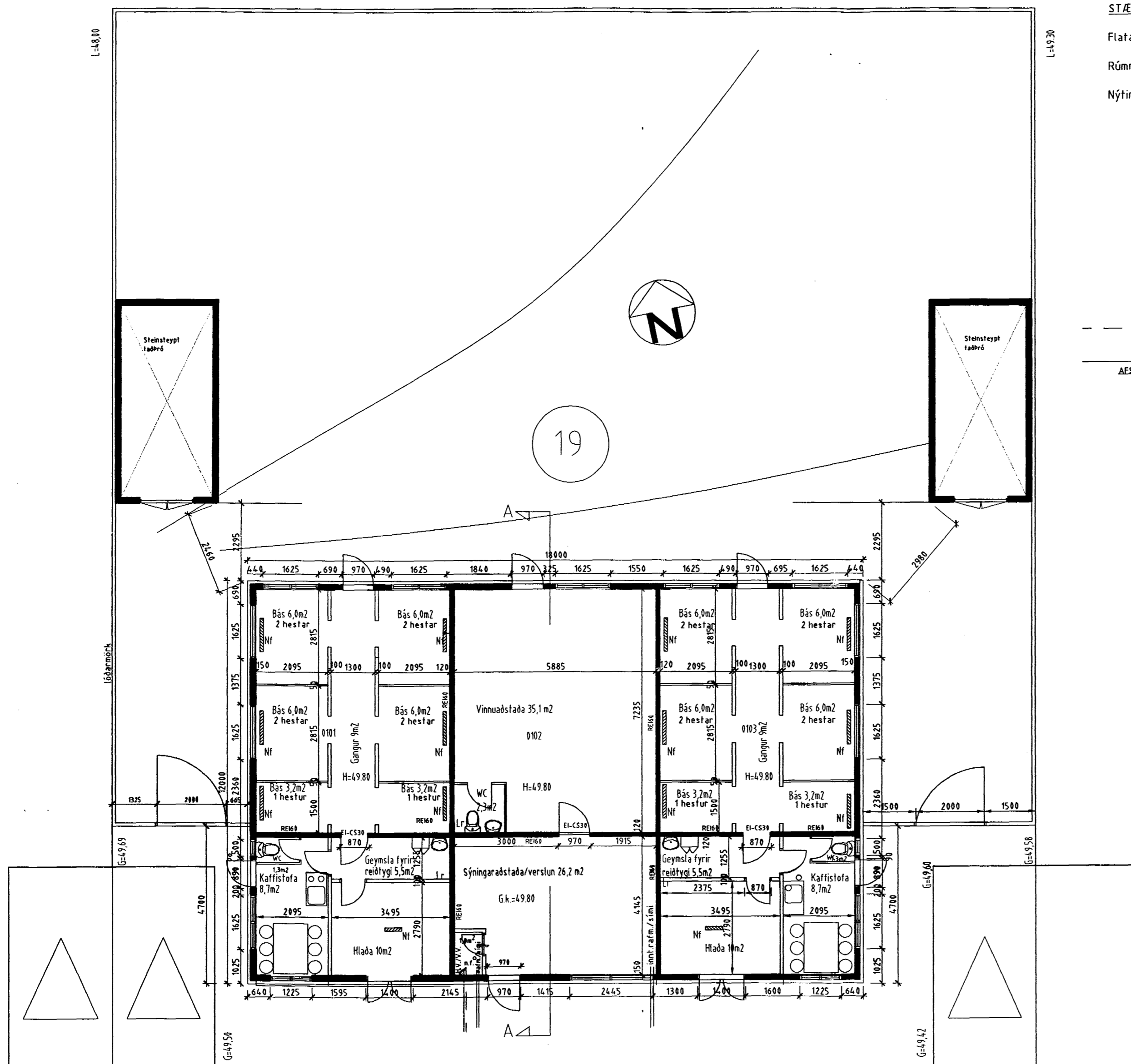

GRUNNMYND MKV. 1:100

Breytingar 16.06.00:

- Húsið er lengt um 1,0m til vesturs.
- Tveir gluggar koma á hvorn gaffvegg.
- Hurðir í flóttaleiðum verða 90 cm breiðar.
- Gluggi og hurð á norðurhlíð færast til.
- Innihurð milli síningarástöðu og reidtyggæmslu dettur út.

Sörlaskeið

ATHUGASEMIR

Frágangur á lóðarmörkum skal vera samkvæmt samkomulagi við nágranna.

BREYTINGAR Dags

Lottur G. Þorsteinsson byggingafræðingur

Átakvísl 88, 110 Reykjavík  
K.t. 170754 - 4099  
Símar 587 9787 / 899 2117

Netf.: lottur@verkvangur.is

Sörlaskeið 19, Hafnarfirði - Hesthús -

GRUNNMYND  
AFSTÖBUMYND

VERK NR.	240	BLAD	
DAGS.	07.09.00		1.101
MKV.	1:100 1:500	TEKNI	L. P.

*Handwritten signature*