



Samþykkt þann

04 OKT. 2001

Byggingafulltrúinn í Hafnarfirði
F.h. Kristján Þórarinnsson

STÆRDIR

Flatarmát (br): 204,0 m²

Rúmmát: 703,8 m³

Nýtingartala lóðar: 0,25

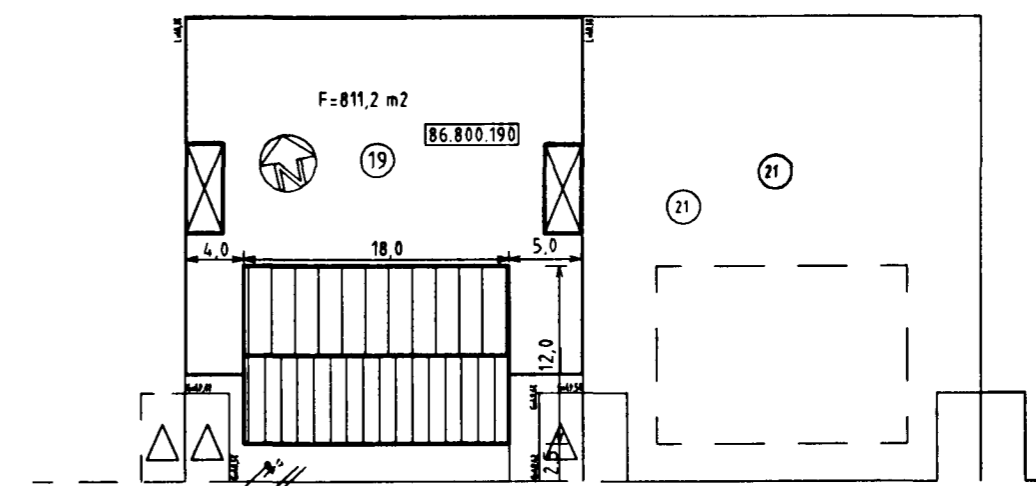

AFSTÖÐUMYND MKV. 1:500

BYGGINGARÞÝSING

Húsið er steinsteypt. Öll steypa er C-25. Undirstöður og botnplata standa á þjappaðri hraunfyllingu.

Útveggir eru einangraðir að utan með 100mm steinull og klæddir með bärustálf. Þak er einangrað með 150 mm steinull (þéttull). Sperrur eru 2" x 9" fura, c/c 600 mm. Þakklæðning er bärustál, 0.6mm.

Loftklæðning yfir básum og vinnuástöðu er litad bärustál, 0.5 mm.

Loftklæðning yfir öðrum rýmum er 12 mm spónaplötur, rakavarðar.

RE160-milliveggir eru steinsteyptir C-25, 120 mm þykkir.

Léttir milliveggir eru byggðir upp af 45 x 95 mm furugrind, einangraðir með 100 mm steinull og klæddir með 12 mm spónaplötur (rakavörðum).

Rými, sem liggja að útveggjum eru loftræst með opnanlegum gluggum.

Lokud innrymi eru loftræst undir hurðir og út í gegnum blíkstokka upp úr þaki.

Gerði er byggt upp úr 2 x 50 mm heitgalvaniseruðum rörum lárétt og 150 mm heitgalvaniseruðum rörum c/c 2000 mm lóðrétt.

Lóðrétt rör eru steypt niður í steinsteypu C-30.

Taðgeymslur eru byggðar úr steinsteypu, C-30, og eru þær lokaðar að ofan með sex flekum, sem taka mál af hvern fyrir sig. Tvöföldum hurðum er lokað með slagbröndum.

U - GILD

Hámarksgildi samkv. gildandi byggingarreglugerð eru:

Botnplata: 0,4

Útveggir: 0,4

Þak: 0,3

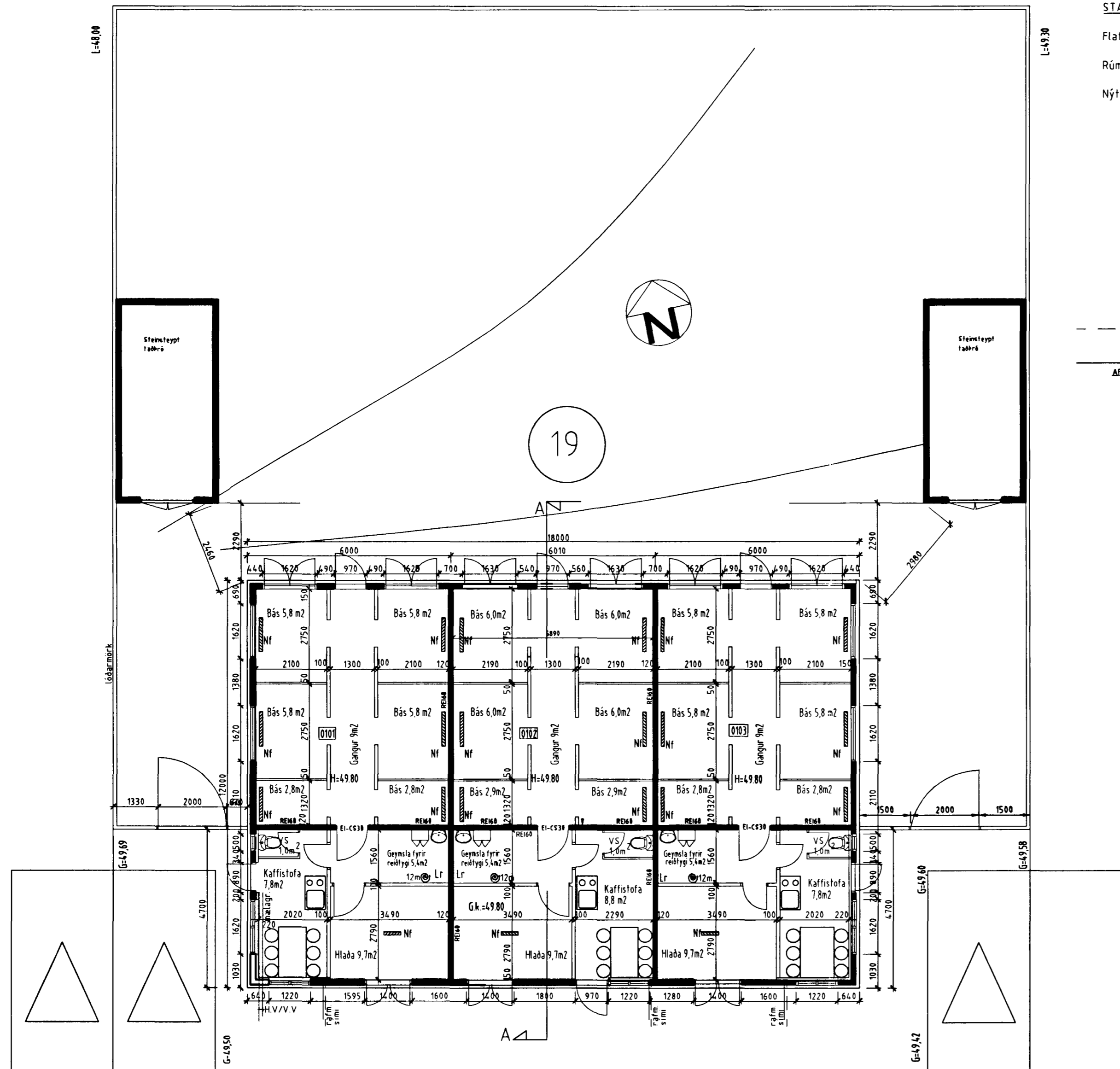

GRUNNMYND MKV. 1:100

Breytingar 16.06.00

- Húsið er lengt um 1,0m til vesturs.
- Tveir gluggar koma á hvorn gaffvegg.
- Hurðir í flóttaleiðum verða 90 cm breiðar.
- Gluggi og hurð á norðurhlíð færast hit.
- Innihurð milli sýningarstöðu og reidlygjageymslu dettur út.

- Breytingar 22.09.01:
- Fjöldað er hurðum á norðurhlíð og fækkað gluggum.
 - Hesthús í miðrymi (eignarhald 0102).
 - Inntök hita- og vatnsveitu.

Sörlaskeið

ATHUGASEMDIR

Frágangur á lóðarmörkum skal vera samkvæmt samkomulagi við nágbranna.

Hesthús í miðrymi - Breytt skráningart. 22.9.01

Gluggar og hurðir á norðurhl. 9.5.01

Lenging til vesturs 19.6.00

BREYTINGAR Dags

Loftr G Þorsteinsson
byggingafræðingur
Álakvíst 88, 110 Reykjavík
K.t. 170754 - 4099
símar 587 9787 / 899 2117
Netf.: loftr@verkvangur.is

Sörlaskeið 19, Hafnarfirði
- Hesthús -

GRUNNMYND
AFSTÖÐUMYND

VERK NR	202	BLAD	
DAGS	22.09.01	1.101	
MKV	1: 100 1: 500	TEKNI	L. Þ.